

สถิติการค้าสินค้าเกษตร ไทยกับต่างประเทศ

THAILAND FOREIGN
AGRICULTURAL
TRADE STATISTICS
2012

ปี ๒๕๕๕



ศศก

ศูนย์สารสนเทศการเกษตร
สำนักงานเศรษฐกิจการเกษตร
CENTRE FOR AGRICULTURAL INFORMATION
OFFICE OF AGRICULTURAL ECONOMICS
<http://www.oae.go.th>



สถิติการค้าสินค้าเกษตรไทยกับต่างประเทศ ปี 2555

THAILAND FOREIGN AGRICULTURAL TRADE STATISTICS 2012



ศูนย์สารสนเทศการเกษตร
สำนักงานเศรษฐกิจการเกษตร
CENTRE FOR AGRICULTURAL INFORMATION
OFFICE OF AGRICULTURAL ECONOMICS
<http://www.oae.go.th>



คำนำ

ศูนย์สารสนเทศการเกษตร สำนักงานเศรษฐกิจการเกษตร ได้จัดทำ “สถิติการค้าสินค้าเกษตรไทยกับต่างประเทศ ปี 2555” โดยมีวัตถุประสงค์ เพื่อเผยแพร่ข้อมูลที่เป็นประโยชน์ในการบริหารจัดการด้านการผลิตและการตลาด และการกำหนดมาตรการแก้ไข ปัญหาที่เกี่ยวข้องกับสินค้าเกษตร เอกสารมีเนื้อหาเกี่ยวกับปริมาณและมูลค่าส่งออก-นำเข้า สินค้าเกษตรเป็นรายเดือนและ รายประเทศ โดยข้อมูลเหล่านี้ได้รวบรวมจากกรมศุลกากร กระทรวงการคลัง ซึ่งสำนักงานเศรษฐกิจการเกษตร ขอขอบคุณเป็นอย่างสูงไว้ ณ โอกาสนี้

ทั้งนี้ หากผู้สนใจต้องการทราบข้อมูล ปริมาณการส่งออก-นำเข้าเพิ่มเติมจากเอกสารเล่มนี้ สามารถติดต่อได้ที่ ส่วนปฏิบัติการข้อมูลการเกษตร ศูนย์สารสนเทศการเกษตร หรือ ทางเว็บไซต์ www.oae.go.th หรือ E-mail: prcai@oae.go.th ศูนย์สารสนเทศการเกษตร ยินดีรับฟัง ข้อเสนอแนะเพื่อนำไปปรับปรุงเอกสารให้ดียิ่งขึ้นต่อไป

ศูนย์สารสนเทศการเกษตร
สำนักงานเศรษฐกิจการเกษตร
มิถุนายน 2556



คำชี้แจง

สัญลักษณ์

| | | |
|--------|---|---------------------------------------|
| H.S. | = | พิกัดศุลกากรระบบฮาร์โมนไนซ์ (HS 2012) |
| n.s. | = | มีจำนวนน้อยมาก ไม่มีความสำคัญทางสถิติ |
| n.a. | = | ยังหาตัวเลขไม่ได้ |
| - | = | ไม่มีตัวเลขสถิติ |
| n.e.s. | = | ที่มีได้ระบุไว้ที่อื่น |
| v.u. | = | หลายหน่วยสินค้า |

การจัดหมวดหมู่การนำเข้า-ส่งออก สินค้าเกษตรตามรหัสฮาร์โมนไนซ์ (HS 2012)

สำนักงานเศรษฐกิจการเกษตร ได้จัดหมวดหมู่การนำเข้า-ส่งออกสินค้าเกษตรของประเทศไทย ตามรหัสฮาร์โมนไนซ์ ออกเป็น 2 กลุ่มด้วยกัน ดังนี้

1. กลุ่มสินค้าเกษตรและอาหาร หมายถึง กสิกรรม ปศุสัตว์ ประมง
2. กลุ่มสินค้าเกษตรเพื่ออุตสาหกรรม หมายถึง ผลผลิตทางการเกษตรที่ใช้เป็นวัตถุดิบในกระบวนการแปรรูปเพื่ออุตสาหกรรม

| สินค้าเกษตรและอาหาร | |
|---------------------|---|
| ตอนที่ | รายการสินค้า |
| 01 | สัตว์มีชีวิต |
| 02 | เนื้อสัตว์และส่วนอื่นของสัตว์บกได้ |
| 03 | ปลา สัตว์น้ำจำพวกครัสตาเซีย โมลลัสก์ และสัตว์น้ำที่ไม่มีกระดูกสันหลังอื่นๆ |
| 04 | ผลิตภัณฑ์นมไข่สัตว์ปีก น้ำผึ้งธรรมชาติ ผลิตภัณฑ์จากสัตว์ที่บกได้ ซึ่งไม่ได้ระบุ หรือรวมไว้ในที่อื่น |
| 05 | ผลิตภัณฑ์จากสัตว์ที่มีได้ระบุหรือรวมไว้ในที่อื่น |
| 06 | ต้นไม้อื่นและพืชอื่นที่มีชีวิต หัว ราก และสิ่งที่คล้ายกัน ดอกไม้ และใบไม้ที่ใช้ประดับ |
| 07 | พืชผัก รวมทั้งรากและหัวบางชนิดที่บกได้ |
| 08 | ผลไม้ และลูกนัตที่บกได้ เปลือกผลไม้จำพวกส้มหรือเปลือกแดง |
| 09 | กาแฟ ชา ชามาเต้ และเครื่องเทศ |
| 10 | ธัญพืช |
| 11 | ผลิตภัณฑ์ของอุตสาหกรรมไม้สีเมล็ดธัญพืช มอลต์ สตาร์ช อินูลิน และกลูเทนจากข้าวสาลี |
| 12 | เมล็ดพืชและผลไม้ที่มีน้ำมัน เมล็ดธัญพืช เมล็ดพืชและผลไม้เบ็ดเตล็ด พืชที่ใช้ในอุตสาหกรรมหรือใช้เป็นยา ฟางและหญ้าแห้งที่ใช้เป็นอาหารสัตว์ |

| ตอนที่ | รายการสินค้า |
|-----------------------------------|---|
| 13 | ครึ่ง รวมทั้งกัม เรซิน น้ำเลี้ยง (แซป) และสิ่งสกัดอื่นๆ จากพืช |
| 14 | วัตถุดิบพืชที่ใช้ถักสาน ผลิตผลจากพืชที่ไม่ได้ระบุหรือรวมไว้ในที่อื่น |
| 15 | ไขมันและน้ำมันที่ได้จากสัตว์หรือพืช และผลิตภัณฑ์ที่แยกได้จากไขมันและน้ำมันดังกล่าว ไขมันที่บริโภคได้ซึ่งจัดทำแล้ว ไขที่ได้จากสัตว์หรือพืช |
| 16 | ของปรุงแต่งจากเนื้อสัตว์ ปลาหรือสัตว์น้ำจำพวกครัสตาเซีย โมลลัสก์ หรือจากสัตว์น้ำ ที่ไม่มีกระดูกสันหลังอื่นๆ |
| 17 | น้ำตาลและขนมทำจากน้ำตาล |
| 18 | โกโก้และของปรุงแต่งที่ทำจากโกโก้ |
| 19 | ของปรุงแต่งจากธัญพืช แป้ง สตาร์ช หรือนม ผลิตภัณฑ์อาหารจำพวกเพสทรี |
| 20 | ของปรุงแต่งทำจากพืชผัก ผลไม้ ลูกนัต หรือจากส่วนอื่นของพืช |
| 21 | ของปรุงแต่งเบ็ดเตล็ดที่บริโภคได้ |
| 22 | เครื่องดื่ม สุรา น้ำส้มสายชู |
| 23 | กากและเศษที่เหลือจากอุตสาหกรรมผลิตอาหาร อาหารที่จัดทำไว้สำหรับเลี้ยงสัตว์ |
| 24 | ยาสูบและผลิตภัณฑ์ที่ใช้แทนยาสูบ |
| สินค้าเกษตรเพื่ออุตสาหกรรม | |
| 35.05.10 | เดกซ์ทรินและโมดิไฟด์สตาร์ชอื่นๆ |
| 35.05.20 | กาว |
| 40.01 | ยางธรรมชาติ |
| | หมายเหตุ * น้ำยางชั้น ปรับเป็น เนื้อยางแห้ง โดยนำปริมาณคูณ 0.6 และ น้ำยางธรรมชาติอื่น ปรับเป็น เนื้อยางแห้ง โดยนำปริมาณคูณ 0.35 |
| 40.05 | ยางคอมปาวด์ |
| 44.03 | ไม้ที่ยังไม่แปรรูป |
| 50.01- 50.03 | ไหม |
| 52.01 | ฝ้าย |

หมายเหตุ กรมศุลกากรได้มีการปรับปรุงพิกัดศุลกากรและรหัสสถิติทุกๆ 5 ปี ซึ่งครั้งล่าสุดปรับปรุงพิกัด (HS2012) เมื่อวันที่ 1 มกราคม 2555

สารบัญ

หน้า

| | | |
|---|--|-----|
| คำนำ | | III |
| คำชี้แจง | | V |
| ตอนที่ 1 การส่งออก การนำเข้า สินค้าเกษตรและผลิตภัณฑ์ ของไทย | | |
| ตารางที่ 1 | มูลค่าสินค้าส่งออก สินค้านำเข้าและดุลการค้า ปี 2551-2555 | 7 |
| ตารางที่ 2 | มูลค่าการส่งออกและนำเข้าสินค้าเกษตรและผลิตภัณฑ์ เป็นรายเดือน ปี 2552-2555 | 8 |
| ตารางที่ 3 | มูลค่าการค้าสินค้าเกษตรและผลิตภัณฑ์ ระหว่างประเทศไทยกับประเทศที่สำคัญ ปี 2554-2555 | 9 |
| ตอนที่ 2 การส่งออกสินค้าเกษตรและผลิตภัณฑ์ ของไทย | | |
| ตารางที่ 4 | มูลค่าการส่งออกสินค้าเกษตรและผลิตภัณฑ์ที่สำคัญ ปี 2551-2555 | 19 |
| ตารางที่ 5 | มูลค่าการส่งออกสินค้าเกษตรและผลิตภัณฑ์ไปประเทศที่สำคัญ ปี 2551-2555 | 20 |
| ตารางที่ 6 | ปริมาณและมูลค่าการส่งออกสินค้าเกษตรและผลิตภัณฑ์ ปี 2554-2555 | 21 |
| ตารางที่ 7 | มูลค่าการส่งออก ยางธรรมชาติ รายเดือน ปี 2553-2555 | 36 |
| ตารางที่ 8 | มูลค่าการส่งออก ยางธรรมชาติ รายประเทศ ปี 2553-2555 | 36 |
| ตารางที่ 9 | มูลค่าการส่งออก ข้าวและผลิตภัณฑ์ รายเดือน ปี 2553-2555 | 37 |
| ตารางที่ 10 | มูลค่าการส่งออก ข้าวและผลิตภัณฑ์ รายประเทศ ปี 2553-2555 | 37 |
| ตารางที่ 11 | มูลค่าการส่งออก น้ำตาลและผลิตภัณฑ์ รายเดือน ปี 2553-2555 | 38 |
| ตารางที่ 12 | มูลค่าการส่งออก น้ำตาลและผลิตภัณฑ์ รายประเทศ ปี 2553-2555 | 38 |
| ตารางที่ 13 | มูลค่าการส่งออก ปลาและผลิตภัณฑ์ รายเดือน ปี 2553-2555 | 39 |
| ตารางที่ 14 | มูลค่าการส่งออก ปลาและผลิตภัณฑ์ รายประเทศ ปี 2553-2555 | 39 |
| ตารางที่ 15 | มูลค่าการส่งออก กุ้งและผลิตภัณฑ์ รายเดือน ปี 2553-2555 | 40 |
| ตารางที่ 16 | มูลค่าการส่งออก กุ้งและผลิตภัณฑ์ รายประเทศ ปี 2553-2555 | 40 |
| ตารางที่ 17 | มูลค่าการส่งออก ผลไม้และผลิตภัณฑ์ รายเดือน ปี 2553-2555 | 41 |
| ตารางที่ 18 | มูลค่าการส่งออก ผลไม้และผลิตภัณฑ์ รายประเทศ ปี 2553-2555 | 41 |
| ตารางที่ 19 | มูลค่าการส่งออก มันสำปะหลังและผลิตภัณฑ์จากมันสำปะหลัง รายเดือน ปี 2553-2555 | 42 |
| ตารางที่ 20 | มูลค่าการส่งออก มันสำปะหลังและผลิตภัณฑ์จากมันสำปะหลัง รายประเทศ ปี 2553-2555 | 42 |
| ตารางที่ 21 | มูลค่าการส่งออก ผลิตภัณฑ์จากเนื้อไก่ รายเดือน ปี 2553-2555 | 43 |
| ตารางที่ 22 | มูลค่าการส่งออก ผลิตภัณฑ์จากเนื้อไก่ รายประเทศ ปี 2553-2555 | 43 |
| ตารางที่ 23 | มูลค่าการส่งออก ผักและผลิตภัณฑ์ รายเดือน ปี 2553-2555 | 44 |
| ตารางที่ 24 | มูลค่าการส่งออก ผักและผลิตภัณฑ์ รายประเทศ ปี 2553-2555 | 44 |
| ตารางที่ 25 | มูลค่าการส่งออก กากและเศษที่เหลือใช้ทำอาหารสัตว์ รายเดือน ปี 2553-2555 | 45 |
| ตารางที่ 26 | มูลค่าการส่งออก กากและเศษที่เหลือใช้ทำอาหารสัตว์ รายประเทศ ปี 2553-2555 | 45 |
| ตารางที่ 27 | ปริมาณและมูลค่าการส่งออกสินค้าเกษตรและผลิตภัณฑ์ที่สำคัญ รายเดือน ปี 2554-2555 | 46 |
| ตารางที่ 28 | ปริมาณและมูลค่าการส่งออกสินค้าเกษตรและผลิตภัณฑ์ที่สำคัญ รายประเทศ ปี 2554-2555 | 55 |
| ตารางที่ 29 | ปริมาณและมูลค่าการส่งออกสินค้าเกษตรและผลิตภัณฑ์ เป็นรายประเทศที่สำคัญ ปี 2554-2555 | 64 |

สารบัญ (ต่อ)

หน้า

ตอนที่ 3 การนำเข้าสินค้าเกษตรและผลิตภัณฑ์ของไทย

| | | |
|-------------|---|-----|
| ตารางที่ 30 | มูลค่าการนำเข้าสินค้าเกษตรและผลิตภัณฑ์ที่สำคัญ ปี 2551-2555 | 77 |
| ตารางที่ 31 | มูลค่าการนำเข้าสินค้าเกษตรและผลิตภัณฑ์จากประเทศที่สำคัญ ปี 2551-2555 | 78 |
| ตารางที่ 32 | ปริมาณและมูลค่าการนำเข้าสินค้าเกษตรและผลิตภัณฑ์ ปี 2554-2555 | 79 |
| ตารางที่ 33 | มูลค่าการนำเข้า ปลาและผลิตภัณฑ์ รายเดือน ปี 2553-2555 | 92 |
| ตารางที่ 34 | มูลค่าการนำเข้า ปลาและผลิตภัณฑ์ รายประเทศ ปี 2553-2555 | 92 |
| ตารางที่ 35 | มูลค่าการนำเข้า กากและเศษที่เหลือใช้ทำอาหารสัตว์ รายเดือน ปี 2553-2555 | 93 |
| ตารางที่ 36 | มูลค่าการนำเข้า กากและเศษที่เหลือใช้ทำอาหารสัตว์ รายประเทศ ปี 2553-2555 | 93 |
| ตารางที่ 37 | มูลค่าการนำเข้า ถั่วเหลือง รายเดือน ปี 2553-2555 | 94 |
| ตารางที่ 38 | มูลค่าการนำเข้า ถั่วเหลือง รายประเทศ ปี 2553-2555 | 94 |
| ตารางที่ 39 | มูลค่าการนำเข้า ข้าวสาลีดูรัม รายเดือน ปี 2553-2555 | 95 |
| ตารางที่ 40 | มูลค่าการนำเข้า ข้าวสาลีดูรัม รายประเทศ ปี 2553-2555 | 95 |
| ตารางที่ 41 | มูลค่าการนำเข้า ผลไม้และผลิตภัณฑ์ รายเดือน ปี 2553-2555 | 96 |
| ตารางที่ 42 | มูลค่าการนำเข้า ผลไม้และผลิตภัณฑ์ รายประเทศ ปี 2553-2555 | 96 |
| ตารางที่ 43 | มูลค่าการนำเข้า ฝ้ายที่ยังไม่ได้สาวหรือหวี รายเดือน ปี 2553-2555 | 97 |
| ตารางที่ 44 | มูลค่าการนำเข้า ฝ้ายที่ยังไม่ได้สาวหรือหวี รายประเทศ ปี 2553-2555 | 97 |
| ตารางที่ 45 | มูลค่าการนำเข้า ผลิตภัณฑ์อาหารจากแป้ง รายเดือน ปี 2553-2555 | 98 |
| ตารางที่ 46 | มูลค่าการนำเข้า ผลิตภัณฑ์อาหารจากแป้ง รายประเทศ ปี 2553-2555 | 98 |
| ตารางที่ 47 | มูลค่าการนำเข้า นมและผลิตภัณฑ์ รายเดือน ปี 2553-2555 | 99 |
| ตารางที่ 48 | มูลค่าการนำเข้า นมและผลิตภัณฑ์ รายประเทศ ปี 2553-2555 | 99 |
| ตารางที่ 49 | มูลค่าการนำเข้า ผักและผลิตภัณฑ์ รายเดือน ปี 2553-2555 | 100 |
| ตารางที่ 50 | มูลค่าการนำเข้า ผักและผลิตภัณฑ์ รายประเทศ ปี 2553-2555 | 100 |
| ตารางที่ 51 | มูลค่าการนำเข้า เครื่องดื่ม รายเดือน ปี 2553-2555 | 101 |
| ตารางที่ 52 | มูลค่าการนำเข้า เครื่องดื่ม รายประเทศ ปี 2553-2555 | 101 |
| ตารางที่ 53 | ปริมาณและมูลค่าการนำเข้าสินค้าเกษตรและผลิตภัณฑ์ที่สำคัญ รายเดือน ปี 2554-2555 | 102 |
| ตารางที่ 54 | ปริมาณและมูลค่าการนำเข้าสินค้าเกษตรและผลิตภัณฑ์ที่สำคัญ รายประเทศ ปี 2554-2555 | 107 |
| ตารางที่ 55 | ปริมาณและมูลค่าการนำเข้าสินค้าเกษตรและผลิตภัณฑ์เป็นรายประเทศที่สำคัญ ปี 2554-2555 | 112 |

CONTENTS

| | <i>Page</i> |
|--|--|
| PREFACE | XI |
| EXPLANATORY NOTE PREFACE | XIII |
| PART 1 AGRICULTURAL PRODUCT EXPORTS AND IMPORTS OF THAILAND | |
| Table 1 | Value of exports and imports and balance of trade, 2008-2012 7 |
| Table 2 | Value of agricultural product exports and imports by month, 2009-2012 8 |
| Table 3 | Trade value of agricultural products between Thailand and major countries, 2011-2012 9 |
| PART 2 AGRICULTURAL COMMODITY PRODUCT EXPORTS OF THAILAND | |
| Table 4 | Export value of major agricultural products, 2008-2012 19 |
| Table 5 | Export value of agricultural products by major country, 2008-2012 20 |
| Table 6 | Export quantity and value of agricultural products, 2011-2012 21 |
| Table 7 | Export value of natural rubber by month, 2010-2012 36 |
| Table 8 | Export value of natural rubber by country, 2010-2012 36 |
| Table 9 | Export value of rice and products by month, 2010-2012 37 |
| Table 10 | Export value of rice and products by country, 2010-2012 37 |
| Table 11 | Export value of sugar and products by month, 2010-2012 38 |
| Table 12 | Export value of sugar and products by country, 2010-2012 38 |
| Table 13 | Export value of fishes and products by month, 2010-2012 39 |
| Table 14 | Export value of fishes and products by country, 2010-2012 39 |
| Table 15 | Export value of shrimps and products by month, 2010-2012 40 |
| Table 16 | Export value of shrimps and products by country, 2010-2012 40 |
| Table 17 | Export value of fruits and products by month, 2010-2012 41 |
| Table 18 | Export value of fruits and products by country, 2010-2012 41 |
| Table 19 | Export value of cassava and products from cassava by month, 2010-2012 42 |
| Table 20 | Export value of cassava and products from cassava by country, 2010-2012 42 |
| Table 21 | Export value of products from chicken meat by month, 2010-2012 43 |
| Table 22 | Export value of products from chicken meat by country, 2010-2012 43 |
| Table 23 | Export value of vegetables and products by month, 2010-2012 44 |
| Table 24 | Export value of vegetables and products by country, 2010-2012 44 |
| Table 25 | Export value of residues and waste, prepared animal fodder, by month, 2010-2012 45 |
| Table 26 | Export value of residues and waste, prepared animal fodder, by country, 2010-2012 45 |
| Table 27 | Export quantity and value of agricultural products by month, 2011-2012 46 |
| Table 28 | Export quantity and value of agricultural products by country, 2011-2012 55 |
| Table 29 | Export quantity and value of agricultural products by major country, 2011-2012 64 |

CONTENTS (cont.)

Page

| PART 3 AGRICULTURAL COMMODITY PRODUCT IMPORTS OF THAILAND | | |
|---|---|-----|
| Table 30 | Import value of major agricultural products, 2008-2012 | 77 |
| Table 31 | Import value of agricultural products by major country, 2008-2012 | 78 |
| Table 32 | Import quantity and value of agricultural products, 2011-2012 | 79 |
| Table 33 | Import value of fishes and products by month, 2010-2012 | 92 |
| Table 34 | Import value of fishes and products by country, 2010-2012 | 92 |
| Table 35 | Import value of residues and waste, prepared animal fodder, by month, 2010-2012 | 93 |
| Table 36 | Import value of residues and waste, prepared animal fodder, by country, 2010-2012 | 93 |
| Table 37 | Import value of soya beans by month, 2010-2012 | 94 |
| Table 38 | Import value of soya beans by country, 2010-2012 | 94 |
| Table 39 | Import value of durum wheat by month, 2010-2012 | 95 |
| Table 40 | Import value of durum wheat by country, 2010-2012 | 95 |
| Table 41 | Import value of fruits and products by month, 2010-2012 | 96 |
| Table 42 | Import value of fruits and products by country, 2010-2012 | 96 |
| Table 43 | Import value of cotton, not carded or combed, by month, 2010-2012 | 97 |
| Table 44 | Import value of cotton, not carded or combed, by country, 2010-2012 | 97 |
| Table 45 | Import value of food preparations of flour by month, 2010-2012 | 98 |
| Table 46 | Import value of food preparations of flour by country, 2010-2012 | 98 |
| Table 47 | Import value of milk and products by month, 2010-2012 | 99 |
| Table 48 | Import value of milk and products by country, 2010-2012 | 99 |
| Table 49 | Import value of vegetables and products by month, 2010-2012 | 100 |
| Table 50 | Import value of vegetables and products by country, 2010-2012 | 100 |
| Table 51 | Import value of beverages by month, 2010-2012 | 101 |
| Table 52 | Import value of beverages by country, 2010-2012 | 101 |
| Table 53 | Import quantity and value of agricultural products by month, 2011-2012 | 102 |
| Table 54 | Import quantity and value of agricultural products by country, 2011-2012 | 107 |
| Table 55 | Import quantity and value of agricultural products by major country, 2011-2012 | 112 |

PREFACE

The report on Thailand Foreign Agricultural Trade Statistics 2012 is published by the Centre for Agricultural Information (CAI), Office of Agricultural Economics (OAE). The objective is to provide necessary information required for production and marketing management and determination of appropriate measures for resolving the problems related to certain agricultural commodities. The report includes monthly data on quantity and value of important agricultural imports and exports of Thailand by country of origin and destination. The information was mainly obtained from the Customs Department, Ministry of Finance. The OAE would like to express its appreciation to the Customs Department and other agencies for information and assistance.

For more information, users can visit our website: www.oae.go.th or contact the Division of Information Management, CAI, by E-mail to prcai@oae.go.th. All comments and suggestions will be highly appreciated and valuable for further improvement of the report.

Centre for Agricultural Information
Office of Agricultural Economics
June 2013



EXPLANATORY NOTE

Abbreviations and Symbols

| | | |
|--------|---|--|
| HS | = | the Harmonized Commodity Description and Coding System |
| n.s. | = | data not significant |
| n.a. | = | data not available |
| - | = | no data |
| n.e.s. | = | not elsewhere specified |
| v.u. | = | variety of units |

Classification of Agricultural Product in compliance with the Harmonized Commodity Description and Coding System (HS 2012)

- The Office of Agricultural Economics has classified agricultural product into 2 groups, namely,
1. Food and Agricultural commodity refers to product obtained from crop, livestock and fisheries.
 2. Agricultural commodity for agro-industry refers to product used as raw material for industrial goods.

| Food and Agricultural Commodity | |
|---------------------------------|--|
| Chapter | Description |
| 01 | Live animals |
| 02 | Meat and edible meat offal |
| 03 | Fish and crustaceans, molluscs and other aquatic invertebrates |
| 04 | Dairy produce; birds' eggs; natural honey; edible products of animal origin, not elsewhere specified or included |
| 05 | Products of animal origin, not elsewhere specified or included |
| 06 | Live trees and other plants; bulbs, roots and the like; cut flowers and ornamental foliage |
| 07 | Edible vegetables and certain roots and tubers |
| 08 | Edible fruit and nuts; peel of citrus fruit or melons |
| 09 | Coffee, tea, mate' and spices |
| 10 | Cereals |
| 11 | Products of the milling industry; malt; starches; inulin; wheat gluten |
| 12 | Oil seeds and oleaginous fruits; miscellaneous grains, seeds and fruit; industrial or medicinal plants; straw and fodder |

| Chapter | Description |
|---|---|
| 13 | Lac; gums, resins and other vegetable saps and extracts |
| 14 | Vegetable plaiting materials; vegetable products not elsewhere specified or included |
| 15 | Animal or vegetable fats and oils and their cleavage products; prepared edible fats; animal or vegetable waxes |
| 16 | Preparations of meat, of fish or of crustaceans, molluscs or other aquatic invertebrates |
| 17 | Sugar and sugar confectionery |
| 18 | Cocoa and cocoa preparations |
| 19 | Preparations of cereals, flour, starch or milk; pastrycooks' products |
| 20 | Preparations of vegetables, fruit, nuts or other parts of plants |
| 21 | Miscellaneous edible preparations |
| 22 | Beverages, spirits and vinegar |
| 23 | Residues and waste from the food industries; prepared animal fodder |
| 24 | Tobacco and manufactured tobacco substitutes |
| Agricultural Commodity for Agro-Industry | |
| 35.05.10, 35.05.20 | Dextrins and other modified starches Glues |
| 40.01 | Natural rubber (The conversion ratio from concentrated latex to dry rubber is quantity*0.6 and the conversion ratio from other natural rubber latex to dry rubber is quantity *0.35) |
| 40.05 | Compounded rubber |
| 44.03 | Wood in the rough |
| 50.01-50.03 | Silk |
| 52.01 | Cotton |

Remark : The latest version of the Harmonized Commodity Description and Coding Systems (HS2012) came into force on 1 January 2012. HS updates are administered by the World Customs Organization (WCO) and occur every five years.

ตอนที่ 1

PART 1

การส่งออก การนำเข้า
สินค้าเกษตรและผลิตภัณฑ์ของไทย
AGRICULTURAL PRODUCT
EXPORTS AND IMPORTS
OF THAILAND





ตอนที่ 1

การส่งออก การนำเข้าสินค้าเกษตรและผลิตภัณฑ์ ของไทย

ปี 2555 ประเทศไทยมีมูลค่าสินค้าส่งออกทั้งหมด 7,091,162 ล้านบาท เป็นสินค้าเกษตรและผลิตภัณฑ์ 1,349,335 ล้านบาท ซึ่งแบ่งเป็นกลุ่มสินค้าเกษตรและอาหาร 993,861 ล้านบาท กลุ่มสินค้าเกษตรเพื่ออุตสาหกรรม 355,474 ล้านบาท สินค้านอกการเกษตร มีมูลค่า 5,741,827 ล้านบาท โดยส่งออกสินค้าเกษตรและผลิตภัณฑ์ไปยังประเทศในกลุ่มประเทศเอเชียอื่นๆ มากที่สุด มีมูลค่า 561,055 ล้านบาท ลดลงจาก 603,682 ล้านบาท ของปีที่แล้ว หรือร้อยละ 7.06 รองลงมา ได้แก่ กลุ่มประเทศอาเซียน มูลค่า 277,044 ล้านบาท เพิ่มขึ้นจาก 274,694 ล้านบาทของปีที่แล้ว หรือร้อยละ 0.86 กลุ่มประเทศอเมริกา มูลค่า 170,808 ล้านบาท ลดลงจาก 198,968 ล้านบาทของปีที่แล้ว หรือร้อยละ 14.16 และกลุ่มประเทศสหภาพยุโรป (27) มูลค่า 128,183 ล้านบาท ลดลงจาก 152,473 ล้านบาทของปีที่แล้ว หรือร้อยละ 15.93

ส่วนมูลค่าสินค้านำเข้าทั้งหมด มีมูลค่า 7,738,550 ล้านบาท เป็นสินค้าเกษตรและผลิตภัณฑ์ 433,732 ล้านบาท ซึ่งแบ่งเป็น กลุ่มสินค้าเกษตรและอาหาร 404,994 ล้านบาท กลุ่มสินค้าเกษตรเพื่ออุตสาหกรรม 28,738 ล้านบาท สินค้านอกการเกษตร มีมูลค่า 7,304,818 ล้านบาท โดยนำเข้าสินค้าเกษตรและผลิตภัณฑ์ จากกลุ่มประเทศอเมริกา มากที่สุด มูลค่า 134,815 ล้านบาท เพิ่มขึ้นจาก 126,922 ล้านบาทของปีที่แล้ว หรือร้อยละ 6.22 รองลงมา ได้แก่ กลุ่มประเทศเอเชียอื่นๆ มีมูลค่า 99,450 ล้านบาท เพิ่มขึ้นจาก 79,067 ล้านบาทของปีที่แล้ว หรือร้อยละ 25.78 กลุ่มประเทศอาเซียน มูลค่า 78,854 ล้านบาท เพิ่มขึ้นจาก 64,336 ล้านบาทของปีที่แล้ว หรือร้อยละ 22.57 และกลุ่มประเทศออสเตรเลียและย่านแปซิฟิก มูลค่า 47,573 ล้านบาท เพิ่มขึ้นจาก 41,230 ล้านบาทของปีที่แล้ว หรือร้อยละ 15.39



PART 1

AGRICULTURAL PRODUCT EXPORTS AND IMPORTS OF THAILAND

In 2012, **total export value** of Thailand was 7,091,162 million baht of which **agricultural product** accounted for 1,349,335 million baht and **non-agricultural product** accounted for 5,741,827 million baht. Agricultural product is classified into two groups, namely, **food and agricultural commodity**, 993,861 million baht, and **agricultural commodity for agro-industry**, 355,474 million baht. Most agricultural product exported to **others in Asia** 561,055 million baht, followed by **ASEAN 277,044** million baht, the **Americas** 170,808 million baht and **EU (27)** 128,183 million baht. As compared with last year, the export value of agricultural product to **ASEAN** increased by 0.86 percent, whereas the exports to **EU (27)**, the **Americas** and **others in Asia** decreased by 15.93, 14.16 and 7.06 percent, respectively.

Total imports value of Thailand was 7,738,550 million baht of which **agricultural product** accounted for 433,732 million baht and **non-agricultural product** accounted for 7,304,818 million baht. Agricultural product can be divided into **food and agricultural commodity**, 404,994 million baht, and **agricultural commodity for agro-industry**, 28,738 million baht. Most **agricultural product** imported from the **Americas** 134,815 million baht, followed by **others in Asia** 99,450 million baht, **ASEAN** 78,854 million baht and **Oceania** 47,573 million baht. As compared with last year, import value of agricultural product from **others in Asia**, **ASEAN**, **Oceania** and the **Americas**, increased by 25.78, 22.57, 15.39 and 6.22, respectively.



ตารางที่ 1 มูลค่าสินค้าส่งออก สินค้านำเข้า และดุลการค้า ปี 2551-2555
 Table 1 Value of exports and imports and balance of trade, 2008-2012

มูลค่า : ล้านบาท

Value : Million baht

| รายการ | 2551 2008 | 2552 2009 | 2553 2010 | 2554 2011 | 2555 2012 | Item |
|---|------------------|------------------|------------------|------------------|------------------|--|
| สินค้าส่งออกทั้งหมด | 5,850,777 | 5,194,445 | 6,176,170 | 6,707,851 | 7,091,162 | TOTAL EXPORTS |
| สินค้าเกษตรและผลิตภัณฑ์ | 1,054,073 | 964,945 | 1,135,750 | 1,447,716 | 1,349,335 | Agricultural product |
| สินค้าเกษตรและอาหาร | 797,613 | 776,677 | 823,554 | 987,515 | 993,861 | Food and agricultural commodity |
| สินค้าเกษตรเพื่ออุตสาหกรรม | 256,460 | 188,268 | 312,196 | 460,201 | 355,474 | Agricultural commodity for agro-industry |
| สินค้านอกการเกษตร | 4,796,704 | 4,229,500 | 5,040,420 | 5,260,135 | 5,741,827 | Non-agricultural product |
| สินค้าส่งกลับออกนอกประเทศทั้งหมด | 594 | 152 | 132 | 138 | 158 | TOTAL RE-EXPORTS |
| สินค้าเกษตรและผลิตภัณฑ์ | 41 | 15 | n.s. | - | - | Agricultural product |
| สินค้าเกษตรและอาหาร | 41 | 15 | n.s. | - | - | Food and agricultural commodity |
| สินค้าเกษตรเพื่ออุตสาหกรรม | n.s. | - | - | - | - | Agricultural commodity for agro-industry |
| สินค้านอกการเกษตร | 553 | 137 | 132 | 138 | 158 | Non-agricultural product |
| สินค้านำเข้าทั้งหมด | 5,962,482 | 4,601,982 | 5,839,975 | 6,982,719 | 7,738,550 | TOTAL IMPORTS |
| สินค้าเกษตรและผลิตภัณฑ์ | 319,468 | 272,294 | 310,840 | 379,060 | 433,732 | Agricultural product |
| สินค้าเกษตรและอาหาร | 288,533 | 251,515 | 281,902 | 339,608 | 404,994 | Food and agricultural commodity |
| สินค้าเกษตรเพื่ออุตสาหกรรม | 30,935 | 20,779 | 28,938 | 39,452 | 28,738 | Agricultural commodity for agro-industry |
| สินค้านอกการเกษตร | 5,643,014 | 4,329,688 | 5,529,135 | 6,603,659 | 7,304,818 | Non-agricultural product |
| ดุลการค้า | -111,111 | 592,615 | 336,327 | -274,730 | -647,230 | BALANCE OF TRADE |
| สินค้าเกษตรและผลิตภัณฑ์ | 734,646 | 692,666 | 824,910 | 1,068,656 | 915,603 | Agricultural product |
| สินค้าเกษตรและอาหาร | 509,121 | 525,177 | 541,652 | 647,907 | 588,867 | Food and agricultural commodity |
| สินค้าเกษตรเพื่ออุตสาหกรรม | 225,525 | 167,489 | 283,258 | 420,749 | 326,736 | Agricultural commodity for agro-industry |
| สินค้านอกการเกษตร | -845,757 | -100,051 | -488,583 | -1,343,386 | -1,562,833 | Non-agricultural product |



รูปที่ 1 ร้อยละมูลค่าสินค้าส่งออก ปี 2555
 Figure 1 Percentage of export value, 2012

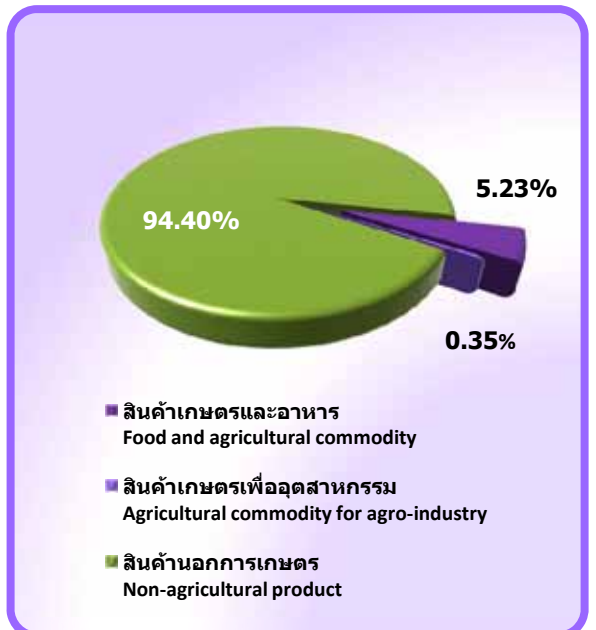

รูปที่ 2 ร้อยละมูลค่าสินค้านำเข้า ปี 2555
 Figure 2 Percentage of import value, 2012

ตารางที่ 2 มูลค่าการส่งออกและนำเข้าสินค้าเกษตรและผลิตภัณฑ์ เป็นรายเดือน ปี 2552-2555
Table 2 Value of agricultural product exports and imports by month, 2009-2012

มูลค่า : ล้านบาท

Value : Million baht

| เดือน | 2552 2009 | | 2553 2010 | | 2554 2011 | | 2555 2012 | | Month |
|------------|-------------------|-------------------|-------------------|-------------------|-------------------|-------------------|-------------------|-------------------|--------------|
| | ส่งออก Exports | นำเข้า Imports | ส่งออก Exports | นำเข้า Imports | ส่งออก Exports | นำเข้า Imports | ส่งออก Exports | นำเข้า Imports | |
| ม.ค. | 62,969 | 18,009 | 90,054 | 22,375 | 103,884 | 30,994 | 103,290 | 35,655 | Jan |
| ก.พ. | 70,395 | 19,038 | 93,140 | 22,433 | 112,507 | 28,995 | 121,943 | 33,398 | Feb |
| มี.ค. | 76,686 | 20,739 | 108,170 | 25,114 | 141,147 | 33,489 | 114,077 | 37,492 | Mar |
| เม.ย. | 71,964 | 21,747 | 83,254 | 24,150 | 106,148 | 29,208 | 105,681 | 31,712 | Apr |
| พ.ค. | 76,695 | 21,345 | 90,723 | 23,507 | 131,248 | 34,677 | 129,591 | 40,527 | May |
| มิ.ย. | 82,365 | 23,187 | 103,568 | 26,848 | 128,940 | 31,608 | 108,160 | 34,141 | Jun |
| ก.ค. | 82,656 | 24,518 | 88,563 | 28,333 | 125,867 | 32,248 | 121,877 | 38,071 | Jul |
| ส.ค. | 81,446 | 22,617 | 89,218 | 26,406 | 132,752 | 30,984 | 116,499 | 38,468 | Aug |
| ก.ย. | 85,156 | 27,612 | 94,759 | 27,082 | 120,213 | 29,948 | 99,646 | 31,845 | Sep |
| ต.ค. | 90,431 | 24,936 | 91,271 | 26,840 | 120,344 | 30,201 | 115,019 | 37,483 | Oct |
| พ.ย. | 89,404 | 23,645 | 98,866 | 27,772 | 112,190 | 32,121 | 109,876 | 41,209 | Nov |
| ธ.ค. | 94,778 | 24,901 | 104,164 | 29,980 | 112,476 | 34,587 | 103,676 | 33,731 | Dec |
| รวม | 964,945 | 272,294 | 1,135,750 | 310,840 | 1,447,716 | 379,060 | 1,349,335 | 433,732 | Total |

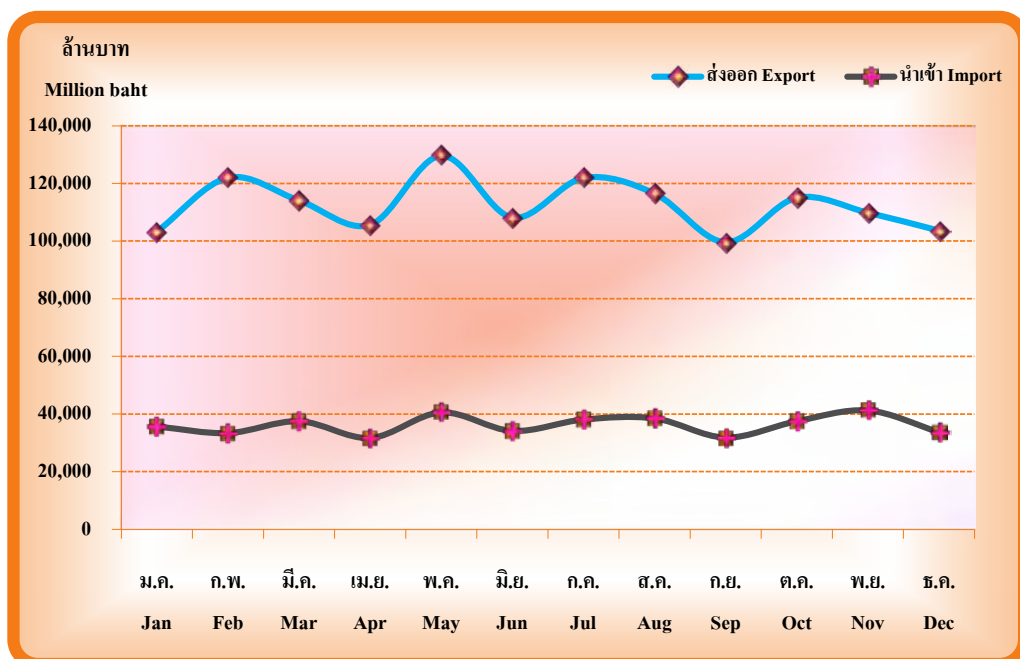

รูปที่ 3 มูลค่าการส่งออกและนำเข้าสินค้าเกษตรและผลิตภัณฑ์ เป็นรายเดือน ปี 2555
Figure 3 Value of agricultural product exports and imports by month, 2012

ตารางที่ 3 มูลค่าการค้าสินค้าเกษตรและผลิตภัณฑ์ ระหว่างประเทศไทยกับประเทศที่สำคัญ ปี 2554-2555
 Table 3 Trade value of agricultural products between Thailand and major countries, 2011-2012

มูลค่า : ล้านบาท

Value : Million baht

| ประเทศ Ursk | ส่งออก Exports | | นำเข้า Imports | | ดุลการค้า* Balance of trade | | Country |
|----------------------|-------------------|------------------|-------------------|----------------|--------------------------------|----------------|-----------------------|
| | 2554 2011 | 2555 2012 | 2554 2011 | 2555 2012 | 2554 2011 | 2555 2012 | |
| รวมทั้งสิ้น | 1,447,716 | 1,349,335 | 379,060 | 433,732 | 1,068,656 | 915,603 | TOTAL |
| เอเชีย | 936,218 | 895,217 | 146,482 | 181,216 | 789,735 | 714,000 | ASIA |
| อาเซียน | 274,694 | 277,044 | 64,336 | 78,854 | 210,358 | 198,190 | ASEAN |
| กัมพูชา | 24,482 | 30,771 | 1,529 | 3,760 | 22,953 | 27,011 | Cambodia |
| บรูไน | 1,552 | 2,048 | 6 | 2 | 1,546 | 2,046 | Brunei |
| พม่า | 21,370 | 26,166 | 3,768 | 4,592 | 17,602 | 21,574 | Myanmar |
| ฟิลิปปินส์ | 19,303 | 17,841 | 7,780 | 8,676 | 11,523 | 9,165 | Philippines |
| มาเลเซีย | 89,106 | 75,914 | 15,921 | 17,088 | 73,185 | 58,826 | Malaysia |
| ลาว | 13,881 | 18,408 | 2,000 | 2,323 | 11,881 | 16,085 | Laos |
| เวียดนาม | 27,700 | 33,791 | 9,664 | 11,955 | 18,036 | 21,836 | Vietnam |
| สิงคโปร์ | 23,894 | 19,627 | 6,261 | 8,508 | 17,633 | 11,119 | Singapore |
| อินโดนีเซีย | 53,406 | 52,478 | 17,407 | 21,950 | 35,999 | 30,528 | Indonesia |
| ตะวันออกกลาง | 57,842 | 57,118 | 3,079 | 2,912 | 54,762 | 54,205 | MIDDLE EAST |
| กาตาร์ | 889 | 1,030 | n.s. | n.s. | 889 | 1,030 | Qatar |
| คูเวต | 2,255 | 1,878 | n.s. | n.s. | 2,254 | 1,878 | Kuwait |
| จอร์แดน | 1,192 | 2,618 | n.s. | n.s. | 1,192 | 2,617 | Jordan |
| ซาอุดีอาระเบีย | 7,855 | 8,478 | 45 | 24 | 7,810 | 8,454 | Saudi Arabia |
| ซีเรีย | 2,132 | 2,607 | 19 | 26 | 2,112 | 2,581 | Syria |
| บาห์เรน | 714 | 681 | 16 | 50 | 698 | 631 | Bahrain |
| เยเมน | 3,658 | 4,078 | 220 | 286 | 3,438 | 3,792 | Yemen |
| เลบานอน | 1,859 | 2,000 | n.s. | n.s. | 1,859 | 2,000 | Lebanon |
| สหรัฐอาหรับเอมิเรตส์ | 7,516 | 7,046 | 1,819 | 1,443 | 5,696 | 5,603 | United Arab Emirates |
| อิรัก | 15,765 | 20,422 | n.s. | n.s. | 15,765 | 20,422 | Iraq |
| อิสราเอล | 4,086 | 3,492 | 608 | 691 | 3,478 | 2,801 | Israel |
| อิหร่าน | 9,451 | 2,262 | 197 | 235 | 9,255 | 2,027 | Iran |
| โอมาน | 470 | 526 | 154 | 157 | 316 | 369 | Oman |
| เอเชียอื่นๆ | 603,682 | 561,055 | 79,067 | 99,450 | 524,615 | 461,605 | OTHERS IN ASIA |
| เกาหลีใต้ | 48,190 | 43,203 | 7,142 | 8,731 | 41,048 | 34,472 | South Korea |
| เกาหลีเหนือ | 368 | 575 | n.s. | 2 | 367 | 573 | North Korea |
| จีน | 263,981 | 260,272 | 33,946 | 41,859 | 230,035 | 218,413 | China |
| ญี่ปุ่น | 203,937 | 188,442 | 9,603 | 11,168 | 194,334 | 177,274 | Japan |
| ตุรกี | 6,315 | 4,638 | 755 | 1,013 | 5,560 | 3,625 | Turkey |

ตารางที่ 3 มูลค่าการค้าสินค้าเกษตรและผลิตภัณฑ์ ระหว่างประเทศไทยกับประเทศที่สำคัญ ปี 2554-2555 (ต่อ)
 Table 3 Trade Value of agricultural products between Thailand and major countries, 2011-2012 (cont.)

มูลค่า : ล้านบาท

Value : Million baht

| ประเทศ | ส่งออก Exports | | นำเข้า Imports | | ดุลการค้า* Balance of trade | | Country |
|------------------------|-------------------|----------------|-------------------|---------------|--------------------------------|---------------|----------------------------|
| | 2554 2011 | 2555 2012 | 2554 2011 | 2555 2012 | 2554 2011 | 2555 2012 | |
| ไต้หวัน | 24,387 | 21,892 | 10,012 | 13,074 | 14,375 | 8,818 | Taiwan |
| เนปาล | 341 | 550 | n.s. | n.s. | 341 | 550 | Nepal |
| บังกลาเทศ | 14,496 | 2,248 | 78 | 96 | 14,418 | 2,152 | Bangladesh |
| ปากีสถาน | 2,458 | 1,847 | 1,874 | 1,983 | 584 | -136 | Pakistan |
| ศรีลังกา | 3,697 | 3,699 | 487 | 379 | 3,210 | 3,320 | Sri Lanka |
| อัฟกานิสถาน | 33 | 12 | n.s. | n.s. | 33 | 12 | Afghanistan |
| อินเดีย | 13,636 | 12,786 | 14,976 | 20,956 | -1,340 | -8,170 | India |
| ฮ่องกง | 21,843 | 20,891 | 193 | 189 | 21,650 | 20,702 | Hong Kong |
| สหภาพยุโรป (27) | 152,473 | 128,183 | 35,589 | 38,186 | 116,884 | 89,998 | EUROPEAN UNION (27) |
| กรีซ | 994 | 961 | 560 | 1,456 | 434 | -495 | Greece |
| เดนมาร์ก | 1,529 | 1,316 | 1,037 | 1,107 | 492 | 209 | Denmark |
| เนเธอร์แลนด์ | 22,428 | 19,756 | 5,566 | 6,139 | 16,862 | 13,617 | Netherlands |
| บัลแกเรีย | 562 | 320 | 56 | 64 | 506 | 256 | Blugaria |
| เบลเยียม | 7,371 | 5,120 | 1,816 | 2,336 | 5,555 | 2,784 | Belgium |
| โปรตุเกส | 575 | 286 | 26 | 47 | 549 | 239 | Portugal |
| โปแลนด์ | 6,570 | 3,004 | 457 | 462 | 6,113 | 2,542 | Poland |
| ฝรั่งเศส | 14,182 | 12,377 | 5,662 | 6,261 | 8,520 | 6,116 | France |
| ฟินแลนด์ | 1,805 | 1,496 | 139 | 225 | 1,666 | 1,271 | Finland |
| มอลตา | 192 | 385 | n.s. | n.s. | 192 | 384 | Malta |
| เยอรมนี | 19,187 | 19,444 | 4,598 | 5,680 | 14,589 | 13,764 | Germany |
| โรมาเนีย | 1,358 | 934 | 7 | 7 | 1,351 | 927 | Romania |
| ลักเซมเบิร์ก | n.s. | n.s. | n.s. | n.s. | n.s. | n.s. | Luxembourg |
| ลัตเวีย | 188 | 82 | 148 | 141 | 40 | -59 | Latvia |
| ลิทัวเนีย | 504 | 616 | 49 | 30 | 455 | 586 | Lithuania |
| สเปน | 10,555 | 6,860 | 3,245 | 2,014 | 7,310 | 4,846 | Spain |
| สโลวาเกีย | 127 | 109 | n.s. | 2 | 126 | 107 | Slovakia |
| สโลวีเนีย | 1,353 | 307 | 276 | 249 | 1,077 | 58 | Slovenia |
| สวีเดน | 3,764 | 3,376 | 265 | 215 | 3,499 | 3,161 | Sweden |
| สหราชอาณาจักร | 35,750 | 34,429 | 6,751 | 7,225 | 28,999 | 27,204 | United Kingdom |
| สาธารณรัฐเช็ก | 1,297 | 900 | 542 | 532 | 755 | 368 | Czech Republic |

ตารางที่ 3 มูลค่าการค้าสินค้าเกษตรและผลิตภัณฑ์ ระหว่างประเทศไทยกับประเทศที่สำคัญ ปี 2554-2555 (ต่อ)
 Table 3 Trade Value of agricultural products between Thailand and major countries, 2011-2012 (cont.)

มูลค่า : ล้านบาท

Value : Million baht

| ประเทศ | ส่งออก Exports | | นำเข้า Imports | | ดุลการค้า* Balance of trade | | Country |
|---------------------------------|-------------------|----------------|-------------------|----------------|--------------------------------|----------------|-------------------------|
| | 2554 2011 | 2555 2012 | 2554 2011 | 2555 2012 | 2554 2011 | 2555 2012 | |
| ออสเตรีย | 439 | 517 | 239 | 206 | 200 | 311 | Austria |
| อิตาลี | 18,808 | 13,157 | 2,901 | 3,100 | 15,907 | 10,057 | Italy |
| เอสโตเนีย | 543 | 550 | 19 | 17 | 524 | 533 | Estonia |
| ไอร์แลนด์ | 1,729 | 1,349 | 1,187 | 650 | 542 | 699 | Ireland |
| ไซปรัส | 444 | 404 | 7 | 8 | 437 | 396 | Cyprus |
| ฮังการี | 218 | 128 | 35 | 12 | 183 | 116 | Hungary |
| ยุโรปอื่นๆ | 12,995 | 11,220 | 5,958 | 6,903 | 7,036 | 4,316 | OTHERS IN EUROPE |
| โครเอเชีย | 579 | 673 | n.s. | n.s. | 579 | 673 | Croatia |
| นอร์เวย์ | 1,819 | 1,993 | 3,389 | 3,521 | -1,570 | -1,528 | Norway |
| ยูโกสลาเวีย | 17 | 3 | - | n.s. | 17 | 2 | Yugoslavia |
| รัสเซีย | 8,356 | 6,745 | 1,731 | 1,638 | 6,625 | 5,107 | Russia |
| สวิตเซอร์แลนด์ | 2,224 | 1,806 | 838 | 1,744 | 1,386 | 62 | Switzerland |
| อเมริกา | 198,968 | 170,808 | 126,922 | 134,815 | 72,046 | 35,993 | THE AMERICAS |
| แคนาดา | 24,401 | 23,733 | 6,178 | 5,558 | 18,223 | 18,175 | Canada |
| โคลัมเบีย | 281 | 338 | 26 | 34 | 255 | 304 | Colombia |
| ชิลี | 1,707 | 1,584 | 3,960 | 3,880 | -2,253 | -2,296 | Chile |
| บราซิล | 12,106 | 7,879 | 43,887 | 51,830 | -31,781 | -43,951 | Brazil |
| ปานามา | 252 | 388 | 59 | 48 | 193 | 340 | Panama |
| เปรู | 808 | 616 | 872 | 1,538 | -64 | -922 | Peru |
| เปอร์โตริโก | 336 | 199 | 14 | 10 | 322 | 189 | Puerto Rico |
| เม็กซิโก | 1,322 | 1,590 | 901 | 1,347 | 421 | 243 | Mexico |
| เวเนซุเอลา | 222 | 132 | n.s. | 2 | 221 | 130 | Venezuela |
| สหรัฐอเมริกา | 156,294 | 133,007 | 55,798 | 54,122 | 100,496 | 78,885 | USA |
| อาร์เจนตินา | 1,239 | 1,342 | 15,226 | 16,446 | -13,987 | -15,104 | Argentina |
| ออสเตรเลียและย่านแปซิฟิก | 32,405 | 34,231 | 41,230 | 47,573 | -8,825 | -13,342 | OCEANIA |
| นิวซีแลนด์ | 4,267 | 4,627 | 13,056 | 13,129 | -8,789 | -8,502 | New Zealand |
| ปาปัวนิวกินี | 2,154 | 2,158 | 1,966 | 2,758 | 188 | -600 | Papua New Guinea |
| ฟีจี | 515 | 451 | 495 | 329 | 20 | 122 | Fiji |
| ออสเตรเลีย | 25,469 | 26,995 | 25,713 | 31,357 | -244 | -4,362 | Australia |

ตารางที่ 3 มูลค่าการค้าสินค้าเกษตรและผลิตภัณฑ์ ระหว่างประเทศไทยกับประเทศที่สำคัญ ปี 2554-2555 (ต่อ)
 Table 3 Trade Value of agricultural products between Thailand and major countries, 2011-2012 (cont.)

มูลค่า : ล้านบาท

Value : Million baht

| ประเทศ | ส่งออก Exports | | นำเข้า Imports | | ดุลการค้า* Balance of trade | | Country |
|----------------|-------------------|---------------|-------------------|---------------|--------------------------------|---------------|---------------|
| | 2554 2011 | 2555 2012 | 2554 2011 | 2555 2012 | 2554 2011 | 2555 2012 | |
| แอฟริกา | 92,799 | 89,685 | 4,774 | 3,884 | 88,024 | 85,801 | AFRICA |
| กานา | 7,584 | 7,157 | 1,083 | 1,058 | 6,501 | 6,099 | Ghana |
| กาบอง | 1,447 | 820 | - | - | 1,447 | 820 | Gabon |
| โกตดิวัวร์ | 9,939 | 7,385 | 481 | 455 | 9,458 | 6,930 | Cote d'Ivoire |
| เคนยา | 1,265 | 1,541 | 3 | 11 | 1,262 | 1,530 | Kenya |
| แคเมอรูน | 3,120 | 4,365 | 345 | 150 | 2,775 | 4,215 | Cameroon |
| ซูดาน | 1,508 | 325 | 30 | 15 | 1,478 | 310 | Sudan |
| เซเนกัล | 3,855 | 1,747 | 276 | 181 | 3,579 | 1,566 | Senegal |
| เซียร์ราลีโอน | 267 | 224 | - | - | 267 | 224 | Sierra Leone |
| โซมาเลีย | 164 | 166 | - | - | 164 | 166 | Somalia |
| ตูนิเซีย | 4,083 | 1,420 | 48 | 68 | 4,035 | 1,352 | Tunesia |
| โตโก | 1,783 | 964 | 100 | 36 | 1,683 | 928 | Togo |
| แทนซาเนีย | 669 | 656 | 303 | 291 | 366 | 365 | Tanzania |
| ไนจีเรีย | 23,988 | 21,656 | 267 | 307 | 23,721 | 21,349 | Nigeria |
| เบนิน | 3,325 | 6,064 | 362 | 154 | 2,963 | 5,910 | Benin |
| มอริเชียส | 641 | 586 | 79 | 105 | 562 | 481 | Mauritius |
| มาดากัสการ์ | 376 | 733 | 3 | 4 | 373 | 729 | Madagascar |
| โมซัมบิก | 2,902 | 3,407 | 248 | 221 | 2,654 | 3,186 | Mozambique |
| ลิเบีย | 1,883 | 5,451 | 2 | - | 1,881 | 5,451 | Libya |
| อียิปต์ | 6,721 | 8,626 | 384 | 88 | 6,337 | 8,538 | Egypt |
| แอฟริกาใต้ | 14,995 | 14,871 | 742 | 721 | 14,253 | 14,150 | South Africa |
| แอลจีเรีย | 2,284 | 1,521 | 18 | 19 | 2,266 | 1,502 | Algeria |
| อื่นๆ | 21,858 | 19,991 | 18,105 | 21,155 | 3,755 | -1,163 | OTHERS |

หมายเหตุ : * ไม่ได้รวมสินค้าส่งกลับออกนอกประเทศ

Remark : * Excluded re-exports

ตอนที่ 2

PART 2

การส่งออกสินค้าเกษตรและ

ผลิตภัณฑ์ของไทย

AGRICULTURAL COMMODITY
PRODUCT EXPORTS
OF THAILAND





ตอนที่ 2

การส่งออกสินค้าเกษตรและผลิตภัณฑ์ของไทย

ปี 2555 ประเทศไทยมีมูลค่าการส่งออกสินค้าทั้งหมด 7,091,162 ล้านบาท เพิ่มขึ้น 383,311 ล้านบาท จากปีที่แล้ว ซึ่งมีมูลค่า 6,707,851 ล้านบาท หรือเพิ่มขึ้นร้อยละ 5.71 โดยเป็นมูลค่าสินค้าเกษตรและผลิตภัณฑ์ 1,349,335 ล้านบาท ลดลง 98,381 ล้านบาท จากปีที่แล้ว ซึ่งมีมูลค่า 1,447,716 ล้านบาท หรือลดลงร้อยละ 6.80

สินค้าเกษตรและผลิตภัณฑ์ ส่งออกที่สำคัญ 10 อันดับ คือ **ยางธรรมชาติ** มูลค่า 336,304 ล้านบาท มูลค่าส่งออกมากที่สุด คือ ยางแท่ง มูลค่า 129,912 ล้านบาท **ข้าวและผลิตภัณฑ์** มูลค่า 158,434 ล้านบาท มูลค่าส่งออกมากที่สุด คือ ข้าวหอมมะลิไทย มูลค่า 57,434 ล้านบาท **น้ำตาลและผลิตภัณฑ์** มูลค่า 132,137 ล้านบาท มูลค่าส่งออกมากที่สุด คือ น้ำตาลดิบ มูลค่า 71,598 ล้านบาท **ปลาและผลิตภัณฑ์** มูลค่า 131,562 ล้านบาท มูลค่าการส่งออกมากที่สุด คือ ปลาปรุงแต่ง มูลค่า 106,302 ล้านบาท **กุ้งและผลิตภัณฑ์** มูลค่า 96,630 ล้านบาท มูลค่าการส่งออกมากที่สุด คือ กุ้งปรุงแต่ง มูลค่า 50,441 ล้านบาท **ผลไม้และผลิตภัณฑ์** มูลค่า 84,374 ล้านบาท มูลค่าการส่งออกมากที่สุด คือ สับปะรดบรรจุภาชนะที่อากาศผ่าน เข้าออกไม่ได้ มูลค่า 16,532 ล้านบาท **มันสำปะหลังและผลิตภัณฑ์จากมันสำปะหลัง** มูลค่า 84,322 ล้านบาท มูลค่าการส่งออกมากที่สุด คือ มันเส้น มูลค่า 33,239 ล้านบาท **ผลิตภัณฑ์จากเนื้อไก่** มูลค่า 67,849 ล้านบาท **ผักและผลิตภัณฑ์** มูลค่า 21,035 ล้านบาท มูลค่าการส่งออกมากที่สุด คือ ข้าวโพดอ่อน มูลค่า 1,341 ล้านบาท **กากและเศษที่เหลือใช้ทำอาหารสัตว์** มูลค่า 16,772 ล้านบาท มูลค่าการส่งออกมากที่สุด คือ ของปรุงแต่งชนิดที่ใช้ในการเลี้ยงสัตว์ มูลค่า 13,159 ล้านบาท

โดยส่งออกไปยังประเทศที่สำคัญ คือ จีน ญี่ปุ่น สหรัฐอเมริกา มาเลเซีย อินโดนีเซีย เกาหลีใต้ สหราชอาณาจักร เวียดนาม กัมพูชา และออสเตรเลีย ตามลำดับ



PART 2

AGRICULTURAL COMMODITY PRODUCT EXPORTS OF THAILAND

In 2012, **total export value** of Thailand was 7,091,162 million baht, increased from last year 383,311 million baht or increased by 5.71 percent. For **agricultural product**, the export value decreased from 1,447,716 million baht in 2011 to 1,349,335 million baht in 2012, or decreased by 6.80 percent.

Major agricultural product exports were **natural rubber** 336,304 million baht, mostly block rubber 129,912 million baht, **rice and products** 158,434 million baht, mostly Thai Hom Mali rice 57,434 million baht, **sugar and products** 132,137 million baht, mostly raw sugar 71,598 million baht, **fishes and products** 131,562 million baht, mostly fish, prepared or preserved 106,302 million baht, **shrimps and products** 96,630 million baht, mostly shrimps, prepared or preserved 50,441 million baht, **fruits and products** 84,374 million baht, mostly pineapples, in airtight containers 16,532 million baht, **cassava and products from cassava** 84,322 million baht, mostly cassava chips 33,239 million baht, **products from chicken meat** 67,849 million baht, **vegetables and products** 21,035 million baht, mostly baby corn 1,341 million baht and **residues and waste, prepared animal fodder**, 16,772 million baht, mostly preparations of a kind used in animal feeding 13,159 million baht.

Important export markets are China, Japan, United States of America, Malaysia, Indonesia, South Korea, United Kingdom, Vietnam, Cambodia and Australia, respectively.



ตารางที่ 4 มูลค่าการส่งออกสินค้าเกษตรและผลิตภัณฑ์ที่สำคัญ ปี 2551-2555
 Table 4 Export value of major agricultural product, 2008-2012

มูลค่า : ล้านบาท

Value : Million baht

| รายการ | 2551 2008 | 2552 2009 | 2553 2010 | 2554 2011 | 2555 2012 | Item |
|---|--------------|--------------|--------------|--------------|--------------|---|
| มูลค่าการส่งออกทั้งหมด | 5,850,777 | 5,194,445 | 6,176,170 | 6,707,851 | 7,091,162 | Total export value |
| มูลค่าสินค้าเกษตรและผลิตภัณฑ์ สินค้าเกษตรและผลิตภัณฑ์ส่งออก ที่สำคัญ 10 อันดับแรก | 1,054,073 | 964,945 | 1,135,750 | 1,447,716 | 1,349,335 | Value of agricultural products Top ten of major agricultural products |
| ยางธรรมชาติ | 241,314 | 174,984 | 296,380 | 440,890 | 336,304 | Natural rubber |
| ข้าวและผลิตภัณฑ์ | 213,421 | 183,433 | 180,727 | 210,527 | 158,434 | Rice and products |
| น้ำตาลและผลิตภัณฑ์ | 54,748 | 68,748 | 76,327 | 116,949 | 132,137 | Sugar and products |
| ปลาและผลิตภัณฑ์ | 107,812 | 97,566 | 99,039 | 112,150 | 131,562 | Fishes and products |
| กุ้งและผลิตภัณฑ์ | 84,403 | 93,605 | 101,141 | 110,643 | 96,630 | Shrimps and products |
| ผลไม้และผลิตภัณฑ์ | 59,785 | 60,757 | 63,072 | 81,513 | 84,374 | Fruits and products |
| มันสำปะหลังและผลิตภัณฑ์จากมันสำปะหลัง | 46,159 | 50,581 | 66,889 | 77,689 | 84,322 | Cassava and products from cassava |
| ผลิตภัณฑ์จากเนื้อไก่ | 51,621 | 48,847 | 52,223 | 60,293 | 67,849 | Product from chicken meat |
| ผักและผลิตภัณฑ์ | 19,271 | 19,482 | 19,238 | 21,425 | 21,035 | Vegetables and products |
| กากและเศษที่เหลือใช้ทำอาหารสัตว์ | 14,499 | 14,891 | 18,023 | 19,582 | 16,772 | Residues and waste, prepared animal fodder |
| สินค้าเกษตรอื่นๆ | 161,040 | 152,051 | 162,691 | 196,055 | 219,916 | Other agricultural products |

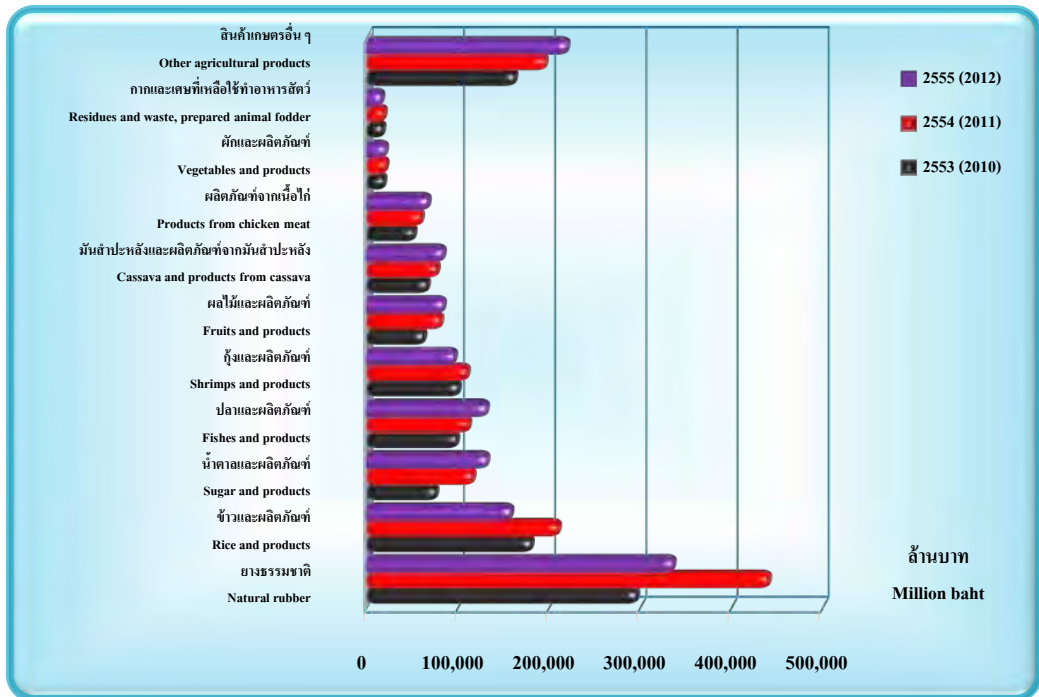

รูปที่ 4 มูลค่าการส่งออกสินค้าเกษตรและผลิตภัณฑ์ที่สำคัญ ปี 2553-2555
 Figure 4 Export value of major agricultural products, 2010-2012

ตารางที่ 5 มูลค่าการส่งออกสินค้าเกษตรและผลิตภัณฑ์ไปประเทศที่สำคัญ ปี 2551-2555
Table 5 Export value of agricultural products by major country, 2008-2012

มูลค่า : ล้านบาท

Value : Million baht

| Us:Ink | 2551 2008 | 2552 2009 | 2553 2010 | 2554 2011 | 2555 2012 | Country |
|-------------------------------|--------------|--------------|--------------|--------------|--------------|--------------------------------|
| มูลค่าสินค้าเกษตรและผลิตภัณฑ์ | 1,054,073 | 964,945 | 1,135,750 | 1,447,716 | 1,349,335 | Value of agricultural products |
| จีน | 107,252 | 125,404 | 177,060 | 263,981 | 260,272 | China |
| ญี่ปุ่น | 152,140 | 135,566 | 160,104 | 203,937 | 188,442 | Japan |
| สหรัฐอเมริกา | 127,014 | 122,163 | 137,487 | 156,294 | 133,007 | USA |
| มาเลเซีย | 71,772 | 52,649 | 71,248 | 89,106 | 75,914 | Malaysia |
| อินโดนีเซีย | 26,705 | 24,739 | 35,702 | 53,406 | 52,478 | Indonesia |
| เกาหลีใต้ | 30,421 | 19,232 | 30,032 | 48,190 | 43,203 | South Korea |
| สหราชอาณาจักร | 32,044 | 30,394 | 31,952 | 35,750 | 34,429 | United Kingdom |
| เวียดนาม | 16,686 | 20,221 | 24,197 | 27,700 | 33,791 | Vietnam |
| กัมพูชา | 13,868 | 17,196 | 19,795 | 24,482 | 30,771 | Cambodia |
| ออสเตรเลีย | 20,335 | 19,765 | 21,647 | 25,469 | 26,995 | Australia |
| ประเทศอื่นๆ | 455,836 | 397,616 | 426,526 | 519,401 | 470,033 | Others |

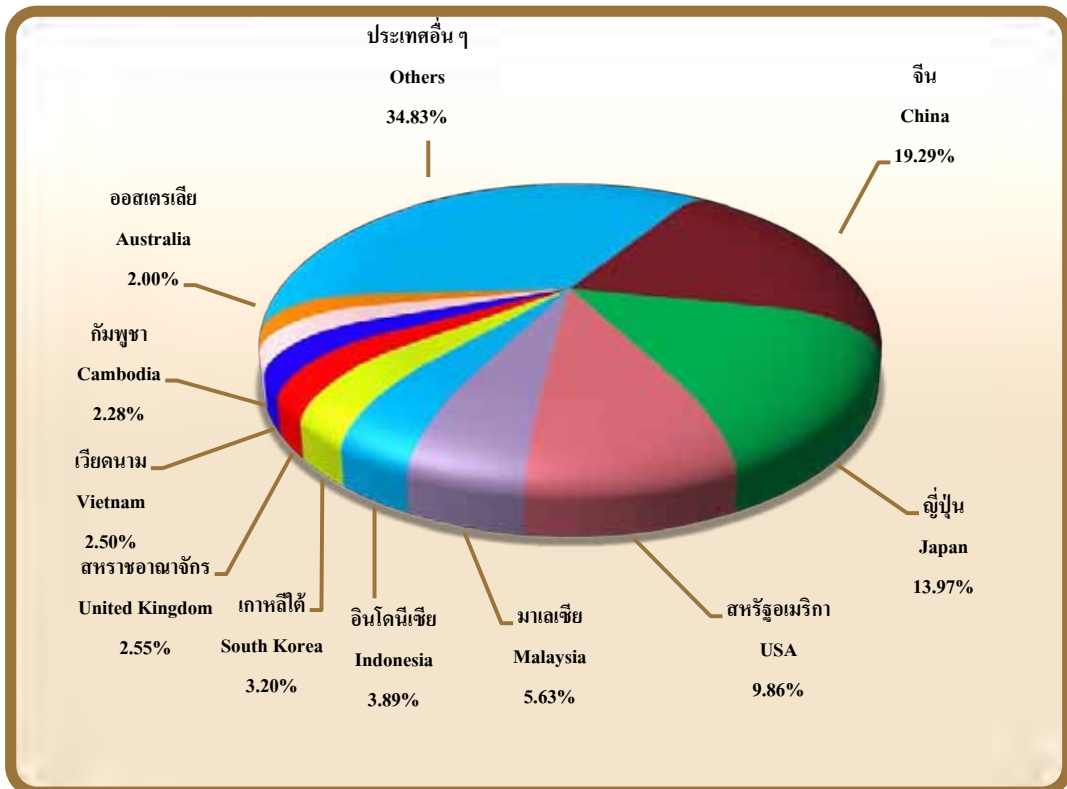

รูปที่ 5 ร้อยละมูลค่าการส่งออกสินค้าเกษตรและผลิตภัณฑ์ไปประเทศที่สำคัญ ปี 2555
Figure 5 Percentage of export value of agricultural products by major country, 2012

ตารางที่ 6 ปริมาณและมูลค่าการส่งออกสินค้าเกษตรและผลิตภัณฑ์ ปี 2554-2555
Table 6 Export quantity and value of agricultural products, 2011-2012

ปริมาณ : เมตริกตัน
มูลค่า : 1,000 บาท

Quantity : Metric ton
Value : 1,000 Baht

| รายการสินค้า | 2554 2011 | | 2555 2012 | | Commodity |
|---|--------------------|-----------------|--------------------|-----------------|--|
| | ปริมาณ Quantity | มูลค่า Value | ปริมาณ Quantity | มูลค่า Value | |
| สินค้าขาออก | | 1,447,716,236 | | 1,349,335,100 | EXPORTS |
| สินค้าเกษตรและอาหาร | | 987,515,206 | | 933,861,019 | AGRICULTURAL AND FOOD PRODUCTS |
| ข้าวและผลิตภัณฑ์ | 10,960,743 | 210,526,719 | 6,994,077 | 158,434,370 | RICE AND PRODUCTS |
| ข้าวรวม | 10,706,229 | 196,117,046 | 6,734,427 | 142,976,236 | TOTAL OF RICE EXPORTS |
| ข้าวเจ้าขาว | 4,440,094 | 67,117,318 | 2,460,019 | 41,461,056 | White rice |
| ข้าวเจ้าขาว 100% | 821,740 | 13,673,251 | 587,190 | 10,563,686 | White rice 100% |
| ข้าวเจ้าขาว 5% | 2,232,532 | 33,308,516 | 756,245 | 13,051,290 | White rice 5% |
| ข้าวเจ้าขาวอื่น | 1,110,390 | 16,605,899 | 1,081,509 | 17,277,793 | Other white rice |
| ปลายข้าวเจ้าขาว | 275,432 | 3,529,652 | 35,075 | 568,287 | White broken rice |
| ข้าวหอมมะลิไทย | 2,358,958 | 63,584,099 | 1,912,657 | 57,433,933 | Thai Hom Mali rice |
| ข้าวเจ้าขาวหอมมะลิไทย 100% ชั้น 1 | 18,267 | 548,115 | 14,298 | 491,689 | White non-glutinous rice of Thai Hom Mali rice 100% Grade A |
| ข้าวเจ้าขาวหอมมะลิไทย 100% ชั้น 2 | 1,434,983 | 47,822,998 | 1,285,213 | 44,133,678 | White non-glutinous rice of Thai Hom Mali rice 100% Grade B |
| ข้าวเจ้าขาวหอมมะลิไทย 100% ชั้น 3 | 81,984 | 2,487,163 | 60,402 | 2,007,147 | White non-glutinous rice of Thai Hom Mali rice 100% Grade C |
| ข้าวกล้องหอมมะลิไทย 100% ชั้น 1 | 2,936 | 88,345 | 2,059 | 88,488 | Husked rice of Thai Hom Mali rice 100% Grade A |
| ข้าวเจ้าขาวหอมมะลิไทยอื่น | 55,478 | 1,613,903 | 37,648 | 1,203,854 | Other White Thai Hom Mali rice |
| ปลายข้าวเจ้าขาวหอมมะลิ เอ 1 เลิศ | 765,310 | 11,023,575 | 513,037 | 9,509,077 | Broken non-glutinous rice of Thai Hom Mali rice A1 Super |
| ข้าวหอมปทุมธานี | 212,020 | 4,964,602 | 85,629 | 2,410,245 | Thai Pathumthani Fragrant rice |
| ข้าวเจ้าขาวหอมปทุมธานี 100% ชั้นดีเลิศ | 10,566 | 246,890 | 7,268 | 144,437 | White non-glutinous rice of Thai Pathumthani Fragrant rice 100% Prime Quality |
| ข้าวเจ้าขาวหอมปทุมธานี 100% ชั้นดีพิเศษ | 181,287 | 4,271,846 | 67,482 | 1,978,617 | White non-glutinous rice of Thai Pathumthani Fragrant rice 100% Superb Quality |
| ข้าวเจ้าขาวหอมปทุมธานี ชนิดอื่น | 2,653 | 64,109 | 396 | 8,744 | Other Thai Pathumthani Fragrant rice |
| ข้าวกล้องหอมปทุมธานี 100% ชั้นดีเลิศ | 1,247 | 29,296 | 11 | 462 | Husked rice of Thai Pathumthani Fragrant rice 100% Prime Quality |
| ข้าวกล้องหอมปทุมธานี 100% ชั้นดีพิเศษ | 14,192 | 314,344 | 9,961 | 265,185 | Husked rice of Thai Pathumthani Fragrant rice 100% Superb Quality |

ตารางที่ 6 ปริมาณและมูลค่าการส่งออกสินค้าเกษตรและผลิตภัณฑ์ ปี 2554-2555 (ต่อ)
 Table 6 Export quantity and value of agricultural products, 2011-2012 (cont.)

ปริมาณ : เมตริกตัน
 มูลค่า : 1,000 บาท

Quantity : Metric ton
 Value : 1,000 Baht

| รายการสินค้า | 2554 2011 | | 2555 2012 | | Commodity |
|---|--------------------|-------------------|--------------------|-------------------|---|
| | ปริมาณ Quantity | มูลค่า Value | ปริมาณ Quantity | มูลค่า Value | |
| ข้าวกล้องหอมปทุมธานี | n.s. | 6 | n.s. | 2 | Husked Thai Pathumthani Fragrant rice |
| ปลายข้าวเจ้าขาวหอมปทุมธานี | 2,076 | 38,111 | 511 | 12,798 | Broken Thai Pathumthani Fragrant rice |
| ข้าวเหนียว | 287,660 | 7,293,074 | 226,197 | 5,022,342 | Glutinous rice |
| ข้าวเหนียว 100% | 1,150 | 26,661 | 982 | 19,109 | Glutinous rice 100% |
| ข้าวเหนียว 5% | 651 | 9,728 | 160 | 4,289 | Glutinous rice 5% |
| ข้าวเหนียวอื่น | 159,884 | 4,542,330 | 112,543 | 2,976,621 | Other glutinous rice |
| ปลายข้าวเหนียว | 125,975 | 2,714,355 | 112,512 | 2,022,323 | Broken glutinous rice |
| ข้าวเปลือก | n.s. | 58 | n.s. | 161 | Paddy |
| ข้าวเปลือกเจ้า | n.s. | 58 | n.s. | 159 | Non-glutinous rice in the husk |
| ข้าวเปลือกเหนียว | n.s. | n.s. | n.s. | 2 | Glutinous rice in the husk |
| ข้าวึ่ง | 3,407,495 | 53,157,895 | 2,049,924 | 36,648,498 | Parboiled rice |
| ข้าวกล้องึ่ง | 180,457 | 2,716,518 | 224,186 | 3,856,875 | Husked rice, parboiled |
| ข้าวึ่ง | 3,225,005 | 50,413,038 | 1,825,432 | 32,786,713 | Parboiled rice |
| ปลายข้าวึ่ง | 2,034 | 28,339 | 307 | 4,910 | Broken rice parboiled |
| ผลิตภัณฑ์จากข้าว | 254,514 | 14,409,673 | 259,649 | 15,458,134 | RICE PRODUCTS |
| ขนมปังกรอบ | 36,173 | 3,804,635 | 37,751 | 4,091,374 | Crispbread |
| ข้าวปรุงแต่งรวมถึงข้าวที่ทำให้สุก มาก่อนแล้ว | 4,088 | 445,377 | 4,897 | 567,957 | Rice preparations, including pre-cooked rice |
| สตาร์ชจากข้าวเจ้า | 3,958 | 143,689 | 3,104 | 117,616 | Non-glutinous rice starch |
| สตาร์ชจากข้าวเหนียว | 5,191 | 321,097 | 5,808 | 330,903 | Glutinous rice starch |
| แป้งแผ่นทำจากข้าว | 239 | 29,052 | 206 | 25,623 | Rice paper |
| แป้งข้าวเหนียว | 79,910 | 2,782,712 | 79,323 | 2,757,381 | Glutinous rice flour |
| แป้งข้าวเจ้า | 38,678 | 1,080,943 | 35,073 | 1,037,523 | Non-glutinous rice flour |
| แป้งข้าวอื่น | 3,673 | 140,501 | 10,313 | 420,332 | Other rice flours |
| เส้นหมี่หรือเส้นก๋วยเตี๋ยวพร้อมปรุง | 46,880 | 3,921,496 | 52,929 | 4,463,803 | Instant noodles or rice vermicelli |
| เส้นหมี่ (บีฮูน) | 35,724 | 1,740,146 | 30,245 | 1,643,952 | Rice vermicelli (bee hoon) |
| หลอดยาที่ทำด้วยแป้ง | n.s. | 25 | n.s. | 1,670 | Empty catchets for pharmaceutical use |
| พืชอาหาร | 696,049 | 26,164,393 | 437,864 | 26,170,299 | FOOD CROPS |
| ข้าวโพด | 390,082 | 4,997,490 | 141,019 | 2,811,493 | Maize |
| ข้าวโพดเลี้ยงสัตว์ | 318,961 | 2,975,858 | 122,355 | 1,181,717 | Maize for animal feed |
| ข้าวโพดสำหรับทำพันธุ์ | 69,355 | 2,006,902 | 18,433 | 1,618,497 | Maize seed |

ตารางที่ 6 ปริมาณและมูลค่าการส่งออกสินค้าเกษตรและผลิตภัณฑ์ ปี 2554-2555 (ต่อ)
 Table 6 Export quantity and value of agricultural products, 2011-2012 (cont.)

ปริมาณ : เมตริกตัน
 มูลค่า : 1,000 บาท

Quantity : Metric ton
 Value : 1,000 Baht

| รายการสินค้า | 2554 2011 | | 2555 2012 | | Commodity |
|-------------------------|--------------------|-----------------|--------------------|-----------------|-------------------------------------|
| | ปริมาณ Quantity | มูลค่า Value | ปริมาณ Quantity | มูลค่า Value | |
| ข้าวโพดสำหรับบริโภค | 358 | 4,405 | 53 | 1,021 | Maize for human consumption |
| เมล็ดข้าวโพดสำหรับคั่ว | 86 | 2,957 | 111 | 4,928 | Popcorn |
| ข้าวโพดอื่น | 1,322 | 7,368 | 67 | 5,330 | Other maize |
| ถั่วเขียว | 32,613 | 1,084,840 | 38,832 | 788,623 | Mung bean |
| ถั่วเขียวผิวดำ | 7,046 | 241,652 | 6,635 | 163,099 | Black matpe bean |
| ถั่วเขียวผิวมัน | 25,567 | 843,188 | 32,197 | 625,524 | Mung bean |
| ผลิตภัณฑ์จากถั่วเขียว | 3,175 | 337,290 | 2,697 | 260,217 | Green bean products |
| แป้งจากถั่วเขียว | 314 | 34,187 | 213 | 25,408 | Green bean flour |
| วุ้นเส้น | 2,861 | 303,103 | 2,484 | 234,809 | Vermicelli |
| ข้าวโตนด | 3,933 | 28,383 | 440 | 3,165 | Maize groats and meal |
| ข้าวสาลีดูรัม | 11 | 672 | 5 | 507 | Durum wheat |
| ข้าวสาลีบด | n.s. | 4 | n.s. | 3 | Wheat meslin (groats) and meal |
| ข้าวฟ่าง | 2,708 | 30,012 | n.s. | n.s. | Grain sorghum |
| ข้าวบาเลย์ | n.s. | 12 | 12 | 674 | Barley |
| ลูกเดือย | 16,748 | 271,439 | 7,705 | 115,690 | Pearl barley |
| แป้งข้าวโพดและสตาร์ช | 3,312 | 83,176 | 4,197 | 101,479 | Maize flour and starch |
| แป้งข้าวสาลี | 11,907 | 301,080 | 13,104 | 354,590 | Wheat flour |
| แป้งเมสลิน | 8 | 521 | 10 | 721 | Meslin flour |
| แป้งจากพืชตระกูลถั่ว | 349 | 21,366 | 237 | 13,646 | Flour of beans leguminous |
| แป้งจากพืชอื่น | 16,724 | 433,265 | 11,416 | 326,371 | Flours of the other roots and tuber |
| แป้งจากเมล็ดธัญพืชอื่น | 385 | 19,963 | 759 | 119,712 | Other cereal flour |
| ถั่วดำ | 423 | 17,855 | 401 | 16,487 | Black bean |
| ถั่วแดง | 766 | 26,743 | 878 | 24,285 | Red bean |
| ถั่วขาว | 406 | 11,821 | 272 | 8,944 | White bean |
| ถั่วเขียวแดง | 3,272 | 104,391 | 3,221 | 93,207 | Red bamboo bean |
| ถั่วลิสงปรุงแต่ง | 3,066 | 490,950 | 3,420 | 591,965 | Groundnut, prepared or preserved |
| ถั่วตากแห้ง | 9,887 | 449,461 | 8,317 | 332,951 | Dried beans and peas |
| เมล็ดธัญพืชหักและรำข้าว | 413 | 5,059 | 260 | 3,858 | Cereal groats and cereal meal |
| เมล็ดธัญพืชอื่น | 5,445 | 100,759 | 3,191 | 145,076 | Other cereals |
| เส้นบะหมี่ | 3,621 | 259,782 | 3,724 | 268,717 | Noodles |
| มักกะโรนีและสปาเก็ตตี้ | 619 | 47,738 | 330 | 25,100 | Macaroni and spaghetti |
| ผลิตภัณฑ์อาหารจากแป้ง | 175,284 | 16,890,082 | 188,013 | 19,655,316 | Pastrycook's products |
| พืชที่ใช้หัว | 10,891 | 150,239 | 5,404 | 107,502 | Roots and tubers |

ตารางที่ 6 ปริมาณและมูลค่าการส่งออกสินค้าเกษตรและผลิตภัณฑ์ ปี 2554-2555 (ต่อ)
 Table 6 Export quantity and value of agricultural products, 2011-2012 (cont.)

ปริมาณ : เมตริกตัน
 มูลค่า : 1,000 บาท

Quantity : Metric ton
 Value : 1,000 Baht

| รายการสินค้า | 2554 2011 | | 2555 2012 | | Commodity |
|--|--------------------|--------------------|--------------------|--------------------|---|
| | ปริมาณ Quantity | มูลค่า Value | ปริมาณ Quantity | มูลค่า Value | |
| มันสำปะหลังและผลิตภัณฑ์ | 5,650,067 | 58,457,289 | 6,956,286 | 65,206,623 | CASSAVA AND PRODUCTS |
| แป้งมันสำปะหลัง | 1,888,147 | 28,238,057 | 2,235,574 | 30,796,449 | Cassava flour |
| มันเส้น | 3,693,514 | 29,252,129 | 4,611,976 | 33,239,252 | Cassava chips |
| มันอัดเม็ด | 36,694 | 283,897 | 84,215 | 577,399 | Cassava pellets |
| สา쿠 | 30,893 | 675,798 | 23,540 | 580,831 | Sago |
| หัวมันสด | 819 | 7,408 | 981 | 12,692 | Cassava roots, fresh |
| น้ำตาลและผลิตภัณฑ์ | 7,003,116 | 116,949,059 | 7,934,876 | 132,136,688 | SUGAR AND PRODUCTS |
| น้ำตาลทราย | 2,375,259 | 45,823,331 | 2,572,841 | 50,047,217 | Refined sugar |
| น้ำตาลดิบ | 4,116,824 | 62,876,436 | 4,244,132 | 71,597,656 | Raw sugar |
| น้ำตาลและน้ำเชื่อม | 28,962 | 747,749 | 33,318 | 571,889 | Sugar and syrup |
| ขนมที่ทำจากน้ำตาล ไม่มีโกโก้ผสม | 41,642 | 4,899,466 | 44,518 | 5,945,725 | Sugar confectionery, not containing cocoa |
| กากน้ำตาลดิบ | 396,943 | 1,344,908 | 979,637 | 2,417,368 | Molasses |
| ผลิตภัณฑ์ที่ทำจากน้ำตาล | 43,486 | 1,257,169 | 60,430 | 1,556,833 | Other sugar products |
| พืชน้ำมัน | 23,637 | 765,006 | 24,271 | 740,960 | OIL CROPS |
| ถั่วลิสง | 1,038 | 22,099 | 403 | 7,497 | Groundnut |
| ถั่วลิสงเอาเปลือกออก | 602 | 16,185 | 133 | 5,110 | Groundnut, shelled |
| ถั่วลิสงทั้งเปลือก | 436 | 5,914 | 270 | 2,387 | Groundnut, in shell |
| ถั่วเหลือง | 2,629 | 56,139 | 1,918 | 50,136 | Soya beans |
| เมล็ดตะขุ | 10 | 2,266 | 14 | 1,448 | Castor seeds |
| เมล็ดงา | 7,364 | 211,069 | 5,509 | 194,332 | Sesame seeds |
| เมล็ดปาล์มน้ำมันและเนื้อใน เมล็ดปาล์ม | 8,356 | 197,651 | 13,247 | 286,834 | Palm nuts and kernels |
| มะพร้าวเป็นฝอย ทำให้แห้ง | 4,008 | 251,766 | 3,074 | 174,133 | Coconuts desiccated |
| เมล็ดฝ้าย | n.s. | 81 | 14 | 10,865 | Cotton seeds |
| เมล็ดพืชน้ำมันอื่น | 232 | 23,935 | 92 | 15,715 | Other oil seeds |
| น้ำมันพืช | 579,235 | 20,895,544 | 525,863 | 19,205,812 | VEGETABLE OILS |
| น้ำมันถั่วลิสง | 110 | 9,400 | 463 | 29,890 | Groundnut oil |
| น้ำมันถั่วเหลือง | 44,664 | 1,850,430 | 67,616 | 2,623,222 | Soya bean oil |
| น้ำมันปาล์ม | 487,569 | 16,257,729 | 411,256 | 13,931,860 | Palm oil |
| น้ำมันมะพร้าว | 1,218 | 89,553 | 659 | 74,395 | Coconut oil |
| น้ำมันตะขุ | 1,941 | 144,289 | 2,846 | 143,546 | Castor oil |
| น้ำมันงา | 1,104 | 69,127 | 233 | 40,617 | Sesame oil |

ตารางที่ 6 ปริมาณและมูลค่าการส่งออกสินค้าเกษตรและผลิตภัณฑ์ ปี 2554-2555 (ต่อ)
 Table 6 Export quantity and value of agricultural products, 2011-2012 (cont.)

ปริมาณ : เมตริกตัน
 มูลค่า : 1,000 บาท

Quantity : Metric ton
 Value : 1,000 Baht

| รายการสินค้า | 2554 2011 | | 2555 2012 | | Commodity |
|---|--------------------|-------------------|--------------------|-------------------|--|
| | ปริมาณ Quantity | มูลค่า Value | ปริมาณ Quantity | มูลค่า Value | |
| น้ำมันรำข้าว | 30,512 | 1,703,332 | 5,153 | 350,057 | Rice bran oil |
| น้ำมันดง | 1,347 | 98,723 | 24,957 | 1,402,241 | Tung oil |
| น้ำมันพืชผักอื่น | 8,836 | 599,849 | 9,741 | 546,202 | Other vegetable oils |
| น้ำมันและไขมันที่ได้จากพืชอื่น | 1,934 | 73,112 | 2,939 | 63,783 | Other vegetable fat and oils |
| ผักและผลิตภัณฑ์ | 535,329 | 21,425,367 | 486,061 | 21,035,008 | VEGETABLES AND PRODUCTS |
| หน่อไม้ฝรั่ง | 6,168 | 487,222 | 5,019 | 388,062 | Asparagus |
| หน่อไม้ฝรั่งปรุงแต่งมิให้เสีย | n.s. | 15 | - | - | Asparagus, prepared or preserved |
| หน่อไม้ฝรั่งสดหรือแช่เย็นจนแข็ง | 6,168 | 487,222 | 5,019 | 388,062 | Asparagus, fresh or frozen |
| หน่อไม้ | 17,412 | 554,422 | 13,093 | 472,810 | Bamboo-shoots |
| หน่อไม้สดหรือแช่เย็น | 5,281 | 166,951 | 2,670 | 98,662 | Bamboo-shoots, fresh or chilled |
| หน่อไม้บรรจุภาชนะที่อากาศผ่านเข้าออกไม่ได้ | 12,101 | 385,022 | 10,391 | 370,282 | Bamboo-shoots, in airtight containers |
| หน่อไม้แห้ง | 30 | 2,449 | 32 | 3,866 | Bamboo-shoots, dried |
| มะเขือเทศ | 6,840 | 310,139 | 6,612 | 274,722 | Tomatoes |
| มะเขือเทศสดหรือแช่เย็น | 500 | 16,116 | 594 | 18,501 | Tomatoes, fresh or chilled |
| มะเขือเทศปรุงแต่ง | 6,074 | 289,487 | 5,564 | 245,870 | Tomatoes, prepared or preserved |
| น้ำมะเขือเทศ | 266 | 4,536 | 453 | 10,351 | Tomatoes juice |
| มันฝรั่ง | 1,416 | 158,926 | 1,190 | 163,464 | Potatoes |
| มันฝรั่งสด | 350 | 21,205 | 87 | 3,230 | Potatoes, fresh |
| ผลิตภัณฑ์มันฝรั่ง | 1,066 | 137,721 | 1,103 | 160,234 | Potato products |
| ข้าวโพดอ่อน | 46,090 | 1,513,081 | 37,048 | 1,340,745 | Baby corn |
| ข้าวโพดอ่อนสดหรือแช่เย็นจนแข็ง | 4,849 | 264,866 | 4,304 | 254,975 | Baby corn, fresh or frozen |
| ข้าวโพดอ่อนบรรจุภาชนะที่อากาศผ่านเข้าออกไม่ได้ | 41,241 | 1,248,215 | 32,744 | 1,085,770 | Baby corn, in airtight containers |
| เมล็ดพันธุ์พืช | 975 | 240,506 | 682 | 309,848 | Seeds for planting |
| เมล็ดพันธุ์ผัก | 2,969 | 2,394,521 | 2,037 | 2,263,147 | Vegetable seeds for planting |
| เห็ดแห้ง | 939 | 50,531 | 963 | 50,083 | Mushrooms, dried |
| กระเทียมแห้ง | 128 | 16,772 | 203 | 27,414 | Garlics, dried |
| หอมหัวใหญ่แห้ง | 57 | 630 | 3 | 687 | Onions, dried |
| หอมแดงแห้ง | 116 | 4,619 | 615 | 14,160 | Shallots, dried |
| พืชผักจำพวกหอม กระเทียม สลิก และพืชผักจำพวกหอมกระเทียมอื่นๆ สดหรือแช่เย็น | 70,893 | 888,933 | 43,935 | 532,481 | Onions, shallots, garlic, leeks and other alliaceae vegetables, fresh or chilled |

ตารางที่ 6 ปริมาณและมูลค่าการส่งออกสินค้าเกษตรและผลิตภัณฑ์ ปี 2554-2555 (ต่อ)
 Table 6 Export quantity and value of agricultural products, 2011-2012 (cont.)

ปริมาณ : เมตริกตัน
 มูลค่า : 1,000 บาท

Quantity : Metric ton
 Value : 1,000 Baht

| รายการสินค้า | 2554 2011 | | 2555 2012 | | Commodity |
|---|--------------------|-------------------|--------------------|-------------------|--|
| | ปริมาณ Quantity | มูลค่า Value | ปริมาณ Quantity | มูลค่า Value | |
| พืชผักแช่แข็ง | 33,756 | 904,334 | 34,200 | 1,150,366 | Vegetables, frozen |
| พืชผักตระกูลถั่ว สดหรือแช่เย็น | 36,119 | 1,877,931 | 37,713 | 2,187,185 | Dried leguminous vegetables, fresh or chilled |
| ผักอื่น สดหรือแช่เย็น | 48,437 | 2,197,353 | 50,099 | 2,101,875 | Other vegetables, fresh or chilled |
| ขิงแห้งและขิงสด | 24,391 | 802,721 | 27,655 | 676,124 | Ginger, dried and fresh |
| น้ำผัก | 3,058 | 105,049 | 1,978 | 63,926 | Vegetable juice |
| พืชผักแห้ง | 1,603 | 173,037 | 1,551 | 148,562 | Vegetables, dried |
| ผักปรุงแต่งมิให้เสีย | 233,962 | 8,744,640 | 221,465 | 8,869,347 | Vegetables, prepared or preserved |
| ผลไม้และผลิตภัณฑ์ | 2,517,328 | 81,512,829 | 2,650,625 | 84,374,462 | FRUITS AND PRODUCTS |
| สับปะรด | 819,373 | 28,995,667 | 764,017 | 24,604,157 | Pineapples |
| สับปะรดสดหรือแช่เย็นจนแข็ง | 2,859 | 101,077 | 4,466 | 114,069 | Pineapples, fresh or frozen |
| สับปะรดแห้ง | 457 | 57,656 | 250 | 40,124 | Pineapples, dried |
| สับปะรดทำไว้มิให้เสียโดยใช้ น้ำตาล | 28,121 | 1,931,960 | 29,611 | 2,003,827 | Pineapples, preserved by sugar |
| สับปะรดบรรจุภาชนะที่ อากาศผ่านเข้าออกไม่ได้ | 610,677 | 19,130,572 | 574,922 | 16,531,721 | Pineapples, in airtight containers |
| สับปะรดไม่บรรจุภาชนะที่ อากาศผ่านเข้าออกไม่ได้ | 30,490 | 949,620 | 11,190 | 340,825 | Pineapples not in airtight containers |
| น้ำสับปะรด | 146,771 | 6,824,782 | 143,579 | 5,573,591 | Pineapples juice |
| ลำไย | 556,628 | 15,023,851 | 596,419 | 19,896,615 | Longans |
| ลำไยสด | 382,013 | 6,209,321 | 455,663 | 8,454,014 | Longans, fresh |
| ลำไยแห้ง | 162,441 | 8,231,761 | 129,255 | 10,836,468 | Longans, dried |
| ลำไยบรรจุภาชนะที่อากาศ ผ่านเข้าออกไม่ได้ | 12,146 | 579,491 | 11,472 | 602,365 | Longans, in airtight containers |
| ลำไยแช่เย็นจนแข็ง | 28 | 3,279 | 29 | 3,768 | Longans, frozen |
| ทุเรียน | 289,665 | 5,589,197 | 365,914 | 7,167,473 | Durians |
| ทุเรียนสด | 271,949 | 4,662,525 | 351,124 | 6,195,219 | Durians, fresh |
| ทุเรียนแช่เย็นจนแข็ง | 14,323 | 565,814 | 13,895 | 734,375 | Durians, frozen |
| ทุเรียนกวน | 3,071 | 229,169 | 501 | 44,172 | Durians, preserved by sugar |
| ทุเรียนอบแห้ง | 324 | 131,689 | 394 | 193,707 | Durians, dried |
| มะม่วง | 63,827 | 2,006,794 | 74,061 | 2,406,519 | Mangoes |
| มะม่วงสดหรือแช่เย็นจนแข็ง | 41,464 | 1,026,830 | 47,781 | 1,253,957 | Mangoes, fresh or frozen |
| มะม่วงบรรจุภาชนะที่อากาศ ผ่านเข้าออกไม่ได้ | 22,074 | 884,694 | 26,030 | 1,068,625 | Mangoes, in airtight containers |
| มะม่วงอบแห้ง | 289 | 95,270 | 250 | 83,937 | Mangoes, dried |

ตารางที่ 6 ปริมาณและมูลค่าการส่งออกสินค้าเกษตรและผลิตภัณฑ์ ปี 2554-2555 (ต่อ)
 Table 6 Export quantity and value of agricultural products, 2011-2012 (cont.)

ปริมาณ : เมตริกตัน
 มูลค่า : 1,000 บาท

Quantity : Metric ton
 Value : 1,000 Baht

| รายการสินค้า | 2554 2011 | | 2555 2012 | | Commodity |
|--|--------------------|-----------------|--------------------|-----------------|--|
| | ปริมาณ Quantity | มูลค่า Value | ปริมาณ Quantity | มูลค่า Value | |
| ลิ้นจี่ | 9,869 | 391,251 | 19,821 | 590,281 | Lychees |
| ลิ้นจี่สดหรือแช่เย็นจนแข็ง | 3,755 | 66,315 | 11,677 | 229,347 | Lychees, fresh or frozen |
| ลิ้นจี่บรรจุภาชนะที่อากาศผ่านเข้าออกไม่ได้ | 5,931 | 311,193 | 6,989 | 341,363 | Lychees, in airtight containers |
| ลิ้นจี่อบแห้ง | 183 | 13,743 | 1,155 | 19,571 | Lychees, dried |
| ส้ม | 21,708 | 509,423 | 25,281 | 702,322 | Citrus fruits |
| ส้มเขียวหวาน | 939 | 12,061 | 81 | 1,145 | Tangerines |
| ส้มเปลือกบาง สดหรือแห้ง | 2,540 | 73,681 | 1,287 | 39,271 | Oranges, fresh or dried |
| ส้มแมนดารินและส้มชนิดอื่น | 1,999 | 34,053 | 1,122 | 20,653 | Mandarines and the others |
| น้ำส้ม | 16,230 | 389,628 | 22,791 | 641,253 | Oranges juice |
| มะขาม | 17,744 | 739,391 | 26,167 | 1,011,064 | Tamarinds |
| มะขามสด | 1,383 | 45,555 | 4,575 | 159,172 | Tamarinds, fresh |
| มะขามแห้ง | 13,211 | 617,804 | 21,592 | 851,892 | Tamarinds, dried |
| มะขามเปียก | 3,150 | 76,032 | - | - | Tamarinds paste |
| กล้วย | 25,761 | 1,318,103 | 28,207 | 478,275 | Bananas |
| กล้วยสด | 24,843 | 1,177,051 | 21,890 | 252,144 | Bananas, fresh |
| กล้วยตากแห้ง | 316 | 84,603 | 5,710 | 160,852 | Bananas, dried |
| กล้วย ทำไว้มิให้เสียโดยใช้น้ำตาล | 602 | 56,449 | 607 | 65,278 | Bananas, preserved by sugar |
| เกรปฟรุ้ต รวมถึงส้มโอ | 15,057 | 185,515 | 14,942 | 171,415 | Grapefruit, including pomeloes |
| เกรปฟรุ้ต รวมถึงส้มโอ สดหรือแห้ง | 13,401 | 138,042 | 13,380 | 137,193 | Grapefruit, including pomeloes, fresh or dried |
| น้ำเกรปฟรุ้ต (รวมถึงน้ำส้มโอ) | 1,656 | 47,473 | 1,562 | 34,222 | Grapefruit, including pomeloes juice |
| เงาะ | 13,977 | 234,031 | 18,351 | 461,076 | Rambutans |
| เงาะสด | 12,026 | 124,819 | 11,242 | 165,678 | Rambutans, fresh |
| เงาะสอดไส้สับปะรด | 1,217 | 68,065 | 5,986 | 234,192 | Rambutans with pineapples in syrup |
| เงาะบรรจุภาชนะที่อากาศผ่านเข้าออกไม่ได้ | 734 | 41,147 | 1,123 | 61,206 | Rambutans, in airtight containers |
| แอปเปิ้ล | 1,809 | 79,704 | 10,165 | 314,641 | Apples |
| แอปเปิ้ลสด | 1,060 | 25,757 | 3,180 | 88,677 | Apples, fresh |
| แอปเปิ้ลแห้ง | 116 | 33,650 | 29 | 8,942 | Apples, dried |
| น้ำแอปเปิ้ล | 633 | 20,297 | 6,956 | 217,022 | Apples, juice |

ตารางที่ 6 ปริมาณและมูลค่าการส่งออกสินค้าเกษตรและผลิตภัณฑ์ ปี 2554-2555 (ต่อ)
 Table 6 Export quantity and value of agricultural products, 2011-2012 (cont.)

ปริมาณ : เมตริกตัน
 มูลค่า : 1,000 บาท

Quantity : Metric ton
 Value : 1,000 Baht

| รายการสินค้า | 2554 2011 | | 2555 2012 | | Commodity |
|---|--------------------|-----------------|--------------------|-----------------|--|
| | ปริมาณ Quantity | มูลค่า Value | ปริมาณ Quantity | มูลค่า Value | |
| องุ่น | 1,405 | 42,931 | 3,125 | 105,578 | Grapes |
| องุ่นสด | 79 | 2,196 | 160 | 7,498 | Grapes, fresh |
| องุ่นแห้ง | 31 | 4,277 | 18 | 2,935 | Grapes, dried |
| น้ำองุ่น | 1,295 | 36,458 | 2,948 | 95,145 | Grapes, juice |
| มังคุด | 111,717 | 2,070,740 | 149,398 | 2,919,314 | Mangosteens |
| มังคุดสด | 111,452 | 2,053,881 | 148,844 | 2,874,332 | Mangosteens, fresh |
| มังคุดแช่เย็นจนแข็ง | 265 | 16,859 | 554 | 44,982 | Mangosteens, frozen |
| ผลิตภัณฑ์ลูกไม้ชนิดอื่น ๆ | 17,528 | 2,008,861 | 19,867 | 2,169,661 | Other nut products |
| มะม่วงหิมพานต์ | 3,804 | 1,207,491 | 3,944 | 1,237,853 | Cashew nuts |
| มะม่วงหิมพานต์กระเพาะเปลือก | 31 | 8,980 | 35 | 8,317 | Cashew nuts, shelled |
| มะม่วงหิมพานต์ทั้งเปลือก | n.s. | 112 | 32 | 400 | Cashew nuts, in shell |
| มะม่วงหิมพานต์ปรุงแต่ง | 3,773 | 1,198,399 | 3,877 | 1,229,136 | Cashew nuts, preserved |
| เมล็ดบัว | n.s. | 2 | n.s. | 40 | Lotus seeds |
| เมล็ดอัลมอนด์คั่วแล้ว | 654 | 141,025 | 579 | 150,967 | Almonds roasted |
| ลูกไม้ชนิดอื่น ๆ | 13,069 | 660,343 | 15,344 | 780,802 | Other nuts |
| มะนาวฝรั่ง และมะนาว | 429 | 8,122 | 75 | 5,205 | Lemon and limes |
| แอปเปิ้ลน้ำตาล | 16,625 | 368,540 | 3,057 | 118,752 | Sugar apples, fresh |
| มะละกอสด | 995 | 50,208 | 549 | 29,444 | Papaya, fresh |
| แตงโมสด | 116 | 2,553 | 107 | 3,019 | Watermelons, fresh |
| อโวคาโดสดหรือแห้ง | n.s. | 16 | 2 | 136 | Avocados, fresh or dried |
| ฝรั่งสด | 3,043 | 47,562 | 2,896 | 49,653 | Guavas, fresh |
| มะพร้าวอ่อน | 31,667 | 521,332 | 46,801 | 760,520 | Young coconuts |
| ผลไม้ สดหรือแช่เย็นจนแข็ง | 59,150 | 1,698,289 | 65,397 | 1,996,146 | Fruit, fresh or frozen |
| ผลไม้ชนิดอื่นทำไว้มิให้เสียโดยใช้น้ำตาล | 33,207 | 3,254,204 | 34,904 | 3,744,994 | Other fruit, preserved by sugar |
| ผลไม้ปรุงแต่ง บรรจุภาชนะที่ อากาศผ่านเข้าออกไม่ได้ | 27,557 | 1,090,930 | 19,341 | 917,863 | Fruit preserved, in airtight containers |
| ผลไม้ปรุงแต่งไม่บรรจุภาชนะที่ อากาศผ่านเข้าออกไม่ได้ | 182,491 | 9,050,140 | 130,013 | 6,772,257 | Fruit preserved, not in airtight containers |
| ผลไม้แห้ง | 4,110 | 311,176 | 4,558 | 403,977 | Fruit, dried |
| น้ำผลไม้ทำจากผลไม้ชนิดอื่น | 191,870 | 5,914,298 | 227,189 | 6,574,105 | Other fruit juice |
| เครื่องเทศ | 4,736 | 352,579 | 3,716 | 377,963 | SPICES |
| พริกแห้ง | 2,928 | 153,669 | 1,982 | 160,847 | Chilly, dried |
| พริกไทยดำหรือขาว | 518 | 58,556 | 238 | 70,455 | Pepper, black or white |
| เมล็ดยี่ห่วย เมล็ดโป๊ยกั๊ก เมล็ดผักชี | 58 | 6,959 | 83 | 10,231 | Seed of badian, fennel coriander |

ตารางที่ 6 ปริมาณและมูลค่าการส่งออกสินค้าเกษตรและผลิตภัณฑ์ ปี 2554-2555 (ต่อ)
 Table 6 Export quantity and value of agricultural products, 2011-2012 (cont.)

ปริมาณ : เมตริกตัน
 มูลค่า : 1,000 บาท

Quantity : Metric ton
 Value : 1,000 Baht

| รายการสินค้า | 2554 2011 | | 2555 2012 | | Commodity |
|--|--------------------|-------------------|--------------------|-------------------|---|
| | ปริมาณ Quantity | มูลค่า Value | ปริมาณ Quantity | มูลค่า Value | |
| กระวาน | 13 | 1,375 | 18 | 4,950 | Cardamons best |
| เร็ว | n.s. | 4 | n.s. | 76 | Cardamons bastard |
| เครื่องเทศอื่น | 1,219 | 132,016 | 1,394 | 131,404 | Other spices |
| ชาและกาแฟ | 59,610 | 5,892,609 | 77,858 | 6,935,859 | TEA AND COFFEE |
| กาแฟดิบยังไม่ได้คั่ว | 720 | 101,652 | 1,969 | 160,773 | Coffee, not roasted |
| กาแฟคั่วรวมทั้งที่บดแล้ว | 137 | 29,510 | 116 | 33,308 | Coffee, roasted and ground |
| กาแฟสำเร็จรูป | 5,263 | 905,741 | 7,260 | 1,130,448 | Coffee, instant |
| กาแฟสังเคราะห์และของปรุงแต่ง จากกาแฟ ชา | 38,350 | 3,996,104 | 40,964 | 4,575,982 | Coffee, substitutes and preparation of coffee, tea |
| ชาผงสำเร็จรูป | 13,893 | 696,457 | 25,697 | 838,949 | Tea, instant |
| ชาดำ | 562 | 76,180 | 895 | 85,870 | Black tea |
| ชาเขียว | 652 | 81,716 | 533 | 91,416 | Green tea |
| เปลือก เยื่อกาแฟ | 30 | 4,643 | 53 | 8,886 | Coffee husks and skins |
| ชามาเต้ | 3 | 606 | 370 | 10,227 | Mate' |
| โกโก้และของปรุงแต่งจากโกโก้ | 19,354 | 2,589,067 | 20,626 | 2,450,185 | COCOA AND COCOA PREPARATIONS |
| ช็อกโกแลต | 3,353 | 492,753 | 3,133 | 439,859 | Chocolate |
| เมล็ดโกโก้ | n.s. | 77 | 596 | 60,917 | Cocoa bean |
| ผลิตภัณฑ์จากโกโก้ | 16,001 | 2,096,237 | 16,897 | 1,949,409 | Cocoa products |
| เปลือกและส่วนที่ใช้ไม่ได้ของโกโก้ | n.s. | n.s. | - | - | Cocoa shells and other cocoa waste |
| ผลิตภัณฑ์อาหารอื่นๆ | 652,554 | 41,959,121 | 675,455 | 40,958,145 | OTHER FOOD PRODUCTS |
| ของปรุงรสและปรุงกลิ่นอื่น | 479,791 | 28,111,751 | 495,143 | 28,309,559 | Condiments and mixed seasonings |
| น้ำซอสและเครื่องปรุง | 138,419 | 9,437,585 | 143,546 | 10,094,501 | Sauce and other edible preparations |
| ซุพและซุพข้น | 18,854 | 1,796,727 | 20,149 | 1,730,473 | Soups and broths |
| น้ำซีอิ้ว (ซอสถั่วเหลือง) | 12,860 | 545,402 | 14,893 | 649,077 | Soya sauce |
| ยีสต์ธรรมชาติและผงฟู | 2,630 | 2,067,655 | 1,723 | 174,535 | Natural yeasts and baking powder |
| เครื่องดื่ม (หลายหน่วย) | | 25,586,981 | | 36,055,980 | BEVERAGES (V.U.) |
| มีแอลกอฮอล์ (1,000 ลิตร) | 309,459 | 10,359,214 | 819,282 | 17,014,159 | Alcohol (1,000 Litres) |
| ไม่มีแอลกอฮอล์ (หลายหน่วย) | | 15,227,767 | | 19,041,821 | Non-alcohol (v.u.) |
| ยาสูบและผลิตภัณฑ์ | 26,899 | 3,205,294 | 26,080 | 3,484,641 | TOBACCO AND PRODUCTS |
| ใบยาสูบพันธุ์เบอร์เลย์ | 12,636 | 1,600,885 | 10,952 | 1,544,809 | Tobacco leaf of the burley type |
| ใบยาสูบพันธุ์เวอร์จิเนีย | 2,206 | 342,907 | 1,104 | 170,952 | Tobacco leaf of the virginia type |
| ใบยาสูบพันธุ์อื่น | 6,234 | 748,291 | 6,640 | 858,536 | Tobacco leaf of other type |
| ผลิตภัณฑ์ยาสูบ | 1,829 | 482,780 | 2,981 | 815,698 | Tobacco manufactured |
| เศษที่ไม่ใช้และเศษก้านใบยาสูบ | 3,994 | 30,431 | 4,403 | 94,645 | Tobacco scrap and stems |

ตารางที่ 6 ปริมาณและมูลค่าการส่งออกสินค้าเกษตรและผลิตภัณฑ์ ปี 2554-2555 (ต่อ)
 Table 6 Export quantity and value of agricultural products, 2011-2012 (cont.)

ปริมาณ : เมตริกตัน
 มูลค่า : 1,000 บาท

Quantity : Metric ton
 Value : 1,000 Baht

| รายการสินค้า | 2554 2011 | | 2555 2012 | | Commodity |
|--|--------------------|------------------|--------------------|------------------|---|
| | ปริมาณ Quantity | มูลค่า Value | ปริมาณ Quantity | มูลค่า Value | |
| ดอกไม้และต้นไม้ (หลายหน่วย) | | 3,399,409 | | 3,464,325 | FLOWER AND LIVE PLANT (V.U.) |
| ดอกไม้สด | 569 | 22,350 | 1,076 | 35,171 | Cut flower and flower buds, fresh |
| ดอกกล้วยไม้สด | 24,644 | 2,220,189 | 20,945 | 2,094,690 | Cut natural orchids, fresh |
| ต้นกล้วยไม้ (ต้น) | 30,344,963 | 553,201 | 30,447,053 | 586,157 | Orchid plant (Plant) |
| ดอกไม้ ไม้ไม้ ใช้ในการตกแต่ง (หลายหน่วย) | - | 106,923 | - | 109,141 | Cut flower and flower buds for ornamental purposes (v.u.) |
| ดอกไม้แห้ง ย้อมสี จัดทำเป็นช่อ | 2,219 | 203,991 | 2,149 | 215,636 | Cut flowers and flower buds of a kind suitable for bouquets or for ornamental purposes, dried, dyed |
| ต้นไม้อื่นทำพันธุ์ (ต้น) | 20,777,557 | 292,755 | 31,589,927 | 423,530 | Other live plant (Plant) |
| พืชอื่นๆ (หลายหน่วย) | | 1,126,379 | | 1,415,593 | MISCELLANEOUS CROPS (V.U.) |
| หมากสดและแห้ง | 26,569 | 849,838 | 41,101 | 1,153,451 | Betel nut, fresh and dried |
| ใยฝ้าย | 40 | 1,449 | 12 | 944 | Cotton linters |
| พันธุ์พืช (หัว หน่อ แขนง เหง้า และตุ่มตา) (ต้น) | 5,839,125 | 88,865 | 5,604,541 | 72,039 | Plant breeds (brids, tuberons, roots, corns crowns and rhizomes) (Plant) |
| เมล็ดพืชอื่นและผลิตภัณฑ์ของพืช | 6,758 | 145,575 | 11,347 | 136,128 | Other vegetable seeds and products |
| ใบพลู | 433 | 19,938 | - | - | Betel leaves |
| เมล็ดแตงโม | 13 | 20,714 | 14 | 53,031 | Melon seeds |
| ผลิตภัณฑ์จากป่า | 28,250 | 1,179,823 | 32,210 | 2,064,210 | FORESTRY PRODUCTS |
| ครั้งเม็ดและครั้งดิบ | 1,425 | 378,594 | 3,257 | 1,023,876 | Seedlacs and sticklac |
| สิ่งที่ได้จากการสกัดยางของพืช | 673 | 101,172 | 1,010 | 130,296 | Vegetable saps and extracts |
| ชัน | 2,855 | 84,097 | 5,724 | 199,551 | Gum damar |
| ไม้ไผ่ | 3,681 | 30,078 | 3,796 | 31,246 | Bamboo in the rough |
| ผงทำรูป | 2,112 | 42,156 | 523 | 12,793 | Kobuak powder |
| ยางไม้ธรรมชาติอื่น | 550 | 51,608 | 550 | 63,136 | Natural gums resins |
| พรรณไม้และส่วนของพรรณไม้ ใช้ทำยาและเครื่องหอม | 9,144 | 350,904 | 7,511 | 443,656 | Medicinal Plant |
| วัสดุจากพืชใช้ในการถักสาน | 2,705 | 21,685 | 2,648 | 25,189 | Vegetable materials for plaiting |
| กำยาน | 19 | 8,699 | 2 | 839 | Gum benjamin |
| หวาย | 15 | 1,467 | n.s. | 573 | Rattans |
| สีเสียด | 48 | 1,836 | 82 | 6,295 | Gambier or catechu |
| อ้อ กก | 4 | 1,192 | n.s. | 3 | Reeds, Osier |
| รง | 5 | 913 | 2 | 311 | Gamboge |
| ผลิตภัณฑ์อื่นของพืช | 5,014 | 105,422 | 7,105 | 126,446 | Other vegetable products |

ตารางที่ 6 ปริมาณและมูลค่าการส่งออกสินค้าเกษตรและผลิตภัณฑ์ ปี 2554-2555 (ต่อ)
 Table 6 Export quantity and value of agricultural products, 2011-2012 (cont.)

ปริมาณ : เมตริกตัน
 มูลค่า : 1,000 บาท

Quantity : Metric ton
 Value : 1,000 Baht

| รายการสินค้า | 2554 2011 | | 2555 2012 | | Commodity |
|--|--------------------|--------------------|--------------------|--------------------|---|
| | ปริมาณ Quantity | มูลค่า Value | ปริมาณ Quantity | มูลค่า Value | |
| กากและเศษที่เหลือใช้ทำอาหารสัตว์ | 926,361 | 19,581,960 | 1,101,540 | 16,772,394 | RESIDUES AND WASTE, PREPARED ANIMAL FODDER |
| กากเนื้อมะพร้าว | 2,035 | 125,424 | 1,789 | 83,856 | Coconut cake |
| กากหัวบีต กากชานอ้อย | 11,141 | 71,859 | 11,910 | 79,426 | Residues of beet-pulp, bagasse |
| กากน้ำมันและกากแข็งได้จาก การสกัดน้ำมันถั่วเหลือง | 503 | 5,387 | 656 | 11,770 | Oil cake and solid residues, resulting from the extraction of soya bean oil |
| กากมันสำปะหลัง | 421,532 | 1,969,456 | 610,102 | 2,740,573 | Cassava or manioc waste |
| กากเมล็ดพืชน้ำมันและกากอื่น | 6,057 | 63,567 | 2,700 | 38,022 | Oil-cake and other residues |
| กากเมล็ดถั่ว | 32,116 | 171,556 | 45,860 | 250,247 | Oil-cake of kapook seeds |
| กากผลและเนื้อในเมล็ดปาล์ม | 502 | 1,746 | 1,084 | 5,624 | Oil cake of palm nuts and kernels |
| กากเมล็ดฝ้าย | 62 | 595 | n.s. | 15 | Oil cake of cotton seeds |
| รำจากเมล็ดธัญพืชและถั่ว | 36,367 | 256,236 | 15,067 | 147,218 | Bran of cereal and bean |
| รำหยาบและเศษจากข้าวเจ้า | 1,022 | 9,855 | 3,656 | 29,094 | Bran and residues of rice |
| รำหยาบและเศษจากข้าวสาลี | 135 | 1,212 | 350 | 2,430 | Bran and residues of wheat |
| เศษผัก | 38,715 | 209,831 | 34,776 | 224,624 | Vegetable waste or residues |
| ของปรุงแต่งชนิดที่ใช้ใน การเลี้ยงสัตว์ | 376,174 | 16,695,236 | 373,590 | 13,159,495 | Preparations of a kind used in animal feeding |
| ผลิตภัณฑ์จากสัตว์น้ำ (หลายหน่วย) | | 258,241,685 | | 256,392,149 | FISHERY PRODUCTS (V.U.) |
| ปลาและผลิตภัณฑ์ | | 112,150,013 | | 131,562,111 | Fishes and products |
| เนื้อปลาแบบฟิลเลและเนื้อ ปลา แบบอื่น (จะบดหรือ ไม่ก็ตาม) | 93,436 | 12,398,562 | 84,184 | 12,875,316 | Fishes fillets and other fish meat (weather or not minced) |
| ปลาแช่เย็นจนแข็ง ไม่รวมเนื้อ ปลา แบบฟิลเลและแบบอื่น | 134,507 | 5,878,970 | 128,182 | 6,190,768 | Fishes, frozen excluding fish fillets and other fish meat |
| ปลาสดหรือแช่เย็น ไม่รวม เนื้อปลา แบบฟิลเลและแบบอื่น | 76,322 | 1,265,909 | 74,235 | 1,065,646 | Fishes, fresh or chilled excluding fish fillets and other fish meat |
| ปลาปรุงแต่ง | 781,277 | 88,625,381 | 800,958 | 106,301,929 | Fishes, prepared or preserved |
| ปลามีชีวิต (หลายหน่วย) | 8,877 | 1,097,876 | 8,434 | 1,262,489 | Fishes, live (v.u.) |
| ปลาแห้งใส่เกลือหรือแช่น้ำเกลือ รมควันทำให้สุกหรือไม่ก็ตาม | 72,663 | 2,883,315 | 78,872 | 3,865,963 | Fishes, dried, salted or in brine, smoked whether or not cooked |
| กุ้งและผลิตภัณฑ์ | 394,880 | 110,642,662 | 352,540 | 96,630,068 | Shrimps and products |
| กุ้งสด แช่เย็นหรือแช่เย็นจนแข็ง | 200,386 | 52,048,264 | 177,903 | 45,208,827 | Shrimps, fresh, chilled or frozen |
| กุ้งปรุงแต่ง | 192,770 | 58,300,322 | 166,627 | 50,440,994 | Shrimps, prepared or preserved |

ตารางที่ 6 ปริมาณและมูลค่าการส่งออกสินค้าเกษตรและผลิตภัณฑ์ ปี 2554-2555 (ต่อ)
 Table 6 Export quantity and value of agricultural products, 2011-2012 (cont.)

ปริมาณ : เมตริกตัน
 มูลค่า : 1,000 บาท

Quantity : Metric ton
 Value : 1,000 Baht

| รายการสินค้า | 2554 2011 | | 2555 2012 | | Commodity |
|---|--------------------|-------------------|--------------------|--------------------|---|
| | ปริมาณ Quantity | มูลค่า Value | ปริมาณ Quantity | มูลค่า Value | |
| กุ้งมีชีวิตสำหรับทำพันธุ์ | 12 | 43,301 | 123 | 111,524 | Shrimps, breeding |
| กุ้งมีชีวิตอื่น | 1,712 | 250,775 | 7,887 | 868,723 | Shrimps, other live |
| ปลาหมึกและผลิตภัณฑ์ | 67,269 | 13,420,235 | 69,756 | 14,667,419 | Cephalopods and products |
| ปลาหมึกแช่เย็นจนแข็ง | 62,002 | 12,217,001 | 60,677 | 12,654,066 | Cephalopods, frozen |
| ปลาหมึกสดหรือแช่เย็น | 558 | 68,258 | 1,190 | 187,629 | Cephalopods, fresh or chilled |
| ปลาหมึกแห้ง ใสเกลือหรือ แช่น้ำเกลือ | 383 | 244,551 | 368 | 276,520 | Cephalopods, dried, salted or in brine |
| ปลาหมึกมีชีวิต | 2 | 491 | 3 | 634 | Cephalopods, live |
| ปลาหมึกปรุงแต่งอื่น | 4,324 | 889,934 | 7,518 | 1,548,570 | Other cephalopods, prepared or preserved |
| หอยและผลิตภัณฑ์ | 11,736 | 1,017,591 | 10,811 | 828,754 | Shellfish and products |
| หอยมีชีวิต | 5,607 | 234,043 | 5,867 | 248,838 | Shellfish, live |
| หอยสด แช่เย็นหรือแช่เย็นจนแข็ง | 3,140 | 398,119 | 2,009 | 173,916 | Shellfish, fresh, chilled or frozen |
| หอยปรุงแต่ง | 2,298 | 308,298 | 2,735 | 355,696 | Shellfish, prepared or preserved |
| หอยแห้ง ใสเกลือหรือแช่น้ำเกลือ | 691 | 77,131 | 200 | 50,303 | Shellfish, dried, salted or in brine |
| ผลิตภัณฑ์จากสัตว์น้ำอื่นๆ | 249,862 | 15,080,269 | 166,511 | 9,191,867 | Other fishery products |
| ปลาปรุงแต่งใช้เลี้ยงสัตว์ | 69,461 | 5,600,600 | 24,121 | 2,193,578 | Fish preparation for animal feeding |
| อาหารสัตว์จากวัตถุดิบสัตว์น้ำ | 73,559 | 2,618,835 | 63,184 | 2,136,227 | Flours and meal of fish and crustaceans |
| ผลิตภัณฑ์อื่น | 106,842 | 6,860,834 | 79,206 | 4,862,062 | Other products |
| สาหร่ายทะเล | 401 | 136,450 | 330 | 111,225 | Seaweed |
| ปู | 8,485 | 2,659,393 | 7,631 | 2,471,686 | Crabs |
| สัตว์น้ำปรุงแต่งอื่นๆ | 13,617 | 2,384,524 | 4,125 | 658,322 | Other crustaceans, preserved |
| สัตว์น้ำมีชีวิตอื่นๆ (ตัว) | 304,431 | 733,745 | 69,216 | 270,698 | Other crustaceans, live (Head) |
| พรรณไม้น้ำ (ต้น) | 4,169 | 16,803 | - | - | Aquarium plants (Plant) |
| ผลิตภัณฑ์จากสัตว์ (หลายหน่วย) | | 80,172,616 | | 106,391,030 | ANIMAL PRODUCTS (V.U.) |
| เชื้อพันธุ์ | 17 | 2,538 | 14 | 2,378 | Semen |
| ไข่สัตว์ปีก (หลายหน่วย) | - | 511,477 | - | 904,158 | Birds' eggs (v.u.) |
| ไข่สด (1,000 ฟอง) | 77,068 | 241,814 | 272,955 | 631,293 | Birds' eggs, fresh (1,000 Eggs) |
| ไข่ทำไว้ไม่ให้เสียหรือทำให้สุก (1,000 ฟอง) | 723 | 4,668 | - | - | Birds' eggs, preserved or cooked (1,000 Eggs) |
| ไข่สัตว์ปีกที่เอาเปลือกออกแล้ว และไข่แดง สด แห้งหรือ ทำให้สุก | 3,479 | 264,995 | 3,357 | 272,865 | Birds' eggs, not in shell, and egg yolks, fresh, dried or cooked by steaming |

ตารางที่ 6 ปริมาณและมูลค่าการส่งออกสินค้าเกษตรและผลิตภัณฑ์ ปี 2554-2555 (ต่อ)
 Table 6 Export quantity and value of agricultural products, 2011-2012 (cont.)

ปริมาณ : เมตริกตัน

Quantity : Metric ton

มูลค่า : 1,000 บาท

Value : 1,000 Baht

| รายการสินค้า | 2554 2011 | | 2555 2012 | | Commodity |
|---|--------------------|-----------------|--------------------|-----------------|--|
| | ปริมาณ Quantity | มูลค่า Value | ปริมาณ Quantity | มูลค่า Value | |
| เนื้อสัตว์สด แช่เย็นหรือแช่เย็น จนแข็ง | 69,846 | 4,709,040 | 120,147 | 8,106,125 | Meat, fresh, chilled or frozen |
| กระบือ | 8,310 | 706,011 | 16,591 | 1,407,300 | Buffaloes |
| แกะ | n.s. | 59 | 5 | 594 | Sheep |
| โค | 3,106 | 246,278 | 3,233 | 316,852 | Bullocks and cows |
| สุกร | 2,577 | 140,236 | 2,070 | 130,057 | Swine |
| เป็ด | 3,199 | 243,466 | 2,740 | 216,189 | Ducks |
| เนื้อและส่วนอื่นของไก่เนื้อ | 51,260 | 3,247,571 | 92,862 | 5,880,142 | Chicken and edible offal of fowls |
| ส่วนอื่นของสัตว์ที่บริโภคได้ | 1,219 | 116,741 | 2,059 | 146,416 | Edible meat offal |
| สัตว์อื่น | - | - | n.s. | n.s. | Other meat |
| สัตว์ปีกอื่น | 175 | 8,678 | 588 | 8,575 | Other poultry |
| เนื้อสัตว์ปรุงแต่ง บรรจุภาชนะที่ อากาศผ่านเข้าออกไม่ได้ | 473,019 | 66,026,542 | 499,411 | 71,449,379 | Prepared meat, in airtight containers |
| ไก่ปรุงแต่ง | 415,585 | 57,045,418 | 445,243 | 61,968,486 | Chicken, prepared or preserved |
| โค กระบือ | 6 | 2,439 | 18 | 4,798 | Bovine animals |
| สุกร | 9,135 | 2,130,999 | 11,345 | 2,509,120 | Swine |
| ส่วนอื่นของสัตว์ปรุงแต่ง | 48,293 | 6,847,686 | 42,805 | 6,966,975 | Other parts of animals, prepared |
| เนื้อสัตว์ปรุงแต่ง ไม่บรรจุภาชนะ ที่อากาศผ่านเข้าออกไม่ได้ | 2,062 | 304,970 | 28,729 | 2,543,921 | Prepared meat, not in airtight containers |
| โค กระบือ | 1,351 | 132,923 | 4,408 | 456,687 | Bovine animals |
| สุกร | 315 | 24,603 | 1,002 | 83,845 | Swine |
| หนังหมูแห้ง | n.s. | 42 | n.s. | 259 | Pork skin, dried |
| สัตว์อื่น | 396 | 147,402 | 23,320 | 2,003,130 | Other animals |
| ผลิตภัณฑ์อื่น | 576,124 | 8,618,051 | 352,868 | 23,385,069 | Other products |
| กระดูกและเขาสัตว์ที่ยังไม่ ประดิษฐ์ | 113,247 | 6,437,889 | 258,082 | 20,840,609 | Bones and horn-cores unworked |
| กลีเซอรินและต่างกลีเซอรอล | 441,681 | 544,122 | 64,089 | 735,822 | Glycerin or glycerol |
| ไขมันที่ได้จากสัตว์ | 6,233 | 144,250 | 13,887 | 303,305 | Animal fats |
| เนยเทียมและของผสมปรุงแต่ง บริโภคได้ | 1,527 | 96,247 | 3,428 | 166,945 | Margarine and edible mixtures |
| ซूपไก่ | 141 | 69,005 | 171 | 81,647 | Extracats and Juices of chicken |
| ผมคนและขนสัตว์ รวมถึงขน สัตว์ปีก | 3,889 | 444,003 | 3,992 | 420,474 | Human hair, hair and feathers |
| ผลิตภัณฑ์ผึ้ง | 8,925 | 608,801 | 9,181 | 775,041 | Natural honey products |
| รังนกนางแอ่น | 480 | 273,732 | 38 | 61,225 | Swallows' nests |

ตารางที่ 6 ปริมาณและมูลค่าการส่งออกสินค้าเกษตรและผลิตภัณฑ์ ปี 2554-2555 (ต่อ)
 Table 6 Export quantity and value of agricultural products, 2011-2012 (cont.)

ปริมาณ : เมตริกตัน
 มูลค่า : 1,000 บาท

Quantity : Metric ton
 Value : 1,000 Baht

| รายการสินค้า | 2554 2011 | | 2555 2012 | | Commodity |
|---|--------------------|------------------|--------------------|------------------|---|
| | ปริมาณ Quantity | มูลค่า Value | ปริมาณ Quantity | มูลค่า Value | |
| นมและผลิตภัณฑ์ (หลายหน่วย) | 127,774 | 6,322,210 | 131,639 | 6,069,330 | MILK AND PRODUCTS (V.U.) |
| นมยูเอชทีปรุงกลิ่น รส (1,000 ลิตร) | 23,241 | 993,924 | 34,058 | 1,305,817 | Flavoured UHT milk drink (1,000 Litres) |
| นมผงขาดมันเนย มีไขมันไม่เกิน ร้อยละ 1.5 โดย น.น. | 2,651 | 187,746 | 914 | 108,762 | Milk powder, not exceeding 1.5% by weight of fat |
| นมผงและครีมผงที่เติมน้ำตาล หรือสารทำให้หวานอื่น | 26,027 | 1,875,232 | 18,328 | 1,552,519 | Milk powder and cream powder, containing added sugar |
| นมและครีมที่ไม่เติมน้ำตาล หรือสารทำให้หวานอื่น | 15,509 | 869,210 | 14,561 | 736,811 | Milk and cream, not containing added sugar |
| เนยแข็งและเคิร์ด | 154 | 27,270 | 138 | 24,304 | Cheese and curd |
| เนย ไขมันและน้ำมันอื่นที่ได้จากนม | 621 | 54,463 | 488 | 51,126 | Butter, other fats and oils derived from milk |
| บัตเตอร์มิลค์ นมเปรี้ยว โยเกิร์ต รวมทั้งนมและครีมที่ หมักให้เปรี้ยว | 39,522 | 1,427,552 | 46,948 | 1,711,469 | Butter milk, sour milk, yogurt and fermented milk and cream |
| หางนม(เวย์)จะทำให้เข้มข้นหรือ เติมน้ำตาลหรือสารให้หวานอื่น หรือไม่ก็ตาม | 20,049 | 886,813 | 16,204 | 578,523 | Whey, whether or not concentrated or containing added sugar |
| สัตว์มีชีวิต (ตัว) | 12,493,292 | 3,070,157 | 3,973,506 | 3,724,991 | LIVE ANIMALS (HEAD) |
| สัตว์ทำพันธุ์ | 744,835 | 413,839 | 225,522 | 433,821 | Animals for breeding |
| กระบือ | 1,663 | 11,641 | 36,295 | 214,212 | Buffaloes |
| โคตัวผู้และโคตัวเมีย | 9,824 | 55,993 | 23,977 | 131,978 | Bullocks and cows |
| สุกร | 83,044 | 318,577 | 143,857 | 72,560 | Swine |
| สัตว์ทำพันธุ์อื่น | 650,304 | 27,628 | 21,393 | 15,071 | Other animals for breeding |
| สัตว์มีชีวิตอื่น | 1,354,450 | 2,569,992 | 1,080,320 | 3,166,977 | Other live animals |
| กระบือ | 4,014 | 33,954 | 154,203 | 91,888 | Buffaloes |
| โคตัวผู้และโคตัวเมีย | 111,954 | 942,046 | 353,757 | 1,021,503 | Bullocks and cows |
| สุกร | 1,182,406 | 1,579,755 | 533,593 | 2,018,792 | Swine |
| สัตว์มีชีวิตอื่นๆ | 56,076 | 14,237 | 38,767 | 34,794 | Other live animals |
| สัตว์ปีกทำพันธุ์ | 296,635 | 23,440 | 343,569 | 31,793 | Poultry for breeding |
| ไก่เนื้อ | 296,635 | 23,440 | 343,551 | 31,785 | Fowls of Gallus domesticus |
| ไก่อื่น | - | - | 18 | 8 | Fowls of other species |

ตารางที่ 6 ปริมาณและมูลค่าการส่งออกสินค้าเกษตรและผลิตภัณฑ์ ปี 2554-2555 (ต่อ)
Table 6 Export quantity and value of agricultural products, 2011-2012 (cont.)

ปริมาณ : เมตริกตัน
มูลค่า : 1,000 บาท

Quantity : Metric ton
Value : 1,000 Baht

| รายการสินค้า | 2554 2011 | | 2555 2012 | | Commodity |
|---------------------------------------|--------------------|--------------------|--------------------|--------------------|--|
| | ปริมาณ Quantity | มูลค่า Value | ปริมาณ Quantity | มูลค่า Value | |
| สัตว์ปีกมีชีวิตอื่น | 10,097,372 | 62,886 | 2,324,095 | 92,399 | Other live poultry |
| ไก่เนื้อ | 172,362 | 3,375 | 275,164 | 6,094 | Fowls of <i>Gallus domesticus</i> |
| ไก่อื่น | 449,697 | 30,357 | 715,192 | 54,234 | Fowls of other species |
| สัตว์ปีกอื่น | 9,475,313 | 29,154 | 1,333,739 | 32,071 | Other poultry |
| สินค้าเกษตรเพื่ออุตสาหกรรม | | 460,201,031 | | 355,474,081 | AGRICULTURAL PRODUCTS FOR AGRO-INDUSTRY |
| ยางธรรมชาติ | 2,856,014 | 440,890,040 | 3,045,450 | 336,303,815 | NATURAL RUBBER |
| ยางแท่ง | 1,224,125 | 171,762,297 | 1,286,914 | 129,912,464 | Block rubber |
| ยางแผ่นรมควัน | 753,863 | 115,400,121 | 660,662 | 68,898,061 | Smoked sheets rubber |
| น้ำยางข้น* | 25,638 | 3,838,974 | 34,224 | 3,732,459 | Concentrated latex rubber* |
| น้ำยางธรรมชาติอื่น* | 291,778 | 72,793,789 | 312,222 | 57,774,008 | Other natural rubber latex* |
| ยางแผ่นผึ่งแห้ง | 24,683 | 3,668,317 | 2,973 | 315,898 | Air dried sheets |
| ยางเครพ | 5,173 | 774,876 | 15,824 | 1,511,789 | Crepe sheets rubber |
| ยางบาลาตา | 39 | 4,954 | 111 | 11,449 | Balata sheets rubber |
| ยางคอมปาวด์ | 417,962 | 57,571,435 | 649,210 | 66,149,998 | Compounded rubber |
| ยางธรรมชาติอื่นๆ | 112,753 | 15,075,277 | 83,311 | 7,997,689 | Other natural rubber |
| ไม้ที่ยังไม่แปรรูป (หลายหน่วย) | - | 42,218 | - | 30,475 | WOOD IN THE ROUGH (V.U.) |
| ไม้สัก (ลูกบาศก์เมตร) | 4,414 | 33,684 | 3,760 | 27,277 | Teak (Cubic metre) |
| ไม้อื่นๆ ทั้งต้น (หลายหน่วย) | - | 8,534 | - | 3,198 | Other wood (v.u.) |
| ผลิตภัณฑ์จากมันสำปะหลัง | 795,952 | 19,231,321 | 848,612 | 19,115,304 | PRODUCTS FROM CASSAVA |
| แป้งมันสำปะหลังดัดแปร | 793,244 | 19,056,279 | 845,815 | 18,929,575 | Dextrins and modified starches |
| กาว | 2,708 | 175,043 | 2,797 | 185,729 | Glues |
| ฝ้าย | 429 | 34,842 | 302 | 20,084 | COTTON |
| ฝ้ายที่ยังไม่ได้สาวหรือหรี | 429 | 34,842 | 302 | 20,084 | Cotton, not carded or combed |
| ไหม | 3 | 2,610 | 11 | 4,403 | SILK |
| เศษไหม | 2 | 1,280 | 11 | 4,353 | Silk waste |
| เส้นไหมดิบ | n.s. | 1,304 | n.s. | 50 | Raw silk |
| รังไหมที่มีใยสาวออกได้ | n.s. | 26 | - | - | Silk-worm cocoons suitable for reeling |

หมายเหตุ * น้ำยางข้น ปรับเป็น เนื้อยางแห้ง โดยนำปริมาณคูณ 0.6
น้ำยางธรรมชาติอื่น ปรับเป็น เนื้อยางแห้ง โดยนำปริมาณคูณ 0.35

Remark * concentrated latex to dry rubber is quantity*0.6
natural rubber latex to dry rubber is quantity*0.35

ตารางที่ 7 มูลค่าการส่งออก ยางธรรมชาติ รายเดือน ปี 2553-2555
Table 7 Export value of natural rubber by month, 2010-2012

มูลค่า : ล้านบาท Value : Million baht

| เดือน | มูลค่า Value | | | Month |
|------------|----------------|----------------|----------------|--------------|
| | 2553 2010 | 2554 2011 | 2555 2012 | |
| รวม | 296,380 | 440,890 | 336,304 | Total |
| ม.ค. | 25,705 | 36,520 | 30,614 | Jan |
| ก.พ. | 25,305 | 40,709 | 33,163 | Feb |
| มี.ค. | 25,378 | 47,695 | 33,467 | Mar |
| เม.ย. | 17,207 | 31,149 | 27,357 | Apr |
| พ.ค. | 20,840 | 34,353 | 27,562 | May |
| มิ.ย. | 24,516 | 33,814 | 25,303 | Jun |
| ก.ค. | 23,375 | 36,689 | 27,610 | Jul |
| ส.ค. | 25,223 | 39,040 | 24,722 | Aug |
| ก.ย. | 25,439 | 37,017 | 24,975 | Sep |
| ต.ค. | 25,094 | 37,631 | 26,457 | Oct |
| พ.ย. | 26,934 | 33,298 | 26,987 | Nov |
| ธ.ค. | 31,364 | 32,975 | 28,087 | Dec |

ตารางที่ 8 มูลค่าการส่งออก ยางธรรมชาติ รายประเทศ ปี 2553-2555
Table 8 Export value of natural rubber by country, 2010-2012

มูลค่า : ล้านบาท Value : Million baht

| ประเทศ | มูลค่า Value | | | Country |
|--------------|----------------|----------------|----------------|--------------|
| | 2553 2010 | 2554 2011 | 2555 2012 | |
| รวม | 296,380 | 440,890 | 336,304 | Total |
| จีน | 115,926 | 187,488 | 169,074 | China |
| มาเลเซีย | 44,995 | 50,583 | 39,965 | Malaysia |
| ญี่ปุ่น | 36,710 | 54,757 | 31,495 | Japan |
| สหรัฐอเมริกา | 18,246 | 30,563 | 18,985 | USA |
| เกาหลีใต้ | 17,681 | 26,683 | 18,261 | South Korea |
| อินเดีย | 6,233 | 8,838 | 7,747 | India |
| บราซิล | 9,358 | 11,168 | 6,591 | Brazil |
| ตุรกี | 4,087 | 5,142 | 3,635 | Turkey |
| ไต้หวัน | 3,263 | 5,873 | 3,218 | Taiwan |
| แคนาดา | 2,667 | 4,346 | 3,046 | Canada |
| ประเทศอื่นๆ | 37,214 | 55,449 | 34,287 | Others |

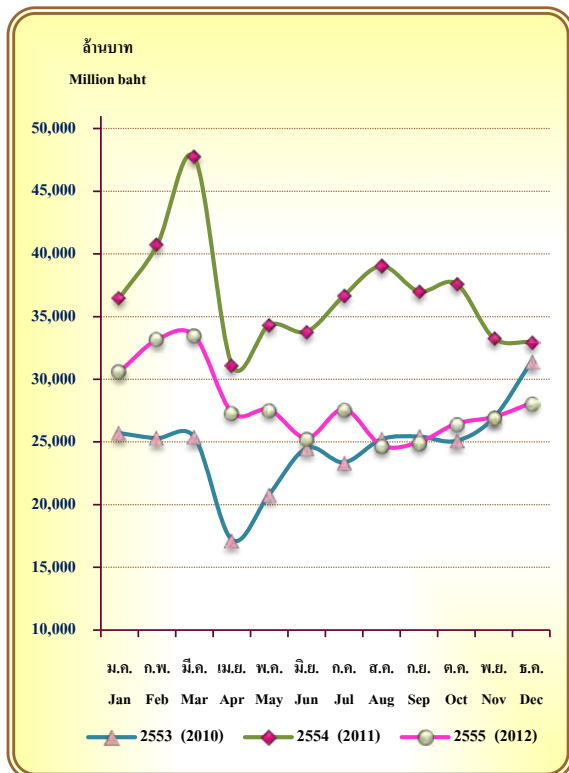

รูปที่ 6 มูลค่าการส่งออก ยางธรรมชาติ รายเดือน ปี 2553-2555
Figure 6 Export value of natural rubber by month, 2010-2012

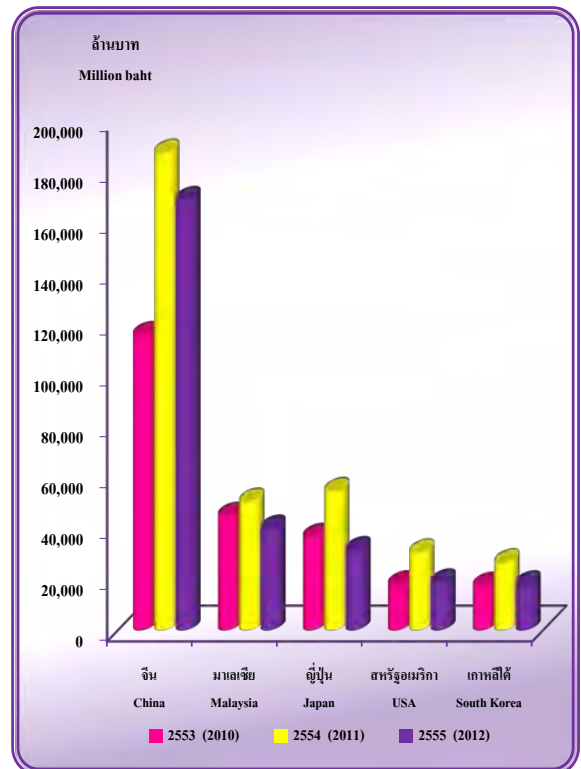

รูปที่ 7 มูลค่าการส่งออก ยางธรรมชาติ รายประเทศ ปี 2553-2555
Figure 7 Export value of natural rubber by country, 2010-2012

ตารางที่ 9 มูลค่าการส่งออก ข้าวและผลิตภัณฑ์ รายเดือน ปี 2553-2555
Table 9 Export value of rice and products by month, 2010-2012

| เดือน | มูลค่า Value | | | Month |
|------------|----------------|----------------|----------------|--------------|
| | 2553 2010 | 2554 2011 | 2555 2012 | |
| รวม | 180,727 | 210,527 | 158,434 | Total |
| ม.ค. | 15,800 | 16,565 | 10,851 | Jan |
| ก.พ. | 13,648 | 15,731 | 13,794 | Feb |
| มี.ค. | 16,777 | 21,564 | 10,684 | Mar |
| เม.ย. | 11,886 | 16,140 | 11,471 | Apr |
| พ.ค. | 12,485 | 22,433 | 16,819 | May |
| มิ.ย. | 14,209 | 19,644 | 10,767 | Jun |
| ก.ค. | 10,771 | 20,557 | 14,021 | Jul |
| ส.ค. | 12,452 | 18,785 | 12,730 | Aug |
| ก.ย. | 16,040 | 14,671 | 10,392 | Sep |
| ต.ค. | 15,752 | 15,058 | 19,468 | Oct |
| พ.ย. | 19,421 | 16,051 | 15,672 | Nov |
| ธ.ค. | 21,486 | 13,328 | 11,765 | Dec |

ตารางที่ 10 มูลค่าการส่งออก ข้าวและผลิตภัณฑ์ รายประเทศ ปี 2553-2555
Table 10 Export value of rice and products by country, 2010-2012

| ประเทศ | มูลค่า Value | | | Country |
|--------------|----------------|----------------|----------------|---------------|
| | 2553 2010 | 2554 2011 | 2555 2012 | |
| รวม | 180,727 | 210,527 | 158,434 | Total |
| ไนจีเรีย | 19,985 | 23,272 | 20,792 | Nigeria |
| สหรัฐอเมริกา | 15,425 | 16,465 | 14,047 | USA |
| อิรัก | 7,215 | 9,282 | 13,360 | Iraq |
| โกตดิวัวร์ | 10,453 | 9,930 | 7,367 | Cote d'Ivoire |
| แอฟริกาใต้ | 9,643 | 10,066 | 7,042 | South Africa |
| ฮ่องกง | 7,656 | 7,608 | 6,568 | Hong Kong |
| อินโดนีเซีย | 4,528 | 14,608 | 5,914 | Indonesia |
| เบนิน | 7,612 | 3,139 | 5,845 | Benin |
| ญี่ปุ่น | 6,772 | 6,828 | 5,410 | Japan |
| จีน | 7,199 | 7,477 | 5,261 | China |
| ประเทศอื่นๆ | 84,239 | 101,852 | 66,828 | Others |

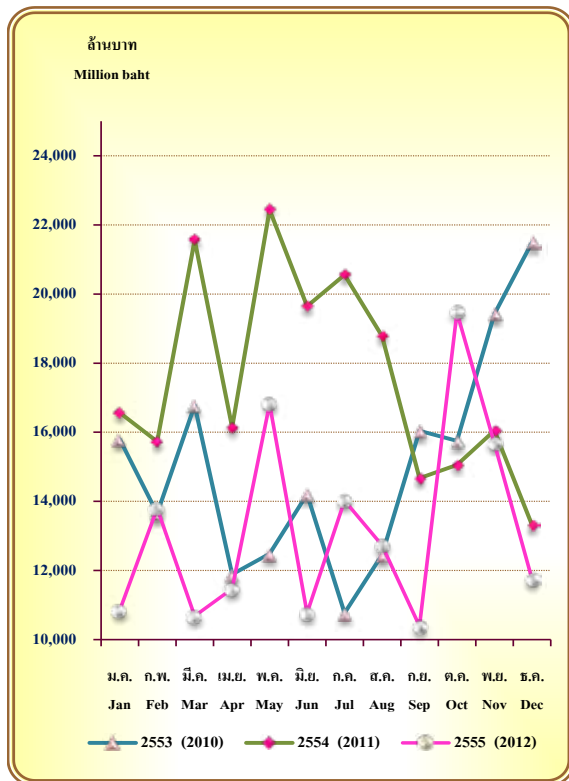

รูปที่ 8 มูลค่าการส่งออก ข้าวและผลิตภัณฑ์ รายเดือน ปี 2553-2555
Figure 8 Export value of rice and products by month, 2010-2012

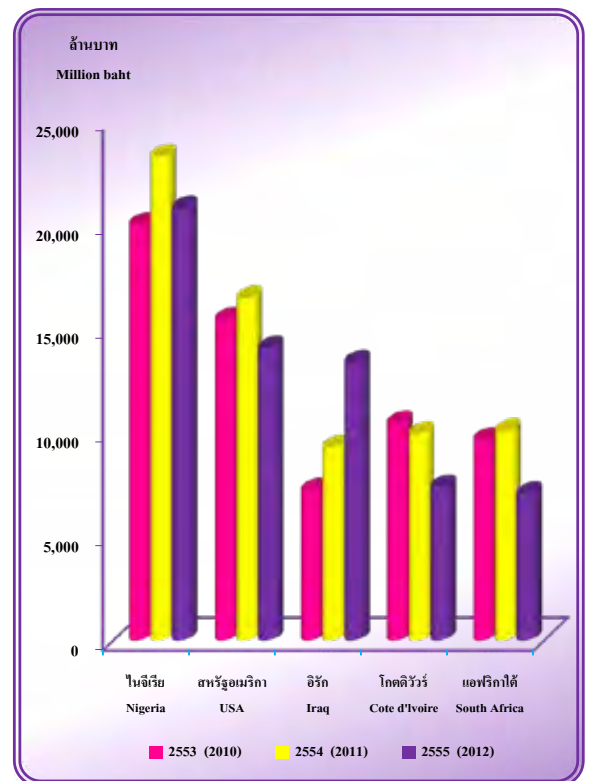

รูปที่ 9 มูลค่าการส่งออก ข้าวและผลิตภัณฑ์ รายประเทศ ปี 2553-2555
Figure 9 Export value of rice and products by country, 2010-2012

ตารางที่ 11 มูลค่าการส่งออก น้ำตาลและผลิตภัณฑ์ รายเดือน ปี 2553-2555
Table 11 Export value of sugar and products by month, 2010-2012

มูลค่า : ล้านบาท Value : Million baht

| เดือน | มูลค่า Value | | | Month |
|------------|---------------|----------------|----------------|--------------|
| | 2553 2010 | 2554 2011 | 2555 2012 | |
| รวม | 76,327 | 116,949 | 132,137 | Total |
| ม.ค. | 5,008 | 5,866 | 10,705 | Jan |
| ก.พ. | 10,726 | 8,065 | 15,971 | Feb |
| มี.ค. | 13,083 | 13,476 | 12,681 | Mar |
| เม.ย. | 9,607 | 11,080 | 14,837 | Apr |
| พ.ค. | 9,099 | 16,998 | 19,594 | May |
| มิ.ย. | 10,607 | 16,877 | 13,431 | Jun |
| ก.ค. | 6,174 | 9,523 | 12,071 | Jul |
| ส.ค. | 3,288 | 10,499 | 13,772 | Aug |
| ก.ย. | 3,117 | 6,990 | 5,660 | Sep |
| ต.ค. | 1,657 | 5,288 | 5,064 | Oct |
| พ.ย. | 2,058 | 4,964 | 3,726 | Nov |
| ธ.ค. | 1,903 | 7,323 | 4,625 | Dec |

ตารางที่ 12 มูลค่าการส่งออก น้ำตาลและผลิตภัณฑ์ รายประเทศ ปี 2553-2555
Table 12 Export value of sugar and products by country, 2010-2012

มูลค่า : ล้านบาท Value : Million baht

| ประเทศ | มูลค่า Value | | | Country |
|-------------|---------------|----------------|----------------|--------------|
| | 2553 2010 | 2554 2011 | 2555 2012 | |
| รวม | 76,327 | 116,949 | 132,137 | Total |
| อินโดนีเซีย | 19,650 | 21,576 | 26,768 | Indonesia |
| จีน | 389 | 4,896 | 16,622 | China |
| ญี่ปุ่น | 8,647 | 17,375 | 15,368 | Japan |
| กัมพูชา | 7,225 | 8,480 | 10,390 | Combdia |
| เกาหลีใต้ | 2,653 | 7,594 | 9,122 | South Korea |
| มาเลเซีย | 2,455 | 5,778 | 8,206 | Malaysia |
| อิรัก | 870 | 6,390 | 6,949 | Iraq |
| เวียดนาม | 4,525 | 5,769 | 6,072 | Vietnam |
| ไต้หวัน | 1,435 | 3,828 | 5,198 | Taiwan |
| สิงคโปร์ | 2,152 | 3,579 | 2,868 | Singapore |
| ประเทศอื่นๆ | 26,326 | 31,684 | 24,574 | Others |

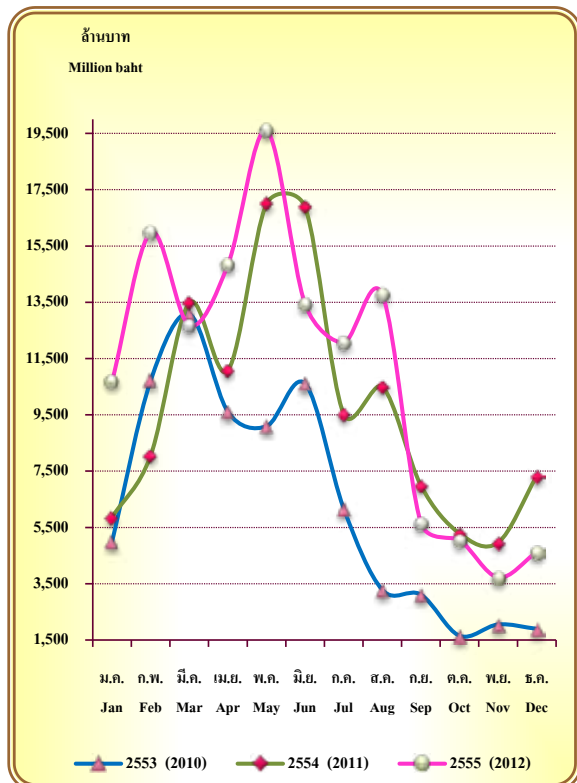

รูปที่ 10 มูลค่าการส่งออก น้ำตาลและผลิตภัณฑ์ รายเดือน ปี 2553-2555
Figure 10 Export value of sugar and products by month, 2010-2012

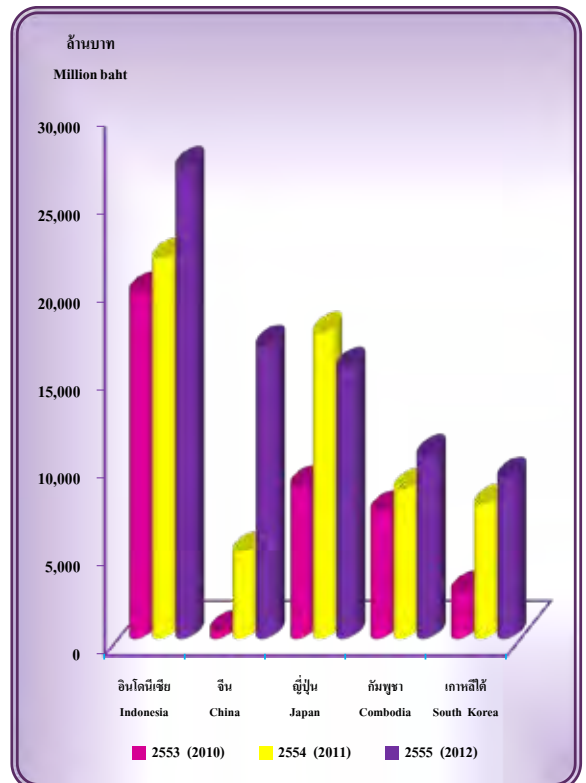

รูปที่ 11 มูลค่าการส่งออก น้ำตาลและผลิตภัณฑ์ รายประเทศ ปี 2553-2555
Figure 11 Export value of sugar and products by country, 2010-2012

ตารางที่ 13 มูลค่าการส่งออก ปลาและผลิตภัณฑ์ รายเดือน ปี 2553-2555
Table 13 Export value of fishes and products by month, 2010-2012

มูลค่า : ล้านบาท Value : Million baht

| เดือน | มูลค่า Value | | | Month |
|------------|---------------|----------------|----------------|--------------|
| | 2553 2010 | 2554 2011 | 2555 2012 | |
| รวม | 99,039 | 112,150 | 131,562 | Total |
| ม.ค. | 7,704 | 7,870 | 8,966 | Jan |
| ก.พ. | 7,530 | 8,404 | 10,422 | Feb |
| มี.ค. | 8,950 | 9,565 | 11,354 | Mar |
| เม.ย. | 6,982 | 8,414 | 8,491 | Apr |
| พ.ค. | 7,832 | 9,065 | 11,236 | May |
| มิ.ย. | 9,668 | 9,965 | 11,348 | Jun |
| ก.ค. | 8,554 | 9,588 | 11,879 | Jul |
| ส.ค. | 7,986 | 9,529 | 11,923 | Aug |
| ก.ย. | 7,926 | 9,325 | 11,674 | Sep |
| ต.ค. | 8,031 | 9,780 | 11,536 | Oct |
| พ.ย. | 9,210 | 10,158 | 12,079 | Nov |
| ธ.ค. | 8,666 | 10,487 | 10,654 | Dec |

ตารางที่ 14 มูลค่าการส่งออก ปลาและผลิตภัณฑ์ รายประเทศ ปี 2553-2555
Table 14 Export value of fishes and products by country, 2010-2012

มูลค่า : ล้านบาท Value : Million baht

| ประเทศ | มูลค่า Value | | | Country |
|----------------|---------------|----------------|----------------|----------------|
| | 2553 2010 | 2554 2011 | 2555 2012 | |
| รวม | 99,039 | 112,150 | 131,562 | Total |
| สหรัฐอเมริกา | 19,242 | 19,382 | 22,477 | USA |
| ญี่ปุ่น | 16,891 | 20,247 | 21,454 | Japan |
| ออสเตรเลีย | 6,382 | 7,461 | 8,854 | Australia |
| อียิปต์ | 3,806 | 4,275 | 6,726 | Egypt |
| แอฟริกาใต้ | 2,873 | 2,348 | 5,279 | South Africa |
| ลิเบีย | 2,236 | 1,706 | 5,258 | Libya |
| แคนาดา | 3,742 | 4,412 | 5,157 | Canada |
| ซาอุดีอาระเบีย | 2,191 | 2,870 | 4,549 | Saudi Arabia |
| สหราชอาณาจักร | 2,389 | 3,508 | 2,973 | United Kingdom |
| มาเลเซีย | 1,963 | 2,308 | 2,600 | Malaysia |
| ประเทศอื่นๆ | 37,324 | 43,633 | 46,235 | Others |

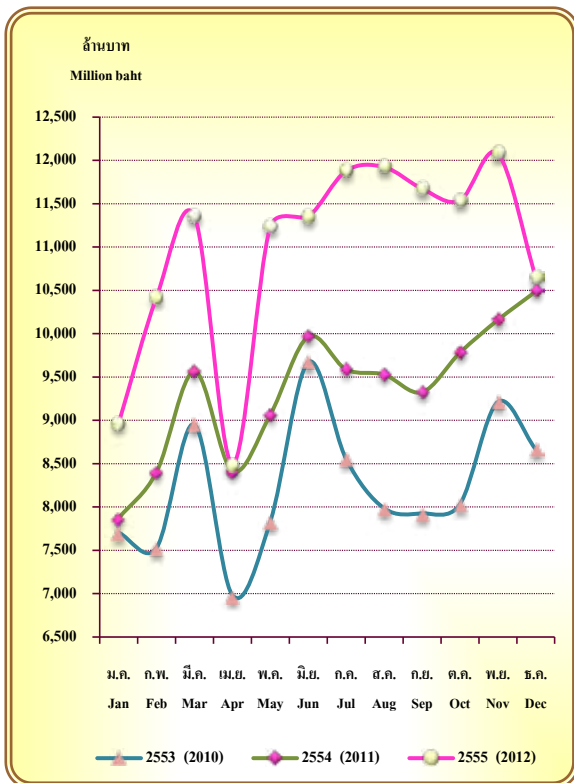

รูปที่ 12 มูลค่าการส่งออก ปลาและผลิตภัณฑ์ รายเดือน ปี 2553-2555
Figure 12 Export value of fishes and products by month, 2010-2012

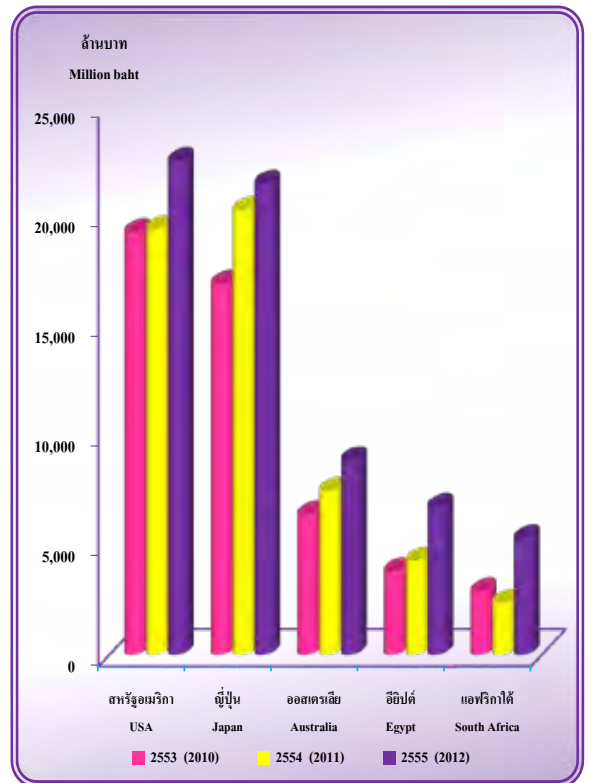

รูปที่ 13 มูลค่าการส่งออก ปลาและผลิตภัณฑ์ รายประเทศ ปี 2553-2555
Figure 13 Export value of fishes and products by country, 2010-2012

ตารางที่ 15 มูลค่าการส่งออก กุ้งและผลิตภัณฑ์ รายเดือน ปี 2553-2555
Table 15 Export value of shrimps and products by month, 2010-2012

มูลค่า : ล้านบาท Value : Million baht

| เดือน | มูลค่า Value | | | Month |
|------------|----------------|----------------|---------------|--------------|
| | 2553 2010 | 2554 2011 | 2555 2012 | |
| รวม | 101,141 | 110,643 | 96,630 | Total |
| ม.ค. | 6,754 | 6,576 | 5,986 | Jan |
| ก.พ. | 6,321 | 6,149 | 6,953 | Feb |
| มี.ค. | 7,534 | 8,139 | 7,446 | Mar |
| เม.ย. | 5,795 | 6,634 | 6,484 | Apr |
| พ.ค. | 7,216 | 8,318 | 8,828 | May |
| มิ.ย. | 9,594 | 9,504 | 8,485 | Jun |
| ก.ค. | 9,238 | 10,611 | 9,162 | Jul |
| ส.ค. | 9,435 | 11,847 | 8,598 | Aug |
| ก.ย. | 10,539 | 11,527 | 8,983 | Sep |
| ต.ค. | 10,771 | 11,573 | 9,031 | Oct |
| พ.ย. | 9,099 | 10,567 | 9,240 | Nov |
| ธ.ค. | 8,845 | 9,198 | 7,434 | Dec |

ตารางที่ 16 มูลค่าการส่งออก กุ้งและผลิตภัณฑ์ รายประเทศ ปี 2553-2555
Table 16 Export value of shrimps and products by country, 2010-2012

มูลค่า : ล้านบาท Value : Million baht

| ประเทศ | มูลค่า Value | | | Country |
|---------------|----------------|----------------|---------------|----------------|
| | 2553 2010 | 2554 2011 | 2555 2012 | |
| รวม | 101,141 | 110,643 | 96,630 | Total |
| สหรัฐอเมริกา | 48,227 | 51,334 | 35,511 | USA |
| ญี่ปุ่น | 20,434 | 24,262 | 25,937 | Japan |
| แคนาดา | 5,563 | 6,641 | 6,371 | Canada |
| สหราชอาณาจักร | 4,462 | 5,679 | 6,139 | United Kingdom |
| ออสเตรเลีย | 2,481 | 2,672 | 3,241 | Australia |
| เยอรมนี | 3,055 | 3,035 | 3,189 | Germany |
| เกาหลีใต้ | 1,848 | 2,401 | 2,375 | South Korea |
| เวียดนาม | 1,026 | 1,355 | 2,081 | Vietnam |
| จีน | 1,600 | 1,101 | 1,503 | China |
| ฝรั่งเศส | 1,882 | 1,913 | 1,382 | France |
| ประเทศอื่นๆ | 10,563 | 10,250 | 8,901 | Others |

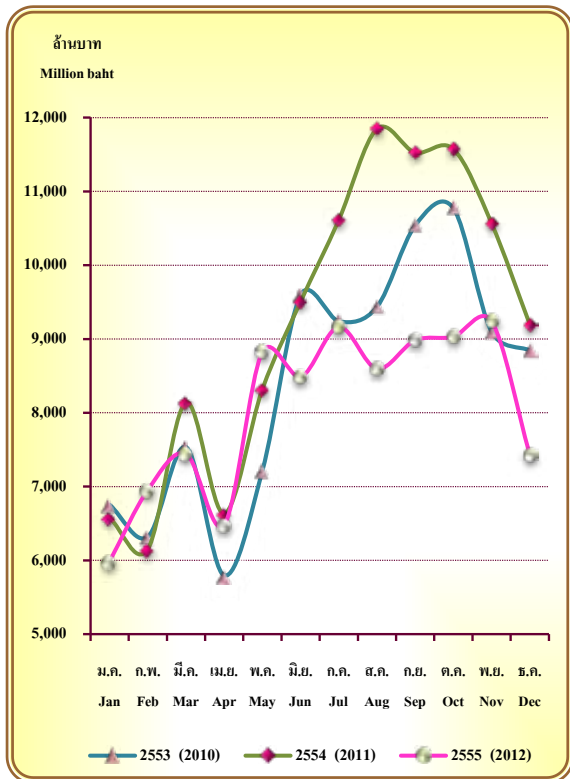

รูปที่ 14 มูลค่าการส่งออก กุ้งและผลิตภัณฑ์ รายเดือน ปี 2553-2555
Figure 14 Export value of shrimps and products by month, 2010-2012

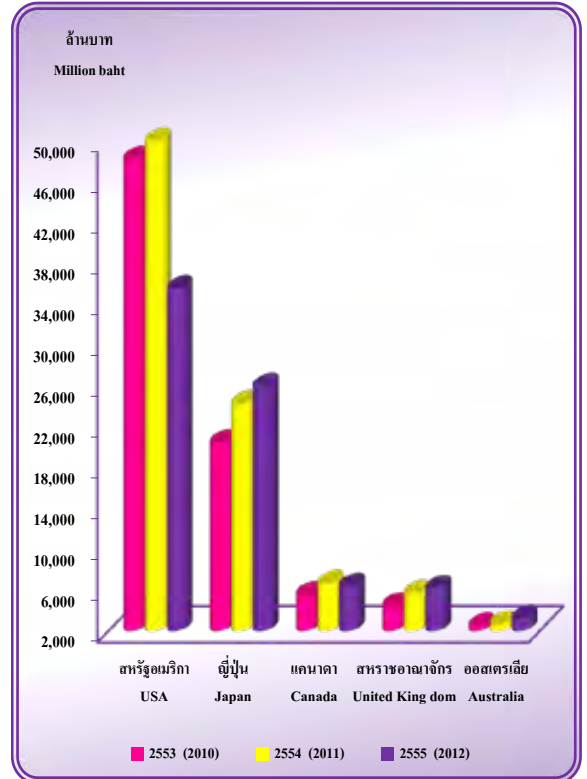

รูปที่ 15 มูลค่าการส่งออก กุ้งและผลิตภัณฑ์ รายประเทศ ปี 2553-2555
Figure 15 Export value of shrimps and products by country, 2010-2012

ตารางที่ 17 มูลค่าการส่งออก ผลไม้และผลิตภัณฑ์ รายเดือน ปี 2553-2555
Table 17 Export value of fruits and products by month, 2010-2012

มูลค่า : ล้านบาท Value : Million baht

| เดือน | มูลค่า Value | | | Month |
|------------|---------------|---------------|---------------|--------------|
| | 2553 2010 | 2554 2011 | 2555 2012 | |
| รวม | 63,072 | 81,513 | 84,374 | Total |
| ม.ค. | 4,462 | 5,155 | 5,521 | Jan |
| ก.พ. | 4,333 | 5,082 | 5,520 | Feb |
| มี.ค. | 5,567 | 6,097 | 5,563 | Mar |
| เม.ย. | 5,748 | 6,283 | 6,762 | Apr |
| พ.ค. | 6,282 | 7,957 | 7,962 | May |
| มิ.ย. | 5,494 | 8,256 | 6,342 | Jun |
| ก.ค. | 5,695 | 7,612 | 13,964 | Jul |
| ส.ค. | 5,383 | 8,261 | 8,568 | Aug |
| ก.ย. | 4,576 | 6,282 | 5,723 | Sep |
| ต.ค. | 4,430 | 8,783 | 5,738 | Oct |
| พ.ย. | 5,657 | 5,845 | 6,077 | Nov |
| ธ.ค. | 5,445 | 5,900 | 6,634 | Dec |

ตารางที่ 18 มูลค่าการส่งออก ผลไม้และผลิตภัณฑ์ รายประเทศ ปี 2553-2555
Table 18 Export value of fruits and products by country, 2010-2012

มูลค่า : ล้านบาท Value : Million baht

| ประเทศ | มูลค่า Value | | | Country |
|--------------|---------------|---------------|---------------|--------------|
| | 2553 2010 | 2554 2011 | 2555 2012 | |
| รวม | 63,072 | 81,513 | 84,374 | Total |
| สหรัฐอเมริกา | 17,226 | 17,524 | 17,454 | USA |
| จีน | 7,078 | 14,725 | 13,576 | China |
| เวียดนาม | 683 | 1,561 | 9,838 | Vietnam |
| ฮ่องกง | 3,248 | 4,988 | 4,390 | Hong Kong |
| ญี่ปุ่น | 3,228 | 3,938 | 4,025 | Japan |
| อินโดนีเซีย | 1,869 | 3,066 | 3,505 | Indonesia |
| เนเธอร์แลนด์ | 3,789 | 4,202 | 3,321 | Netherlands |
| แคนาดา | 1,806 | 1,973 | 2,169 | Canada |
| เยอรมนี | 1,940 | 2,533 | 1,943 | Germany |
| ออสเตรเลีย | 1,237 | 1,643 | 1,608 | Australia |
| ประเทศอื่นๆ | 20,968 | 25,360 | 22,545 | Others |

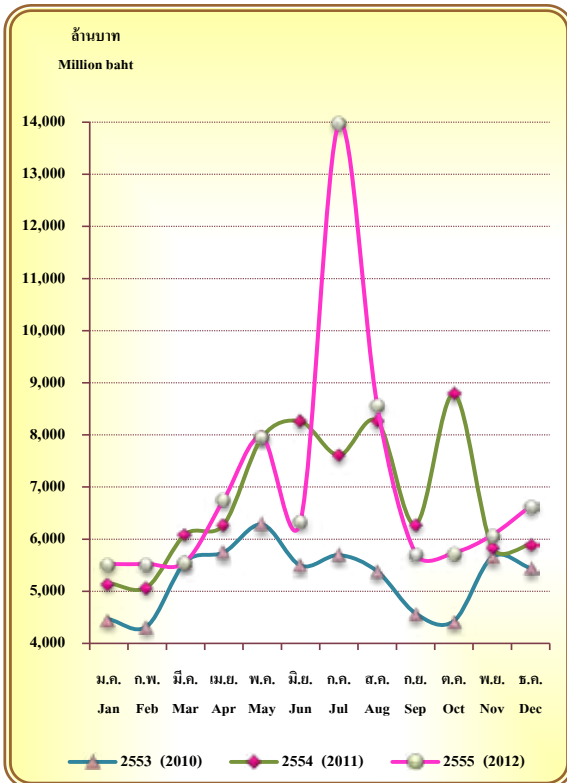

รูปที่ 16 มูลค่าการส่งออก ผลไม้และผลิตภัณฑ์ รายเดือน ปี 2553-2555
Figure 16 Export value of fruits and products by month, 2010-2012

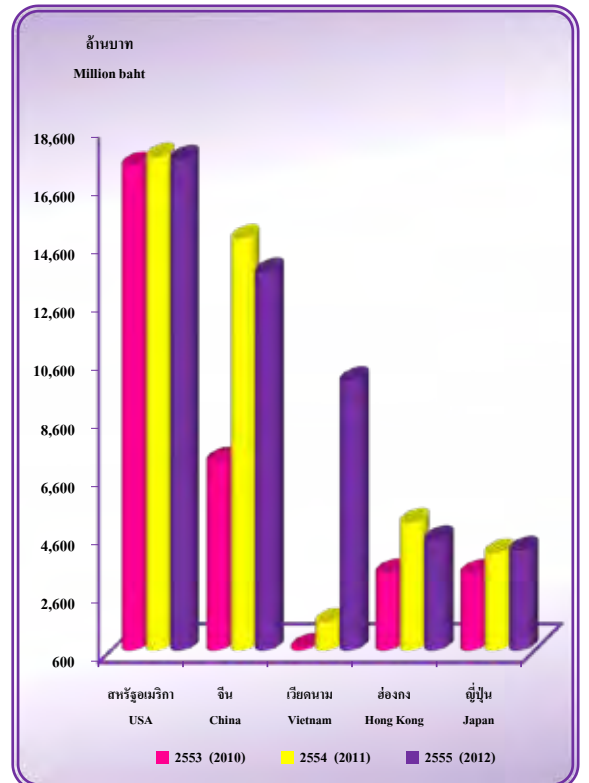

รูปที่ 17 มูลค่าการส่งออก ผลไม้และผลิตภัณฑ์ รายประเทศ ปี 2553-2555
Figure 17 Export value of fruits and products by country, 2010-2012

ตารางที่ 19 มูลค่าการส่งออก มันสำปะหลังและผลิตภัณฑ์จากมันสำปะหลัง รายเดือน ปี 2553-2555

Table 19 Export value of cassava and products from cassava by month, 2010-2012

มูลค่า : ล้านบาท

Value : Million baht

| เดือน | มูลค่า Value | | | Month |
|------------|---------------|---------------|---------------|--------------|
| | 2553 2010 | 2554 2011 | 2555 2012 | |
| รวม | 66,889 | 77,689 | 84,322 | Total |
| ม.ค. | 5,723 | 5,790 | 6,389 | Jan |
| ก.พ. | 6,428 | 7,441 | 7,963 | Feb |
| มี.ค. | 7,745 | 8,758 | 5,399 | Mar |
| เม.ย. | 7,737 | 4,789 | 7,018 | Apr |
| พ.ค. | 5,538 | 7,100 | 7,662 | May |
| มิ.ย. | 5,502 | 4,666 | 5,483 | Jun |
| ก.ค. | 3,974 | 5,620 | 5,957 | Jul |
| ส.ค. | 4,353 | 7,201 | 9,409 | Aug |
| ก.ย. | 4,805 | 5,264 | 5,625 | Sep |
| ต.ค. | 4,366 | 6,084 | 8,436 | Oct |
| พ.ย. | 5,124 | 6,381 | 7,847 | Nov |
| ธ.ค. | 5,594 | 8,595 | 7,134 | Dec |

ตารางที่ 20 มูลค่าการส่งออก มันสำปะหลังและผลิตภัณฑ์จากมันสำปะหลัง รายประเทศ ปี 2553-2555

Table 20 Export value of cassava and products from cassava by country, 2010-2012

มูลค่า : ล้านบาท

Value : Million baht

| ประเทศ | มูลค่า Value | | | Country |
|--------------|---------------|---------------|---------------|--------------|
| | 2553 2010 | 2554 2011 | 2555 2012 | |
| รวม | 66,889 | 77,689 | 84,322 | Total |
| จีน | 35,785 | 40,294 | 45,525 | China |
| อินโดนีเซีย | 5,237 | 8,035 | 10,558 | Indonesia |
| ญี่ปุ่น | 7,141 | 8,551 | 8,689 | Japan |
| มาเลเซีย | 3,169 | 3,668 | 4,177 | Malaysia |
| ไต้หวัน | 4,059 | 4,419 | 3,970 | Taiwan |
| สหรัฐอเมริกา | 1,716 | 1,508 | 2,048 | USA |
| เกาหลีใต้ | 1,035 | 1,441 | 1,737 | South Korea |
| ฟิลิปปินส์ | 1,329 | 1,142 | 1,150 | Philippines |
| สิงคโปร์ | 811 | 886 | 799 | Singapore |
| ออสเตรเลีย | 444 | 517 | 561 | Australia |
| ประเทศอื่นๆ | 6,163 | 7,228 | 5,108 | Others |

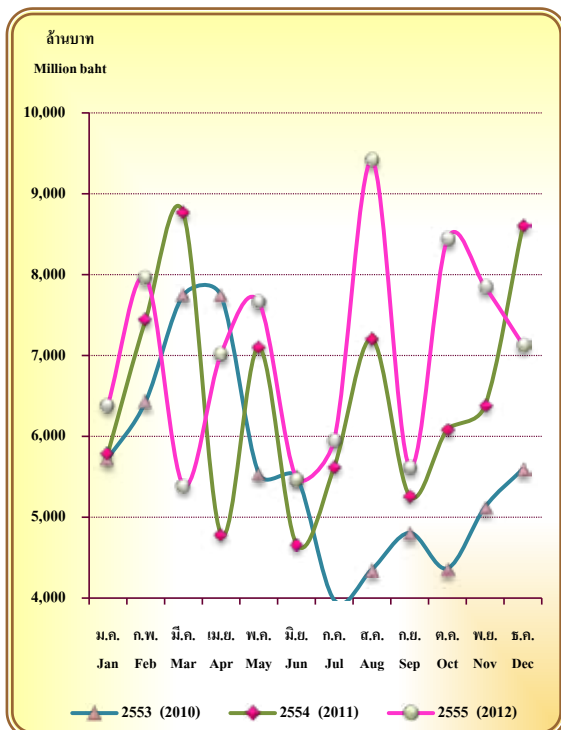

ตารางที่ 18 มูลค่าการส่งออก มันสำปะหลังและผลิตภัณฑ์จากมันสำปะหลัง รายเดือน ปี 2553-2555

Table 18 Export value of cassava and products from cassava by month, 2010-2012

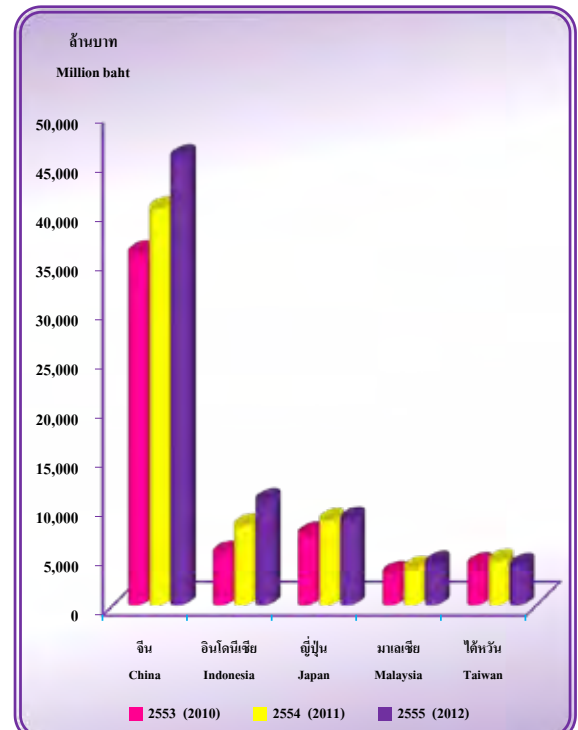

ตารางที่ 19 มูลค่าการส่งออก มันสำปะหลังและผลิตภัณฑ์จากมันสำปะหลัง รายประเทศ ปี 2553-2555

Table 19 Export value of cassava and products from cassava by country, 2010-2012

ตารางที่ 21 มูลค่าการส่งออก ผลิตภัณฑ์จากเนื้อไก่ รายเดือน ปี 2553-2555
Table 21 Export value of products from chicken meat by month, 2010-2012

มูลค่า : ล้านบาท Value : Million baht

| เดือน | มูลค่า Value | | | Month |
|------------|---------------|---------------|---------------|--------------|
| | 2553 2010 | 2554 2011 | 2555 2012 | |
| รวม | 52,223 | 60,293 | 67,849 | Total |
| ม.ค. | 3,809 | 4,112 | 5,157 | Jan |
| ก.พ. | 3,488 | 4,397 | 5,614 | Feb |
| มี.ค. | 4,357 | 5,026 | 5,783 | Mar |
| เม.ย. | 3,291 | 4,071 | 4,752 | Apr |
| พ.ค. | 4,237 | 4,815 | 6,079 | May |
| มิ.ย. | 5,024 | 5,260 | 5,921 | Jun |
| ก.ค. | 4,630 | 5,274 | 5,639 | Jul |
| ส.ค. | 4,652 | 5,645 | 5,833 | Aug |
| ก.ย. | 4,756 | 5,861 | 5,467 | Sep |
| ต.ค. | 4,516 | 5,280 | 6,152 | Oct |
| พ.ย. | 4,755 | 5,210 | 6,097 | Nov |
| ธ.ค. | 4,708 | 5,342 | 5,355 | Dec |

ตารางที่ 22 มูลค่าการส่งออก ผลิตภัณฑ์จากเนื้อไก่ รายประเทศ ปี 2553-2555
Table 22 Export value of products from chicken meat by country, 2010-2012

มูลค่า : ล้านบาท Value : Million baht

| ประเทศ | มูลค่า Value | | | Country |
|---------------|---------------|---------------|---------------|----------------|
| | 2553 2010 | 2554 2011 | 2555 2012 | |
| รวม | 52,223 | 60,293 | 66,849 | Total |
| ญี่ปุ่น | 23,434 | 27,916 | 31,845 | Japan |
| สหราชอาณาจักร | 15,669 | 16,741 | 15,957 | United Kingdom |
| เนเธอร์แลนด์ | 3,936 | 3,898 | 4,388 | Netherlands |
| ลาว | 460 | 1,960 | 2,272 | Laos |
| เยอรมนี | 1,493 | 1,879 | 2,244 | Germany |
| สิงคโปร์ | 1,402 | 1,653 | 1,795 | Singapore |
| เกาหลีใต้ | 1,127 | 1,232 | 1,466 | South Korea |
| ฮ่องกง | 914 | 809 | 950 | Hong Kong |
| ฝรั่งเศส | 616 | 816 | 808 | France |
| มาเลเซีย | 238 | 460 | 754 | Malaysia |
| ประเทศอื่นๆ | 2,934 | 2,929 | 4,370 | Others |

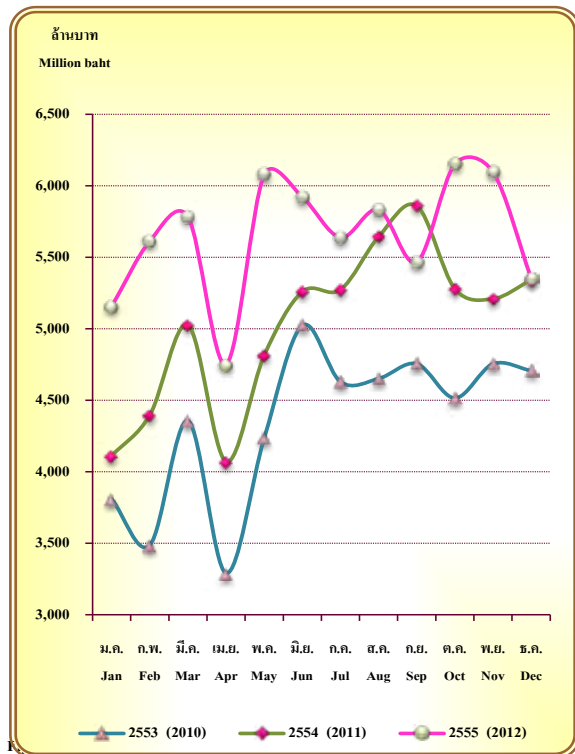

รูปที่ 20 มูลค่าการส่งออก ผลิตภัณฑ์จากเนื้อไก่ รายเดือน ปี 2553-2555
Figure 20 Export value of products from chicken meat by month, 2010-2012

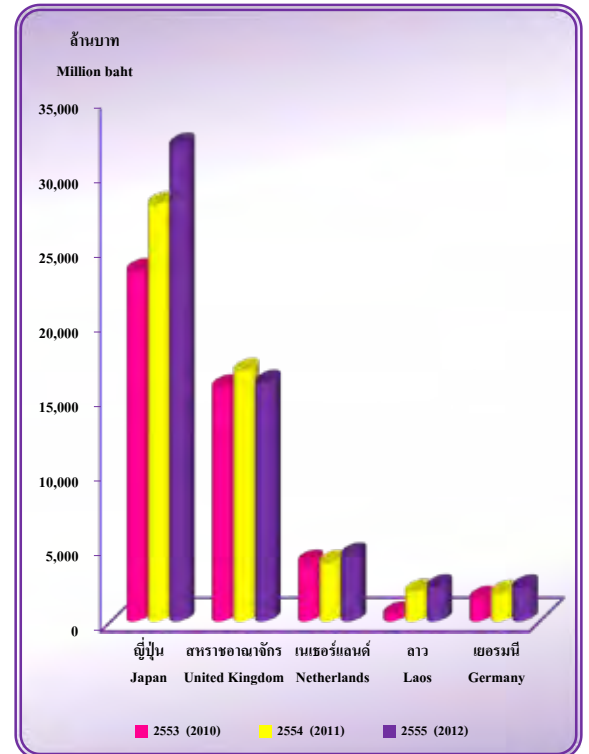

รูปที่ 21 มูลค่าการส่งออก ผลิตภัณฑ์จากเนื้อไก่ รายประเทศ ปี 2553-2555
Figure 21 Export value of products from chicken meat by country, 2009-2011

ตารางที่ 23 มูลค่าการส่งออก พักและผลิตภัณฑ์ รายเดือน ปี 2553-2555
Table 23 Export value of vegetables and products by month, 2010-2012

มูลค่า : ล้านบาท Value : Million baht

| เดือน | มูลค่า Value | | | Month |
|------------|---------------|---------------|---------------|--------------|
| | 2553 2010 | 2554 2011 | 2555 2012 | |
| รวม | 19,238 | 21,425 | 21,035 | Total |
| ม.ค. | 1,563 | 1,508 | 1,419 | Jan |
| ก.พ. | 1,670 | 1,827 | 2,041 | Feb |
| มี.ค. | 1,950 | 2,092 | 1,930 | Mar |
| เม.ย. | 1,489 | 1,849 | 1,674 | Apr |
| พ.ค. | 1,657 | 2,104 | 2,055 | May |
| มิ.ย. | 1,913 | 1,992 | 2,034 | Jun |
| ก.ค. | 1,562 | 1,790 | 1,908 | Jul |
| ส.ค. | 1,481 | 1,805 | 1,817 | Aug |
| ก.ย. | 1,534 | 2,029 | 1,667 | Sep |
| ต.ค. | 1,487 | 1,513 | 1,664 | Oct |
| พ.ย. | 1,446 | 1,511 | 1,523 | Nov |
| ธ.ค. | 1,486 | 1,405 | 1,303 | Dec |

ตารางที่ 24 มูลค่าการส่งออก พักและผลิตภัณฑ์ รายประเทศ ปี 2553-2555
Table 24 Export value of vegetables and products by country, 2010-2012

มูลค่า : ล้านบาท Value : Million baht

| ประเทศ | มูลค่า Value | | | Country |
|---------------|---------------|---------------|---------------|----------------|
| | 2553 2010 | 2554 2011 | 2555 2012 | |
| รวม | 19,238 | 21,425 | 21,035 | Total |
| ญี่ปุ่น | 5,613 | 6,279 | 6,850 | Japan |
| สหรัฐอเมริกา | 1,877 | 1,961 | 2,166 | USA |
| ไต้หวัน | 836 | 963 | 923 | Taiwan |
| สหราชอาณาจักร | 925 | 773 | 840 | United Kingdom |
| เกาหลีใต้ | 526 | 518 | 664 | South Korea |
| เนเธอร์แลนด์ | 763 | 719 | 625 | Netherlands |
| มาเลเซีย | 574 | 600 | 574 | Malaysia |
| ออสเตรเลีย | 580 | 556 | 548 | Australia |
| อินโดนีเซีย | 249 | 724 | 528 | Indonesia |
| เยอรมนี | 624 | 586 | 500 | Germany |
| ประเทศอื่นๆ | 6,671 | 7,746 | 6,817 | Others |

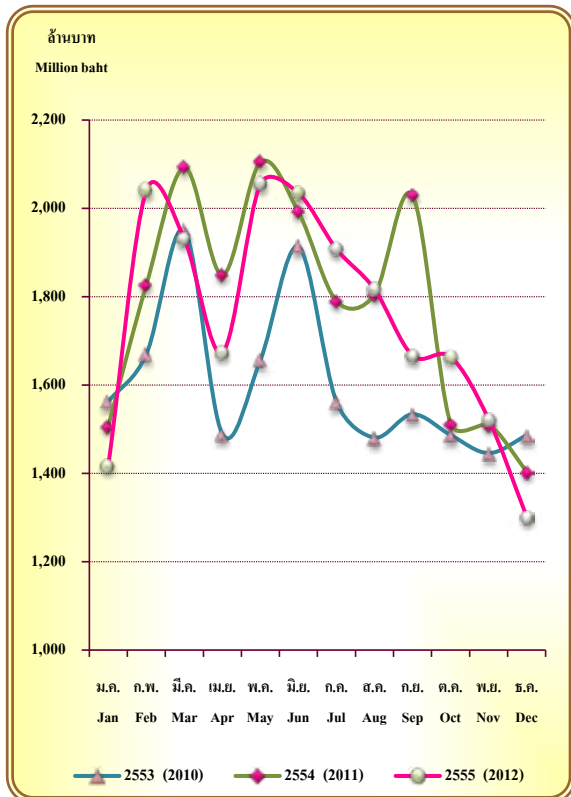

รูปที่ 22 มูลค่าการส่งออก พักและผลิตภัณฑ์ รายเดือน ปี 2553-2555
Figure 22 Export value of vegetables and products by month, 2010-2012

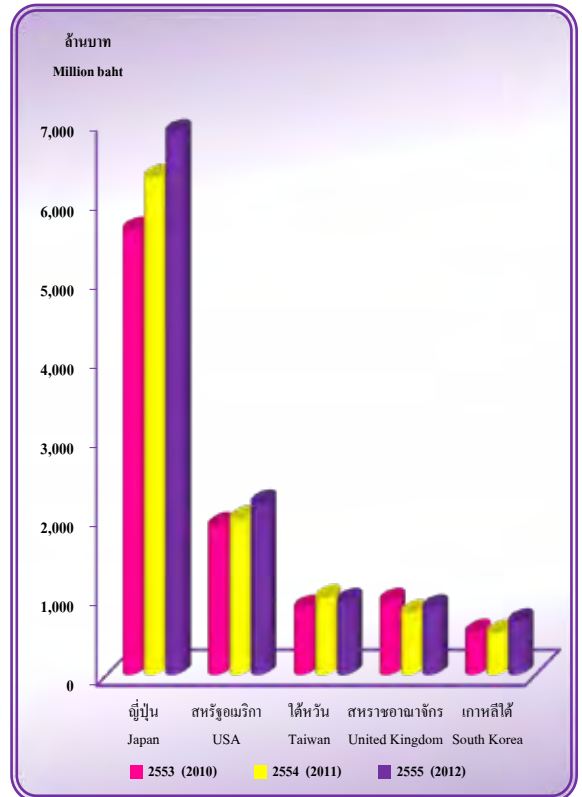

รูปที่ 23 มูลค่าการส่งออก พักและผลิตภัณฑ์ รายประเทศ ปี 2553-2555
Figure 23 Export value of vegetables and products by country, 2010-2012

ตารางที่ 25 มูลค่าการส่งออก กากและเศษที่เหลือใช้ทำอาหารสัตว์ รายเดือน ปี 2553-2555

Table 25 Export value of residues and waste, prepared animal fodder by month, 2010-2012

มูลค่า : ล้านบาท Value : Million baht

| เดือน | มูลค่า Value | | | Month |
|------------|---------------|---------------|---------------|--------------|
| | 2553 2010 | 2554 2011 | 2555 2012 | |
| รวม | 18,023 | 19,582 | 16,772 | Total |
| ม.ค. | 1,469 | 1,461 | 1,346 | Jan |
| ก.พ. | 1,407 | 1,536 | 1,526 | Feb |
| มี.ค. | 1,628 | 1,624 | 1,387 | Mar |
| เม.ย. | 1,209 | 1,588 | 1,187 | Apr |
| พ.ค. | 1,478 | 1,785 | 1,665 | May |
| มิ.ย. | 1,984 | 1,672 | 1,282 | Jun |
| ก.ค. | 1,475 | 1,359 | 1,530 | Jul |
| ส.ค. | 1,547 | 1,713 | 1,451 | Aug |
| ก.ย. | 1,559 | 1,659 | 1,398 | Sep |
| ต.ค. | 1,389 | 1,750 | 1,325 | Oct |
| พ.ย. | 1,435 | 1,621 | 1,456 | Nov |
| ธ.ค. | 1,443 | 1,814 | 1,219 | Dec |

ตารางที่ 26 มูลค่าการส่งออก กากและเศษที่เหลือใช้ทำอาหารสัตว์ รายประเทศ ปี 2553-2555

Table 26 Export value of residues and waste, prepared animal fodder by country, 2010-2012

มูลค่า : ล้านบาท Value : Million baht

| ประเทศ | มูลค่า Value | | | Country |
|--------------|---------------|---------------|---------------|--------------|
| | 2553 2010 | 2554 2011 | 2555 2012 | |
| รวม | 18,023 | 19,582 | 16,772 | Total |
| ญี่ปุ่น | 3,067 | 3,068 | 2,380 | Japan |
| กัมพูชา | 1,191 | 1,526 | 2,026 | Cambodia |
| เกาหลีใต้ | 843 | 1,357 | 1,828 | South Korea |
| มาเลเซีย | 1,350 | 1,552 | 1,409 | Malaysia |
| เวียดนาม | 950 | 1,074 | 1,255 | Vietnam |
| ลาว | 697 | 828 | 1,102 | Laos |
| ฟิลิปปินส์ | 445 | 545 | 872 | Philippines |
| ออสเตรเลีย | 780 | 643 | 837 | Australia |
| อินเดีย | 282 | 601 | 816 | India |
| สหรัฐอเมริกา | 2,883 | 2,914 | 729 | USA |
| ประเทศอื่นๆ | 5,535 | 5,474 | 3,518 | Others |

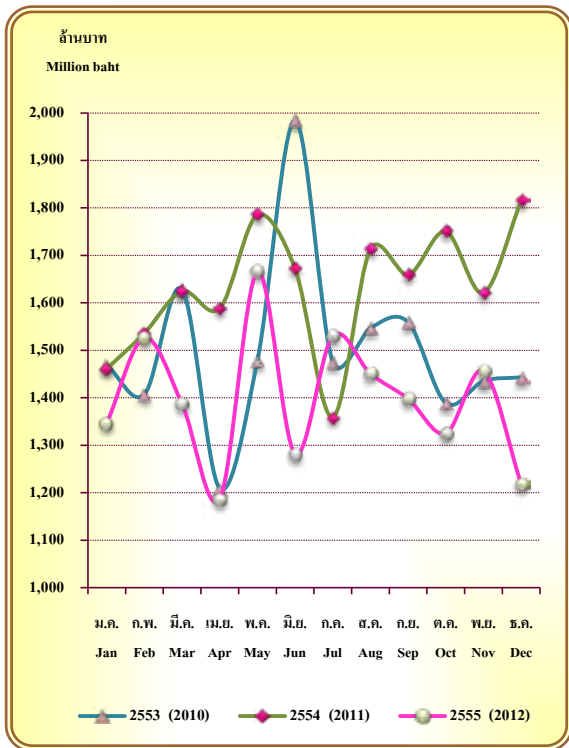

รูปที่ 24 มูลค่าการส่งออก กากและเศษที่เหลือใช้ทำอาหารสัตว์ รายเดือน ปี 2553-2555

Figure 24 Export value of residues and waste, prepared animal fodder by month, 2010-2012

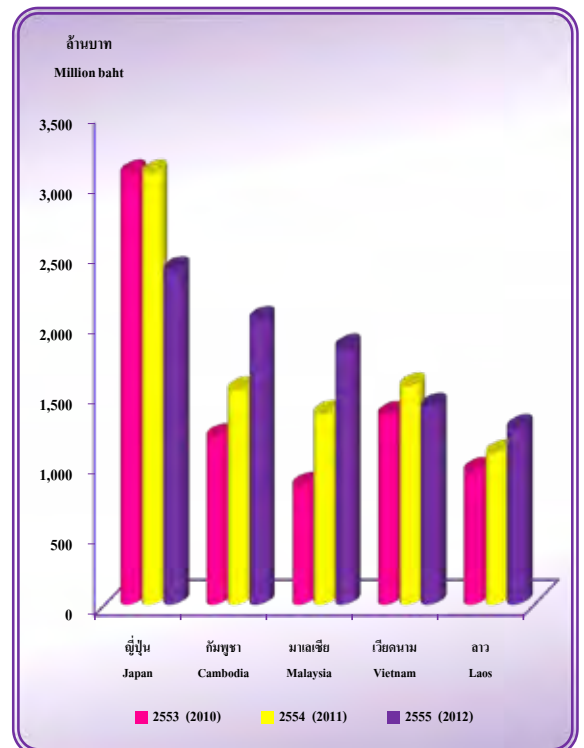

รูปที่ 25 มูลค่าการส่งออก กากและเศษที่เหลือใช้ทำอาหารสัตว์ รายประเทศ ปี 2553-2555

Figure 25 Export value of residues and waste, prepared animal fodder by country, 2010-2012

ตารางที่ 27 ปริมาณและมูลค่าการส่งออกสินค้าเกษตรและผลิตภัณฑ์ที่สำคัญ รายเดือน ปี 2554-2555
Table 27 Export quantity and value of agricultural products by month, 2011-2012

ปริมาณ : เมตริกตัน

Quantity : Metric ton

มูลค่า : 1,000 บาท

Value : 1,000 Baht

| รายการสินค้า | เดือน | 2554 2011 | | 2555 2012 | | Month | Commodity |
|--------------------------------------|-------|--------------------|-----------------|--------------------|-----------------|-------|---|
| | | ปริมาณ Quantity | มูลค่า Value | ปริมาณ Quantity | มูลค่า Value | | |
| ข้าวเจ้าขาวหอมมะลิไทย 100% ชั้น 1 | ม.ค. | 1,465 | 44,003 | 1,339 | 46,937 | Jan | White non-glutinous rice of Thai Hom Mali rice 100% grade A |
| | ก.พ. | 1,899 | 56,027 | 2,034 | 69,288 | Feb | |
| | มี.ค. | 2,015 | 65,331 | 2,185 | 69,812 | Mar | |
| | เม.ย. | 1,448 | 40,853 | 1,059 | 37,314 | Apr | |
| | พ.ค. | 3,628 | 102,481 | 1,871 | 72,726 | May | |
| | มิ.ย. | 2,226 | 63,473 | 719 | 24,512 | Jun | |
| | ก.ค. | 795 | 21,196 | 629 | 20,692 | Jul | |
| | ส.ค. | 859 | 26,069 | 139 | 4,611 | Aug | |
| | ก.ย. | 402 | 12,605 | 479 | 15,741 | Sep | |
| | ต.ค. | 1,034 | 31,699 | 1,032 | 32,995 | Oct | |
| | พ.ย. | 1,585 | 52,928 | 1,511 | 51,847 | Nov | |
| | ธ.ค. | 911 | 31,450 | 1,301 | 45,214 | Dec | |
| ข้าวเจ้าขาวหอมมะลิไทย 100% ชั้น 2 | ม.ค. | 105,795 | 3,320,824 | 95,229 | 3,341,804 | Jan | White non-glutinous rice of Thai Hom Mali rice 100% grade B |
| | ก.พ. | 112,262 | 3,455,595 | 93,746 | 3,295,007 | Feb | |
| | มี.ค. | 110,452 | 3,394,060 | 93,862 | 3,156,637 | Mar | |
| | เม.ย. | 89,755 | 2,696,593 | 86,651 | 2,898,734 | Apr | |
| | พ.ค. | 106,338 | 3,162,743 | 92,667 | 3,128,450 | May | |
| | มิ.ย. | 105,807 | 3,185,651 | 99,499 | 3,392,354 | Jun | |
| | ก.ค. | 133,277 | 6,295,802 | 103,703 | 3,568,644 | Jul | |
| | ส.ค. | 121,780 | 3,732,413 | 112,999 | 3,900,719 | Aug | |
| | ก.ย. | 121,317 | 3,801,362 | 104,684 | 3,635,226 | Sep | |
| | ต.ค. | 110,149 | 3,605,490 | 138,795 | 4,779,456 | Oct | |
| | พ.ย. | 164,327 | 5,752,640 | 139,661 | 4,803,362 | Nov | |
| | ธ.ค. | 153,724 | 5,419,825 | 123,717 | 4,233,285 | Dec | |
| ข้าวเจ้าขาวหอมมะลิไทย 100% ชั้น 3 | ม.ค. | 7,313 | 217,765 | 4,779 | 165,892 | Jan | White non-glutinous rice of Thai Hom Mali rice 100% grade C |
| | ก.พ. | 6,018 | 179,635 | 5,274 | 180,302 | Feb | |
| | มี.ค. | 7,273 | 212,170 | 4,480 | 146,942 | Mar | |
| | เม.ย. | 6,071 | 175,828 | 3,362 | 110,497 | Apr | |
| | พ.ค. | 5,627 | 159,745 | 6,073 | 201,068 | May | |
| | มิ.ย. | 7,065 | 199,556 | 5,507 | 178,025 | Jun | |
| | ก.ค. | 8,473 | 247,949 | 3,734 | 121,777 | Jul | |
| | ส.ค. | 8,310 | 241,261 | 3,608 | 120,895 | Aug | |
| | ก.ย. | 5,116 | 151,015 | 6,790 | 223,399 | Sep | |
| | ต.ค. | 5,657 | 177,801 | 5,344 | 178,446 | Oct | |
| | พ.ย. | 8,977 | 312,095 | 5,036 | 168,532 | Nov | |
| | ธ.ค. | 6,084 | 212,343 | 6,415 | 211,372 | Dec | |

ตารางที่ 27 ปริมาณและมูลค่าการส่งออกสินค้าเกษตรและผลิตภัณฑ์ที่สำคัญ รายเดือน ปี 2554-2555 (ต่อ)
 Table 27 Export quantity and value of agricultural products by month, 2011-2012 (cont.)

ปริมาณ : เมตริกตัน

Quantity : Metric ton

มูลค่า : 1,000 บาท

Value : 1,000 Baht

| รายการสินค้า | เดือน | 2554 2011 | | 2555 2012 | | Month | Commodity |
|--|--------|--------------------|-------------------|--------------------|-------------------|-------|---|
| | | ปริมาณ Quantity | มูลค่า Value | ปริมาณ Quantity | มูลค่า Value | | |
| ข้าวเจ้าขาว 100% | | 821,740 | 13,673,251 | 587,190 | 10,563,686 | | White rice 100% |
| | ม.ค. | 173,954 | 2,824,564 | 35,299 | 667,942 | Jan | |
| | ก.พ. | 104,664 | 1,743,678 | 16,742 | 343,493 | Feb | |
| | มี.ค. | 56,694 | 963,099 | 58,594 | 1,022,042 | Mar | |
| | เม.ย. | 106,805 | 1,762,301 | 17,496 | 331,763 | Apr | |
| | พ.ค. | 84,359 | 1,353,173 | 71,762 | 1,221,815 | May | |
| | มิ.ย. | 72,744 | 1,152,826 | 48,734 | 861,333 | Jun | |
| | ก.ค. | 83,322 | 1,302,089 | 106,556 | 1,902,224 | Jul | |
| | ส.ค. | 33,869 | 553,825 | 86,325 | 1,575,312 | Aug | |
| | ก.ย. | 21,434 | 379,027 | 12,961 | 275,589 | Sep | |
| | ต.ค. | 11,184 | 222,350 | 49,311 | 893,126 | Oct | |
| | พ.ย. | 32,676 | 640,524 | 58,585 | 1,033,353 | Nov | |
| ธ.ค. | 40,035 | 775,795 | 24,825 | 435,694 | Dec | | |
| ข้าวเจ้าขาว 5% | | 2,232,532 | 33,308,516 | 756,245 | 13,051,290 | | White rice 5% |
| | ม.ค. | 165,731 | 2,543,374 | 28,448 | 457,946 | Jan | |
| | ก.พ. | 188,325 | 2,683,131 | 69,097 | 1,242,912 | Feb | |
| | มี.ค. | 343,468 | 5,185,430 | 37,217 | 625,050 | Mar | |
| | เม.ย. | 198,950 | 2,903,395 | 45,634 | 744,263 | Apr | |
| | พ.ค. | 382,591 | 5,506,876 | 15,198 | 260,021 | May | |
| | มิ.ย. | 237,982 | 3,361,121 | 81,791 | 1,470,895 | Jun | |
| | ก.ค. | 178,459 | 2,567,668 | 76,784 | 1,380,716 | Jul | |
| | ส.ค. | 183,312 | 2,619,430 | 63,733 | 1,158,124 | Aug | |
| | ก.ย. | 79,969 | 1,224,566 | 38,247 | 659,613 | Sep | |
| | ต.ค. | 89,677 | 1,460,332 | 168,666 | 2,930,627 | Oct | |
| | พ.ย. | 123,613 | 2,174,102 | 14,541 | 270,051 | Nov | |
| ธ.ค. | 60,455 | 1,079,091 | 116,889 | 1,851,072 | Dec | | |
| ข้าวเจ้าขาวหอมปทุมธานี 100% ชั้นดีพิเศษ | | 181,287 | 4,271,846 | 67,482 | 1,978,617 | | White non-glutinous rice of Thai Pathumthani Fragrant rice 100% Superb Quality |
| | ม.ค. | 11,246 | 282,513 | 6,099 | 178,221 | Jan | |
| | ก.พ. | 13,482 | 334,390 | 5,634 | 163,740 | Feb | |
| | มี.ค. | 19,074 | 464,673 | 6,707 | 189,572 | Mar | |
| | เม.ย. | 12,751 | 293,804 | 4,909 | 138,712 | Apr | |
| | พ.ค. | 23,123 | 486,217 | 8,011 | 223,595 | May | |
| | มิ.ย. | 27,153 | 586,203 | 3,829 | 111,400 | Jun | |
| | ก.ค. | 22,056 | 490,563 | 5,155 | 157,172 | Jul | |
| | ส.ค. | 17,249 | 404,099 | 6,963 | 203,077 | Aug | |
| | ก.ย. | 11,276 | 267,503 | 4,523 | 132,140 | Sep | |
| | ต.ค. | 8,264 | 219,468 | 3,824 | 120,517 | Oct | |
| | พ.ย. | 9,378 | 262,967 | 7,290 | 228,361 | Nov | |
| ธ.ค. | 6,235 | 179,446 | 4,538 | 132,110 | Dec | | |

ตารางที่ 27 ปริมาณและมูลค่าการส่งออกสินค้าเกษตรและผลิตภัณฑ์ที่สำคัญ รายเดือน ปี 2554-2555 (ต่อ)
 Table 27 Export quantity and value of agricultural products by month, 2011-2012 (cont.)

ปริมาณ : เมตริกตัน

Quantity : Metric ton

มูลค่า : 1,000 บาท

Value : 1,000 Baht

| รายการสินค้า | เดือน | 2554 2011 | | 2555 2012 | | Month | Commodity |
|--------------------|--------|--------------------|-------------------|--------------------|-------------------|-------|-----------------------|
| | | ปริมาณ Quantity | มูลค่า Value | ปริมาณ Quantity | มูลค่า Value | | |
| ข้าวเหนียว | | 3,407,495 | 53,157,895 | 2,049,924 | 36,648,498 | | Parboiled rice |
| | ม.ค. | 239,076 | 3,702,737 | 85,693 | 1,526,826 | Jan | |
| | ก.พ. | 216,312 | 3,379,373 | 122,411 | 2,138,096 | Feb | |
| | มี.ค. | 265,414 | 4,080,734 | 126,790 | 2,176,295 | Mar | |
| | เม.ย. | 357,505 | 5,286,444 | 240,804 | 4,187,347 | Apr | |
| | พ.ค. | 501,453 | 7,409,525 | 406,846 | 7,229,608 | May | |
| | มิ.ย. | 438,831 | 6,653,822 | 89,370 | 1,642,024 | Jun | |
| | ก.ค. | 267,830 | 4,141,187 | 127,938 | 2,419,760 | Jul | |
| | ส.ค. | 371,545 | 5,710,348 | 107,851 | 2,026,558 | Aug | |
| | ก.ย. | 278,992 | 4,530,192 | 77,387 | 1,431,720 | Sep | |
| | ต.ค. | 278,872 | 4,728,861 | 275,259 | 5,035,970 | Oct | |
| | พ.ย. | 120,293 | 2,154,058 | 298,117 | 5,241,290 | Nov | |
| ธ.ค. | 71,372 | 1,380,614 | 91,458 | 1,593,004 | Dec | | |
| ข้าวโพดเลี้ยงสัตว์ | | 318,961 | 2,975,858 | 122,355 | 1,181,717 | | Maize for animal feed |
| | ม.ค. | 10,994 | 84,350 | 43,850 | 414,599 | Jan | |
| | ก.พ. | 7,616 | 72,951 | 33,267 | 316,527 | Feb | |
| | มี.ค. | 22,590 | 214,927 | n.s. | n.s. | Mar | |
| | เม.ย. | 17,860 | 166,856 | 18,185 | 166,985 | Apr | |
| | พ.ค. | 39,400 | 384,673 | - | - | May | |
| | มิ.ย. | 29,300 | 289,216 | - | - | Jun | |
| | ก.ค. | 17,690 | 163,900 | n.s. | n.s. | Jul | |
| | ส.ค. | 25,572 | 232,985 | 240 | 2,160 | Aug | |
| | ก.ย. | 43,290 | 391,568 | 5,240 | 61,262 | Sep | |
| | ต.ค. | 35,794 | 339,413 | 5,200 | 54,900 | Oct | |
| | พ.ย. | 55,291 | 509,893 | 5,433 | 56,170 | Nov | |
| ธ.ค. | 13,564 | 125,126 | 10,940 | 109,114 | Dec | | |
| มันอัดเม็ด | | 36,694 | 283,897 | 84,215 | 577,399 | | Cassava pellets |
| | ม.ค. | 736 | 5,276 | 967 | 7,727 | Jan | |
| | ก.พ. | 832 | 6,166 | 128 | 1,239 | Feb | |
| | มี.ค. | 733 | 5,717 | 921 | 6,535 | Mar | |
| | เม.ย. | 4,369 | 29,763 | 801 | 5,457 | Apr | |
| | พ.ค. | 6,195 | 51,129 | 1,457 | 9,411 | May | |
| | มิ.ย. | 1,708 | 14,108 | 3,031 | 17,348 | Jun | |
| | ก.ค. | 1,049 | 9,966 | 6,705 | 45,782 | Jul | |
| | ส.ค. | 1,639 | 12,362 | 1,121 | 7,338 | Aug | |
| | ก.ย. | 2,349 | 18,834 | 7,188 | 50,937 | Sep | |
| | ต.ค. | 2,123 | 16,555 | 30,393 | 210,496 | Oct | |
| | พ.ย. | 7,954 | 62,650 | 8 | 449 | Nov | |
| ธ.ค. | 7,007 | 51,371 | 31,495 | 214,680 | Dec | | |

ตารางที่ 27 ปริมาณและมูลค่าการส่งออกสินค้าเกษตรและผลิตภัณฑ์ที่สำคัญ รายเดือน ปี 2554-2555 (ต่อ)
 Table 27 Export quantity and value of agricultural products by month, 2011-2012 (cont.)

ปริมาณ : เมตริกตัน

Quantity : Metric ton

มูลค่า : 1,000 บาท

Value : 1,000 Baht

| รายการสินค้า | เดือน | 2554 2011 | | 2555 2012 | | Month | Commodity |
|-------------------|---------|--------------------|-------------------|--------------------|-------------------|-------|----------------------|
| | | ปริมาณ Quantity | มูลค่า Value | ปริมาณ Quantity | มูลค่า Value | | |
| มันเส้น | | 3,693,514 | 29,252,129 | 4,611,976 | 3,239,252 | | Cassava chips |
| | ม.ค. | 322,972 | 2,388,448 | 335,048 | 2,612,225 | Jan | |
| | ก.พ. | 410,317 | 3,159,930 | 558,576 | 4,329,421 | Feb | |
| | มี.ค. | 476,901 | 3,869,635 | 143,316 | 1,020,053 | Mar | |
| | เม.ย. | 81,386 | 669,348 | 504,954 | 3,505,014 | Apr | |
| | พ.ค. | 414,644 | 3,428,595 | 415,060 | 2,901,571 | May | |
| | มิ.ย. | 135,242 | 1,090,594 | 172,668 | 1,237,550 | Jun | |
| | ก.ค. | 234,722 | 1,853,790 | 220,162 | 1,543,774 | Jul | |
| | ส.ค. | 368,123 | 2,877,332 | 677,472 | 4,825,820 | Aug | |
| | ก.ย. | 166,238 | 1,261,804 | 201,389 | 1,438,070 | Sep | |
| | ต.ค. | 234,393 | 1,803,894 | 412,297 | 2,919,521 | Oct | |
| | พ.ย. | 237,057 | 1,956,520 | 474,289 | 3,368,855 | Nov | |
| ธ.ค. | 611,519 | 4,892,239 | 496,745 | 3,537,378 | Dec | | |
| แป้งมันสำหรับหลัง | | 1,888,147 | 28,238,057 | 2,235,574 | 30,796,449 | | Cassava flour |
| | ม.ค. | 109,233 | 1,801,296 | 142,787 | 2,399,970 | Jan | |
| | ก.พ. | 147,069 | 2,477,248 | 161,191 | 2,258,928 | Feb | |
| | มี.ค. | 168,164 | 2,858,814 | 202,897 | 2,693,353 | Mar | |
| | เม.ย. | 125,681 | 2,147,017 | 154,763 | 2,041,745 | Apr | |
| | พ.ค. | 110,514 | 1,924,518 | 227,992 | 3,013,370 | May | |
| | มิ.ย. | 107,463 | 1,726,593 | 183,700 | 2,510,272 | Jun | |
| | ก.ค. | 150,787 | 2,216,684 | 188,629 | 2,589,423 | Jul | |
| | ส.ค. | 193,022 | 2,696,702 | 212,343 | 2,928,984 | Aug | |
| | ก.ย. | 189,378 | 2,528,446 | 164,440 | 2,252,568 | Sep | |
| | ต.ค. | 214,539 | 2,830,073 | 253,795 | 3,409,256 | Oct | |
| | พ.ย. | 207,845 | 2,767,601 | 202,033 | 2,758,588 | Nov | |
| ธ.ค. | 164,452 | 2,263,065 | 141,004 | 1,939,992 | Dec | | |
| น้ำตาลดิบ | | 4,116,824 | 62,876,437 | 4,244,132 | 71,597,656 | | Raw sugar |
| | ม.ค. | 238,005 | 3,411,300 | 299,338 | 5,565,603 | Jan | |
| | ก.พ. | 283,104 | 4,115,981 | 607,512 | 10,536,505 | Feb | |
| | มี.ค. | 538,218 | 8,178,048 | 450,207 | 7,656,019 | Mar | |
| | เม.ย. | 390,751 | 5,864,173 | 580,466 | 9,941,075 | Apr | |
| | พ.ค. | 653,740 | 10,208,227 | 724,751 | 12,046,011 | May | |
| | มิ.ย. | 753,633 | 11,555,365 | 457,656 | 7,455,169 | Jun | |
| | ก.ค. | 349,890 | 5,384,544 | 376,945 | 6,358,297 | Jul | |
| | ส.ค. | 290,680 | 4,663,575 | 414,122 | 6,752,388 | Aug | |
| | ก.ย. | 212,097 | 3,008,357 | 100,958 | 1,700,574 | Sep | |
| | ต.ค. | 169,655 | 2,348,004 | 41,779 | 715,498 | Oct | |
| | พ.ย. | 40,721 | 691,380 | 54,173 | 898,782 | Nov | |
| ธ.ค. | 196,330 | 3,447,483 | 136,225 | 1,971,735 | Dec | | |

ตารางที่ 27 ปริมาณและมูลค่าการส่งออกสินค้าเกษตรและผลิตภัณฑ์ที่สำคัญ รายเดือน ปี 2554-2555 (ต่อ)
 Table 27 Export quantity and value of agricultural products by month, 2011-2012 (cont.)

ปริมาณ : เมตริกตัน

Quantity : Metric ton

มูลค่า : 1,000 บาท

Value : 1,000 Baht

| รายการสินค้า | เดือน | 2554 2011 | | 2555 2012 | | Month | Commodity |
|---------------|---------|--------------------|--------------------|--------------------|-------------------|-------|----------------------|
| | | ปริมาณ Quantity | มูลค่า Value | ปริมาณ Quantity | มูลค่า Value | | |
| น้ำตาลทราย | | 2,375,259 | 45,823,331 | 2,572,841 | 50,047,217 | | Refined sugar |
| | ม.ค. | 96,430 | 1,763,895 | 197,781 | 3,934,292 | Jan | |
| | ก.พ. | 178,438 | 3,250,983 | 219,977 | 4,448,352 | Feb | |
| | มี.ค. | 237,135 | 4,442,653 | 209,530 | 4,177,141 | Mar | |
| | เม.ย. | 248,328 | 4,564,546 | 217,398 | 4,247,068 | Apr | |
| | พ.ค. | 318,199 | 6,082,864 | 342,718 | 6,690,959 | May | |
| | มิ.ย. | 248,683 | 4,635,378 | 266,339 | 5,162,280 | Jun | |
| | ก.ค. | 180,682 | 3,512,799 | 240,560 | 4,801,100 | Jul | |
| | ส.ค. | 261,980 | 5,163,242 | 307,151 | 5,951,706 | Aug | |
| | ก.ย. | 162,564 | 3,315,813 | 161,555 | 3,088,602 | Sep | |
| | ต.ค. | 119,343 | 2,398,637 | 187,061 | 3,501,038 | Oct | |
| | พ.ย. | 176,597 | 3,703,463 | 111,707 | 2,090,571 | Nov | |
| ธ.ค. | 146,880 | 2,989,058 | 111,064 | 1,954,108 | Dec | | |
| น้ำมันปาล์ม | | 487,569 | 16,257,729 | 411,256 | 13,931,860 | | Palm oil |
| | ม.ค. | 2,881 | 134,144 | 56,496 | 1,903,093 | Jan | |
| | ก.พ. | 1,918 | 99,264 | 70,115 | 2,340,356 | Feb | |
| | มี.ค. | 7,200 | 372,239 | 17,597 | 717,082 | Mar | |
| | เม.ย. | 22,332 | 826,132 | 30,593 | 1,080,404 | Apr | |
| | พ.ค. | 22,348 | 989,975 | 55,502 | 2,029,522 | May | |
| | มิ.ย. | 21,923 | 897,182 | 13,233 | 550,516 | Jun | |
| | ก.ค. | 62,766 | 2,104,346 | 32,599 | 1,212,717 | Jul | |
| | ส.ค. | 81,842 | 2,625,680 | 13,601 | 564,375 | Aug | |
| | ก.ย. | 82,724 | 2,709,701 | 16,464 | 620,546 | Sep | |
| | ต.ค. | 72,760 | 2,165,678 | 42,878 | 1,249,383 | Oct | |
| | พ.ย. | 69,739 | 2,029,123 | 27,765 | 774,764 | Nov | |
| ธ.ค. | 39,136 | 1,304,265 | 34,413 | 889,102 | Dec | | |
| ยางแผ่นรมควัน | | 753,863 | 115,400,121 | 660,662 | 68,898,061 | | Smoked sheets rubber |
| | ม.ค. | 61,905 | 9,293,617 | 71,391 | 7,639,461 | Jan | |
| | ก.พ. | 63,140 | 11,758,486 | 69,289 | 7,677,126 | Feb | |
| | มี.ค. | 72,741 | 13,708,146 | 63,645 | 7,271,158 | Mar | |
| | เม.ย. | 49,490 | 8,552,366 | 46,449 | 5,461,767 | Apr | |
| | พ.ค. | 53,752 | 8,830,379 | 43,155 | 5,129,404 | May | |
| | มิ.ย. | 54,776 | 8,694,886 | 36,075 | 4,195,577 | Jun | |
| | ก.ค. | 57,088 | 9,527,357 | 46,136 | 4,905,003 | Jul | |
| | ส.ค. | 70,285 | 10,388,588 | 43,079 | 4,312,025 | Aug | |
| | ก.ย. | 66,579 | 9,275,248 | 52,677 | 4,831,608 | Sep | |
| | ต.ค. | 63,006 | 8,677,559 | 55,153 | 5,097,130 | Oct | |
| | พ.ย. | 65,302 | 8,194,374 | 63,060 | 5,887,649 | Nov | |
| ธ.ค. | 75,799 | 8,499,115 | 70,553 | 6,490,153 | Dec | | |

ตารางที่ 27 ปริมาณและมูลค่าการส่งออกสินค้าเกษตรและผลิตภัณฑ์ที่สำคัญ รายเดือน ปี 2554-2555 (ต่อ)
 Table 27 Export quantity and value of agricultural products by month, 2011-2012 (cont.)

ปริมาณ : เมตริกตัน

Quantity : Metric ton

มูลค่า : 1,000 บาท

Value : 1,000 Baht

| รายการสินค้า | เดือน | 2554 2011 | | 2555 2012 | | Month | Commodity |
|--------------|---------|--------------------|--------------------|--------------------|--------------------|-------|-----------------------------------|
| | | ปริมาณ Quantity | มูลค่า Value | ปริมาณ Quantity | มูลค่า Value | | |
| ยางแท่ง | | 1,224,125 | 171,762,297 | 1,286,914 | 129,912,464 | | Block rubber |
| | ม.ค. | 86,454 | 11,858,979 | 109,768 | 11,528,008 | Jan | |
| | ก.พ. | 88,224 | 13,437,701 | 121,672 | 13,331,226 | Feb | |
| | มี.ค. | 109,648 | 17,957,778 | 119,299 | 13,608,892 | Mar | |
| | เม.ย. | 75,580 | 11,970,427 | 90,765 | 10,511,233 | Apr | |
| | พ.ค. | 91,236 | 13,729,001 | 94,268 | 10,844,799 | May | |
| | มิ.ย. | 88,512 | 12,836,431 | 101,909 | 11,035,849 | Jun | |
| | ก.ค. | 104,758 | 14,517,120 | 113,851 | 11,082,746 | Jul | |
| | ส.ค. | 114,544 | 15,687,083 | 104,398 | 9,817,362 | Aug | |
| | ก.ย. | 111,475 | 15,327,870 | 113,343 | 9,820,296 | Sep | |
| | ต.ค. | 127,196 | 17,493,773 | 112,364 | 9,860,541 | Oct | |
| | พ.ย. | 109,654 | 13,855,412 | 95,196 | 8,699,409 | Nov | |
| ธ.ค. | 116,844 | 13,090,722 | 110,081 | 9,772,103 | Dec | | |
| น้ำยางข้น* | | 25,638 | 3,838,974 | 34,224 | 3,732,459 | | Concentrated latex rubber* |
| | ม.ค. | 2,575 | 353,666 | 3,014 | 316,518 | Jan | |
| | ก.พ. | 2,114 | 325,002 | 3,307 | 368,077 | Feb | |
| | มี.ค. | 2,417 | 386,709 | 2,579 | 303,620 | Mar | |
| | เม.ย. | 1,703 | 280,355 | 2,206 | 259,339 | Apr | |
| | พ.ค. | 1,754 | 293,657 | 2,096 | 257,274 | May | |
| | มิ.ย. | 2,069 | 343,353 | 2,245 | 279,237 | Jun | |
| | ก.ค. | 1,825 | 294,563 | 2,539 | 294,344 | Jul | |
| | ส.ค. | 2,389 | 376,301 | 2,713 | 295,335 | Aug | |
| | ก.ย. | 2,070 | 317,088 | 4,223 | 426,184 | Sep | |
| | ต.ค. | 2,319 | 343,053 | 3,264 | 325,943 | Oct | |
| | พ.ย. | 1,621 | 215,675 | 3,115 | 313,980 | Nov | |
| ธ.ค. | 2,782 | 309,552 | 2,923 | 292,608 | Dec | | |
| ลำไยสด | | 382,013 | 6,209,321 | 455,663 | 8,454,014 | | Longans, fresh |
| | ม.ค. | 43,365 | 690,313 | 53,755 | 961,057 | Jan | |
| | ก.พ. | 28,018 | 432,718 | 38,759 | 758,214 | Feb | |
| | มี.ค. | 25,421 | 409,522 | 33,568 | 593,989 | Mar | |
| | เม.ย. | 12,128 | 178,306 | 22,972 | 483,028 | Apr | |
| | พ.ค. | 7,712 | 146,498 | 6,906 | 153,755 | May | |
| | มิ.ย. | 10,681 | 253,887 | 14,287 | 328,124 | Jun | |
| | ก.ค. | 60,498 | 979,776 | 75,687 | 1,491,922 | Jul | |
| | ส.ค. | 45,637 | 753,873 | 58,695 | 1,069,844 | Aug | |
| | ก.ย. | 16,353 | 258,340 | 30,036 | 464,483 | Sep | |
| | ต.ค. | 32,045 | 542,518 | 30,327 | 536,563 | Oct | |
| | พ.ย. | 37,612 | 591,876 | 39,700 | 715,515 | Nov | |
| ธ.ค. | 62,543 | 971,694 | 50,971 | 897,520 | Dec | | |

ตารางที่ 27 ปริมาณและมูลค่าการส่งออกสินค้าเกษตรและผลิตภัณฑ์ที่สำคัญ รายเดือน ปี 2554-2555 (ต่อ)
 Table 27 Export quantity and value of agricultural products by month, 2011-2012 (cont.)

ปริมาณ : เมตริกตัน

Quantity : Metric ton

มูลค่า : 1,000 บาท

Value : 1,000 Baht

| รายการสินค้า | เดือน | 2554 2011 | | 2555 2012 | | Month | Commodity |
|--|--------|--------------------|-------------------|--------------------|-------------------|-------|---|
| | | ปริมาณ Quantity | มูลค่า Value | ปริมาณ Quantity | มูลค่า Value | | |
| ทุเรียนสด | | 271,949 | 4,662,525 | 351,124 | 6,195,219 | | Durians, fresh |
| | ม.ค. | 3,394 | 57,192 | 6,116 | 112,045 | Jan | |
| | ก.พ. | 2,622 | 44,163 | 4,281 | 76,999 | Feb | |
| | มี.ค. | 6,849 | 112,322 | 15,323 | 272,002 | Mar | |
| | เม.ย. | 46,553 | 759,561 | 69,885 | 1,219,364 | Apr | |
| | พ.ค. | 72,928 | 1,234,100 | 65,362 | 1,240,256 | May | |
| | มิ.ย. | 28,888 | 536,583 | 26,367 | 496,156 | Jun | |
| | ก.ค. | 19,699 | 377,806 | 29,163 | 507,394 | Jul | |
| | ส.ค. | 45,373 | 782,989 | 50,045 | 847,454 | Aug | |
| | ก.ย. | 18,074 | 307,753 | 36,127 | 615,679 | Sep | |
| | ต.ค. | 12,679 | 202,874 | 13,850 | 227,839 | Oct | |
| | พ.ย. | 7,710 | 130,634 | 9,578 | 184,198 | Nov | |
| ธ.ค. | 7,180 | 116,548 | 25,027 | 395,833 | Dec | | |
| สับปะรดบรรจุภาชนะที่ อากาศผ่านเข้าออกไม่ได้ | | 610,677 | 19,130,572 | 574,922 | 16,531,721 | | Pineapples, in airtight containers |
| | ม.ค. | 48,618 | 1,401,064 | 47,474 | 1,494,226 | Jan | |
| | ก.พ. | 50,120 | 1,508,232 | 47,423 | 1,490,251 | Feb | |
| | มี.ค. | 55,211 | 1,729,792 | 50,061 | 1,454,676 | Mar | |
| | เม.ย. | 49,351 | 1,579,175 | 43,804 | 1,274,902 | Apr | |
| | พ.ค. | 62,840 | 2,034,553 | 57,085 | 1,621,973 | May | |
| | มิ.ย. | 64,141 | 2,092,339 | 62,354 | 1,766,460 | Jun | |
| | ก.ค. | 53,486 | 1,790,708 | 53,275 | 1,504,864 | Jul | |
| | ส.ค. | 45,156 | 1,440,107 | 36,104 | 1,004,464 | Aug | |
| | ก.ย. | 42,321 | 1,356,475 | 30,793 | 851,135 | Sep | |
| | ต.ค. | 42,103 | 1,353,567 | 44,507 | 1,230,088 | Oct | |
| | พ.ย. | 44,294 | 1,349,802 | 51,297 | 1,447,138 | Nov | |
| ธ.ค. | 53,036 | 1,494,758 | 50,745 | 1,391,544 | Dec | | |
| ดอกกล้วยไม้สด | | 24,644 | 2,220,189 | 20,945 | 2,094,690 | | Cut orchids, fresh |
| | ม.ค. | 2,250 | 171,584 | 1,921 | 174,293 | Jan | |
| | ก.พ. | 2,043 | 186,523 | 1,608 | 147,801 | Feb | |
| | มี.ค. | 1,944 | 173,137 | 1,634 | 176,935 | Mar | |
| | เม.ย. | 1,761 | 180,858 | 1,492 | 152,496 | Apr | |
| | พ.ค. | 1,813 | 188,452 | 1,350 | 178,876 | May | |
| | มิ.ย. | 1,753 | 202,995 | 1,401 | 173,400 | Jun | |
| | ก.ค. | 1,588 | 157,371 | 1,323 | 145,615 | Jul | |
| | ส.ค. | 2,197 | 190,691 | 1,651 | 181,902 | Aug | |
| | ก.ย. | 2,429 | 211,137 | 2,035 | 193,735 | Sep | |
| | ต.ค. | 2,883 | 231,127 | 2,411 | 211,703 | Oct | |
| | พ.ย. | 2,163 | 163,143 | 2,099 | 172,787 | Nov | |
| ธ.ค. | 1,820 | 163,171 | 2,020 | 185,147 | Dec | | |

ตารางที่ 27 ปริมาณและมูลค่าการส่งออกสินค้าเกษตรและผลิตภัณฑ์ที่สำคัญ รายเดือน ปี 2554-2555 (ต่อ)
Table 27 Export quantity and value of agricultural products by month, 2011-2012 (cont.)

ปริมาณ : เมตริกตัน

Quantity : Metric ton

มูลค่า : 1,000 บาท

Value : 1,000 Baht

| รายการสินค้า | เดือน | 2554 2011 | | 2555 2012 | | Month | Commodity |
|---|--------|--------------------|-------------------|--------------------|-------------------|-------|---|
| | | ปริมาณ Quantity | มูลค่า Value | ปริมาณ Quantity | มูลค่า Value | | |
| กุ้งขาว สด แช่เย็นหรือ แช่เย็นจนแข็ง | | 183,714 | 47,215,045 | 159,880 | 39,363,119 | | White shrimp, fresh, chilled or frozen |
| | ม.ค. | 11,019 | 2,663,416 | 8,902 | 2,450,116 | Jan | |
| | ก.พ. | 10,342 | 2,540,083 | 9,773 | 2,696,165 | Feb | |
| | มี.ค. | 14,460 | 3,559,109 | 11,057 | 2,840,474 | Mar | |
| | เม.ย. | 12,005 | 2,983,425 | 11,447 | 2,709,999 | Apr | |
| | พ.ค. | 13,633 | 3,505,348 | 17,541 | 3,970,892 | May | |
| | มิ.ย. | 15,871 | 4,063,999 | 15,858 | 3,829,036 | Jun | |
| | ก.ค. | 17,486 | 4,610,918 | 18,015 | 4,256,711 | Jul | |
| | ส.ค. | 19,874 | 5,385,912 | 14,416 | 3,463,949 | Aug | |
| | ก.ย. | 18,778 | 4,756,008 | 13,354 | 3,479,679 | Sep | |
| | ต.ค. | 18,470 | 4,720,439 | 14,027 | 3,311,683 | Oct | |
| | พ.ย. | 17,263 | 4,508,148 | 13,667 | 3,502,727 | Nov | |
| ธ.ค. | 14,513 | 3,918,240 | 11,823 | 2,851,688 | Dec | | |
| กุ้งปรุงแต่ง ไม่บรรจุ ภาชนะที่อากาศ ผ่านเข้าออกไม่ได้ | | 178,657 | 54,603,995 | 144,960 | 44,212,512 | | Shrimps prepared or preserved, not in airtight containers |
| | ม.ค. | 11,542 | 3,268,890 | 7,844 | 2,432,919 | Jan | |
| | ก.พ. | 10,725 | 3,088,426 | 9,708 | 3,098,339 | Feb | |
| | มี.ค. | 13,589 | 3,893,303 | 10,266 | 3,174,717 | Mar | |
| | เม.ย. | 10,619 | 3,120,768 | 9,076 | 2,777,880 | Apr | |
| | พ.ค. | 13,759 | 4,086,916 | 12,153 | 3,606,246 | May | |
| | มิ.ย. | 15,150 | 4,599,785 | 11,676 | 3,559,001 | Jun | |
| | ก.ค. | 16,166 | 5,154,304 | 13,544 | 4,114,928 | Jul | |
| | ส.ค. | 17,827 | 5,606,738 | 14,496 | 4,387,510 | Aug | |
| | ก.ย. | 18,934 | 5,878,801 | 14,397 | 4,423,336 | Sep | |
| | ต.ค. | 19,051 | 6,013,405 | 15,241 | 4,608,858 | Oct | |
| | พ.ย. | 16,625 | 5,274,717 | 14,645 | 4,484,741 | Nov | |
| ธ.ค. | 14,670 | 4,617,942 | 11,914 | 3,544,037 | Dec | | |
| ปลาทูน่าปรุงแต่ง | | 559,187 | 67,585,211 | 559,493 | 82,598,281 | | Tuna, prepared or preserved |
| | ม.ค. | 47,447 | 4,553,400 | 37,565 | 5,418,920 | Jan | |
| | ก.พ. | 47,433 | 4,956,227 | 43,166 | 6,189,156 | Feb | |
| | มี.ค. | 52,133 | 5,779,850 | 51,395 | 7,108,063 | Mar | |
| | เม.ย. | 45,170 | 5,166,039 | 37,436 | 5,154,487 | Apr | |
| | พ.ค. | 49,369 | 5,633,703 | 49,878 | 7,226,853 | May | |
| | มิ.ย. | 50,632 | 6,162,102 | 48,427 | 7,290,265 | Jun | |
| | ก.ค. | 46,886 | 5,921,755 | 50,927 | 7,694,231 | Jul | |
| | ส.ค. | 46,544 | 5,988,232 | 48,337 | 7,563,666 | Aug | |
| | ก.ย. | 43,493 | 5,479,221 | 49,642 | 7,478,214 | Sep | |
| | ต.ค. | 42,180 | 5,797,756 | 47,661 | 7,110,276 | Oct | |
| | พ.ย. | 42,920 | 5,902,642 | 49,942 | 7,551,428 | Nov | |
| ธ.ค. | 44,980 | 6,244,284 | 45,117 | 6,812,722 | Dec | | |

ตารางที่ 27 ปริมาณและมูลค่าการส่งออกสินค้าเกษตรและผลิตภัณฑ์ที่สำคัญ รายเดือน ปี 2554-2555 (ต่อ)
Table 27 Export quantity and value of agricultural products by month, 2011-2012 (cont.)

ปริมาณ : เมตริกตัน

Quantity : Metric ton

มูลค่า : 1,000 บาท

Value : 1,000 Baht

| รายการสินค้า | เดือน | 2554 2011 | | 2555 2012 | | Month | Commodity |
|-------------------------------------|--------|--------------------|-------------------|--------------------|-------------------|-------|---------------------------------------|
| | | ปริมาณ Quantity | มูลค่า Value | ปริมาณ Quantity | มูลค่า Value | | |
| ปลาหมึก แช่เย็นจนแข็ง | | 62,002 | 12,217,001 | 60,677 | 12,654,066 | | Cephalopods, frozen |
| | ม.ค. | 4,126 | 732,227 | 3,711 | 753,657 | Jan | |
| | ก.พ. | 4,959 | 876,188 | 5,802 | 1,131,514 | Feb | |
| | มี.ค. | 6,332 | 1,432,980 | 6,664 | 1,280,816 | Mar | |
| | เม.ย. | 4,967 | 926,521 | 5,388 | 989,863 | Apr | |
| | พ.ค. | 5,912 | 1,058,218 | 6,215 | 1,216,833 | May | |
| | มิ.ย. | 6,701 | 1,243,076 | 5,623 | 1,181,114 | Jun | |
| | ก.ค. | 5,225 | 1,029,761 | 4,572 | 1,029,530 | Jul | |
| | ส.ค. | 4,765 | 898,484 | 4,227 | 911,075 | Aug | |
| | ก.ย. | 4,765 | 984,023 | 4,164 | 909,950 | Sep | |
| | ต.ค. | 5,232 | 1,060,237 | 5,355 | 1,131,674 | Oct | |
| | พ.ย. | 4,300 | 998,218 | 4,502 | 969,491 | Nov | |
| ธ.ค. | 4,718 | 977,068 | 4,454 | 1,148,549 | Dec | | |
| ไก่ปรุงแต่ง | | 415,585 | 57,045,418 | 445,243 | 61,968,486 | | Chicken, prepared or preserved |
| | ม.ค. | 31,473 | 3,917,405 | 34,540 | 4,804,427 | Jan | |
| | ก.พ. | 32,511 | 4,194,590 | 36,157 | 5,057,079 | Feb | |
| | มี.ค. | 36,466 | 4,824,156 | 38,756 | 5,291,381 | Mar | |
| | เม.ย. | 29,333 | 3,923,356 | 33,241 | 4,393,954 | Apr | |
| | พ.ค. | 34,182 | 4,690,542 | 41,566 | 5,630,701 | May | |
| | มิ.ย. | 36,242 | 5,059,170 | 37,990 | 5,478,561 | Jun | |
| | ก.ค. | 35,025 | 5,029,072 | 37,926 | 5,283,120 | Jul | |
| | ส.ค. | 37,797 | 5,310,811 | 36,832 | 5,293,807 | Aug | |
| | ก.ย. | 38,784 | 5,513,775 | 34,903 | 4,910,183 | Sep | |
| | ต.ค. | 34,540 | 4,863,384 | 39,330 | 5,460,457 | Oct | |
| | พ.ย. | 34,041 | 4,805,132 | 38,919 | 5,560,475 | Nov | |
| ธ.ค. | 35,191 | 4,914,025 | 35,083 | 4,804,341 | Dec | | |
| กระดูกและเขาสัตว์ ยังไม่ประดิษฐ์ | | 113,247 | 6,437,889 | 258,082 | 20,840,609 | | Bones and horn-cores unworked |
| | ม.ค. | 7,681 | 498,599 | 17,576 | 1,299,231 | Jan | |
| | ก.พ. | 8,679 | 489,412 | 19,325 | 1,501,253 | Feb | |
| | มี.ค. | 10,488 | 623,264 | 23,609 | 1,855,318 | Mar | |
| | เม.ย. | 7,802 | 443,977 | 17,962 | 1,442,255 | Apr | |
| | พ.ค. | 9,938 | 534,594 | 24,811 | 2,033,223 | May | |
| | มิ.ย. | 11,336 | 609,136 | 24,870 | 2,016,825 | Jun | |
| | ก.ค. | 8,925 | 525,133 | 23,960 | 1,903,235 | Jul | |
| | ส.ค. | 9,510 | 556,607 | 20,091 | 1,750,432 | Aug | |
| | ก.ย. | 11,105 | 614,526 | 22,473 | 1,887,241 | Sep | |
| | ต.ค. | 9,144 | 533,948 | 21,470 | 1,801,417 | Oct | |
| | พ.ย. | 10,039 | 538,641 | 22,781 | 1,802,705 | Nov | |
| ธ.ค. | 8,600 | 470,052 | 19,154 | 1,547,474 | Dec | | |

หมายเหตุ * น้ำยางข้น ปรับเป็น เนื้อยางแห้ง โดยนำปริมาณคูณ 0.6

Remark * concentrated latex to dry rubber is quantity*0.6

ตารางที่ 28 ปริมาณและมูลค่าการส่งออกสินค้าเกษตรและผลิตภัณฑ์ที่สำคัญ รายประเทศ ปี 2554-2555
 Table 28 Export quantity and value of agricultural products by country, 2011-2012

ปริมาณ : เมตริกตัน

Quantity : Metric ton

มูลค่า : 1,000 บาท

Value : 1,000 Baht

| รายการสินค้า/ประเทศ | 2554 2011 | | 2555 2012 | | Commodity/Country |
|--|--------------------|-------------------|--------------------|-------------------|--|
| | ปริมาณ Quantity | มูลค่า Value | ปริมาณ Quantity | มูลค่า Value | |
| ข้าวเจ้าขาวหอมมะลิไทย 100% ชั้น 1 | 18,267 | 548,115 | 14,298 | 491,689 | White non-glutinous rice of Thai Hom Mali rice 100% grade A |
| มาเลเซีย | 7,338 | 217,646 | 5,333 | 182,590 | Malaysia |
| สิงคโปร์ | 25 | 757 | 2,543 | 82,656 | Singapore |
| แคนาดา | 1,068 | 31,287 | 1,748 | 61,323 | Canada |
| ญี่ปุ่น | 979 | 34,687 | 899 | 35,596 | Japan |
| ไต้หวัน | 18 | 485 | 1,037 | 31,670 | Taiwan |
| สวิตเซอร์แลนด์ | 381 | 16,337 | 505 | 26,996 | Switzerland |
| สหรัฐอเมริกา | 2,668 | 77,803 | 833 | 26,961 | USA |
| เยอรมนี | 331 | 13,076 | 458 | 16,787 | Germany |
| อันโกลา | 92 | 3,082 | 185 | 6,339 | Angola |
| คองโก | 486 | 15,451 | 116 | 3,941 | Congo |
| ประเทศอื่นๆ | 4,881 | 137,504 | 641 | 16,830 | Others |
| ข้าวเจ้าขาวหอมมะลิไทย 100% ชั้น 2 | 1,434,983 | 47,822,998 | 1,285,213 | 44,133,678 | White non-glutinous rice of Thai Hom Mali rice 100% grade B |
| สหรัฐอเมริกา | 336,674 | 13,181,437 | 320,584 | 11,223,489 | USA |
| ฮ่องกง | 114,548 | 3,798,991 | 104,367 | 3,734,856 | Hong Kong |
| กานา | 131,329 | 3,765,679 | 106,091 | 3,393,347 | Ghana |
| จีน | 102,320 | 3,355,175 | 96,460 | 3,258,969 | China |
| สิงคโปร์ | 101,071 | 3,211,303 | 75,421 | 2,532,695 | Singapore |
| แคนาดา | 74,879 | 2,446,506 | 66,124 | 2,324,218 | Canada |
| โกตดิวัวร์ | 89,289 | 2,580,266 | 66,182 | 2,106,767 | Cote d'Ivoire |
| ออสเตรเลีย | 53,695 | 1,778,570 | 44,068 | 1,552,844 | Australia |
| บรูไน | 26,355 | 894,604 | 33,159 | 1,287,067 | Brunei |
| มาเลเซีย | 28,525 | 891,605 | 34,204 | 1,164,222 | Malaysia |
| ประเทศอื่นๆ | 376,298 | 11,918,862 | 338,553 | 11,555,204 | Others |
| ข้าวเจ้าขาวหอมมะลิไทย 100% ชั้น 3 | 81,984 | 2,487,163 | 60,402 | 2,007,147 | White non-glutinous rice of Thai Hom Mali rice 100% grade C |
| ฮ่องกง | 39,652 | 1,179,124 | 30,426 | 1,008,925 | Hong Kong |
| ยูไนเต็ดสเตตส์ไมเนอร์ | 7,490 | 220,564 | 7,187 | 235,867 | United States Minor |
| สหรัฐอเมริกา | 11,462 | 364,841 | 6,586 | 223,900 | USA |
| ออสเตรเลีย | 4,146 | 138,008 | 3,695 | 129,489 | Australia |
| สิงคโปร์ | 1,647 | 46,322 | 1,956 | 55,385 | Singapore |
| สหรัฐอาหรับเอมิเรตส์ | 2,359 | 67,559 | 1,472 | 46,940 | United Arab Emirates |
| นิวซีแลนด์ | 1,856 | 59,178 | 883 | 32,066 | New Zealand |
| กาตาร์ | 1,648 | 48,698 | 819 | 25,679 | Qatar |
| ฝรั่งเศส | 2,411 | 75,126 | 660 | 22,433 | France |
| นอร์เวย์ | 596 | 18,596 | 631 | 22,022 | Norway |
| ประเทศอื่นๆ | 8,717 | 269,147 | 6,087 | 204,441 | Others |

ตารางที่ 28 ปริมาณและมูลค่าการส่งออกสินค้าเกษตรและผลิตภัณฑ์ที่สำคัญ รายประเทศ ปี 2554-2555 (ต่อ)
Table 28 Export quantity and value of agricultural products by country, 2011-2012 (cont.)

ปริมาณ : เมตริกตัน

Quantity : Metric ton

มูลค่า : 1,000 บาท

Value : 1,000 Baht

| รายการสินค้า/ประเทศ | 2554 2011 | | 2555 2012 | | Commodity/Country |
|--|--------------------|-------------------|--------------------|-------------------|---|
| | ปริมาณ Quantity | มูลค่า Value | ปริมาณ Quantity | มูลค่า Value | |
| ข้าวเจ้าขาว 100% | 821,740 | 13,673,251 | 587,190 | 10,563,686 | White rice 100% |
| อิรัก | - | - | 281,000 | 4,850,033 | Iraq |
| ญี่ปุ่น | 272,761 | 4,318,786 | 148,712 | 2,453,391 | Japan |
| อิสราเอล | 9,732 | 252,786 | 17,285 | 484,903 | Israel |
| โมซัมบิก | 16,686 | 290,299 | 16,773 | 304,828 | Mozambique |
| ออสเตรเลีย | 16,552 | 363,450 | 11,159 | 257,982 | Australia |
| แอฟริกาใต้ | 14,017 | 242,609 | 10,920 | 196,651 | South Africa |
| โตโก | 3,224 | 49,950 | 9,955 | 177,527 | Togo |
| เปรู | 30,167 | 463,649 | 10,008 | 175,840 | Peru |
| สิงคโปร์ | 16,368 | 297,968 | 8,886 | 172,580 | Singapore |
| จอร์เจีย | 3,238 | 60,224 | 7,714 | 140,066 | Georgia |
| ประเทศอื่นๆ | 438,995 | 7,333,530 | 64,778 | 1,349,885 | Others |
| ข้าวเจ้าขาว 5% | 2,232,532 | 33,308,516 | 756,245 | 13,051,290 | White rice 5% |
| อิรัก | 624,020 | 9,103,739 | 452,470 | 7,719,133 | Iraq |
| อันโกลา | 129,661 | 2,022,815 | 108,773 | 1,935,200 | Angola |
| ซีเรีย | 658 | 10,072 | 89,000 | 1,638,424 | Syria |
| แคเมอรูน | 93,238 | 1,250,198 | 37,506 | 583,238 | Cameroon |
| สิงคโปร์ | 12,311 | 194,755 | 12,649 | 211,072 | Singapore |
| เบนิน | 32,899 | 465,331 | 11,530 | 180,553 | Benin |
| คองโก | 68,765 | 979,327 | 5,622 | 96,131 | Congo |
| ซาอุดีอาระเบีย | 9,853 | 156,797 | 4,516 | 82,396 | Saudi Arabia |
| อิเควทอเรียลกินี | 6,500 | 96,741 | 3,800 | 62,520 | Equatorial Guinea |
| เคนยา | 8,200 | 125,615 | 3,068 | 48,768 | Kenya |
| ประเทศอื่นๆ | 1,246,427 | 18,903,126 | 27,311 | 493,855 | Others |
| ข้าวเจ้าขาวหอมปทุมธานี 100% ชั้นดีพิเศษ | 181,287 | 4,271,846 | 67,482 | 1,978,617 | White non-glutinous rice of Thai Pathumthani Fragrant rice 100% Superb Quality |
| ฮ่องกง | 34,520 | 815,911 | 11,200 | 320,231 | Hong Kong |
| สิงคโปร์ | 15,661 | 410,322 | 10,003 | 313,880 | Singapore |
| มาเลเซีย | 7,567 | 172,149 | 7,866 | 216,723 | Malaysia |
| ฝรั่งเศส | 4,945 | 131,293 | 4,526 | 141,267 | France |
| จีน | 39,864 | 875,941 | 4,744 | 139,397 | China |
| ซาอุดีอาระเบีย | 18,120 | 430,668 | 5,179 | 133,601 | Saudi Arabia |
| สวิตเซอร์แลนด์ | 3,875 | 115,771 | 3,182 | 106,143 | Switzerland |
| สหรัฐอเมริกา | 5,587 | 142,721 | 2,333 | 71,873 | USA |
| เนเธอร์แลนด์ | 1,489 | 38,264 | 2,392 | 67,730 | Netherlands |
| สหรัฐอาหรับเอมิเรตส์ | 2,153 | 54,448 | 2,260 | 65,279 | United Arab Emirates |
| ประเทศอื่นๆ | 47,506 | 1,084,358 | 13,797 | 402,493 | Others |

ตารางที่ 28 ปริมาณและมูลค่าการส่งออกสินค้าเกษตรและผลิตภัณฑ์ที่สำคัญ รายประเทศ ปี 2554-2555 (ต่อ)
Table 28 Export quantity and value of agricultural products by country, 2011-2012 (cont.)

ปริมาณ : เมตริกตัน

Quantity : Metric ton

มูลค่า : 1,000 บาท

Value : 1,000 Baht

| รายการสินค้า/ประเทศ | 2554 2011 | | 2555 2012 | | Commodity/Country |
|---------------------------|--------------------|-------------------|--------------------|-------------------|------------------------------|
| | ปริมาณ Quantity | มูลค่า Value | ปริมาณ Quantity | มูลค่า Value | |
| ข้าวหนึ่ง | 3,407,495 | 53,157,895 | 2,049,924 | 36,648,498 | Parboiled rice |
| ไนจีเรีย | 1,501,982 | 23,113,125 | 1,179,139 | 20,713,775 | Nigeria |
| แอฟริกาใต้ | 543,531 | 9,237,891 | 332,269 | 6,261,735 | South Africa |
| เบนิน | 117,025 | 1,830,384 | 230,460 | 4,119,399 | Benin |
| เยเมน | 146,019 | 2,213,675 | 117,079 | 2,002,154 | Yemen |
| สหรัฐอาหรับเอมิเรตส์ | 52,397 | 853,138 | 31,143 | 558,221 | United Arab Emirates |
| สเปน | 20,759 | 384,816 | 23,766 | 479,435 | Spain |
| แคเมอรูน | 30,089 | 452,717 | 25,050 | 394,527 | Cameroon |
| ซาอุดีอาระเบีย | 45,700 | 743,487 | 19,909 | 389,718 | Saudi Arabia |
| ไนเจอร์ | 8,361 | 136,879 | 12,026 | 217,909 | Niger |
| โอมาน | 9,927 | 159,939 | 9,691 | 184,148 | Oman |
| ประเทศอื่นๆ | 931,705 | 14,031,844 | 69,392 | 1,327,477 | Others |
| ข้าวโพดเลี้ยงสัตว์ | 318,961 | 2,975,858 | 122,355 | 1,181,717 | Maize for animal feed |
| ฟิลิปปินส์ | 42,740 | 388,888 | 89,950 | 864,990 | Philippines |
| จีน | n.s. | n.s. | 17,945 | 163,624 | China |
| ญี่ปุ่น | 5,240 | 49,979 | 10,200 | 112,543 | Japan |
| เวียดนาม | 90,990 | 856,507 | 3,300 | 28,981 | Vietnam |
| ติมอร์ตะวันออก | 3,070 | 32,063 | 480 | 6,980 | East Timor |
| ลาว | 91 | 755 | 310 | 2,475 | Laos |
| ไต้หวัน | 561 | 6,571 | 123 | 1,506 | Taiwan |
| ฮ่องกง | 302 | 3,328 | 44 | 518 | Hong Kong |
| ประเทศอื่นๆ | 175,967 | 1,637,767 | 3 | 100 | Others |
| มันอัดเม็ด | 36,694 | 283,897 | 84,215 | 577,399 | Cassava pellets |
| สหรัฐอเมริกา | 38 | 2,340 | 38,432 | 259,399 | USA |
| ญี่ปุ่น | 24,858 | 188,343 | 20,268 | 145,264 | Japan |
| เกาหลีใต้ | - | - | 12,768 | 89,172 | South Korea |
| จีน | - | - | 7,023 | 40,114 | China |
| นิวซีแลนด์ | 11,087 | 82,876 | 5,659 | 39,554 | New Zealand |
| ออสเตรเลีย | 12 | 605 | 31 | 1,863 | Australia |
| สวิตเซอร์แลนด์ | 21 | 1,864 | 10 | 938 | Switzerland |
| แคนาดา | - | - | 6 | 318 | Canada |
| พม่า | 16 | 393 | 8 | 160 | Myanmar |
| เยอรมนี | 2 | 206 | n.s. | 151 | Germany |
| ประเทศอื่นๆ | 660 | 7,270 | 9 | 466 | Others |

ตารางที่ 28 ปริมาณและมูลค่าการส่งออกสินค้าเกษตรและผลิตภัณฑ์ที่สำคัญ รายประเทศ ปี 2554-2555 (ต่อ)
Table 28 Export quantity and value of agricultural products by country, 2011-2012 (cont.)

ปริมาณ : เมตริกตัน

Quantity : Metric ton

มูลค่า : 1,000 บาท

Value : 1,000 Baht

| รายการสินค้า/ประเทศ | 2554 2011 | | 2555 2012 | | Commodity/Country |
|------------------------|--------------------|-------------------|--------------------|-------------------|----------------------|
| | ปริมาณ Quantity | มูลค่า Value | ปริมาณ Quantity | มูลค่า Value | |
| มันเส้น | 3,693,514 | 29,252,129 | 4,611,976 | 33,239,252 | Cassava chips |
| จีน | 3,693,514 | 29,251,831 | 4,600,720 | 33,160,545 | China |
| อินโดนีเซีย | - | - | 11,243 | 78,470 | Indonesia |
| ประเทศอื่นๆ | n.s. | 298 | 13 | 237 | Others |
| แป้งมันสำปะหลัง | 1,888,147 | 28,238,057 | 2,235,574 | 30,796,449 | Cassava flour |
| อินโดนีเซีย | 462,327 | 6,341,085 | 663,247 | 8,739,285 | Indonesia |
| จีน | 502,255 | 7,584,969 | 565,550 | 7,706,503 | China |
| มาเลเซีย | 207,665 | 3,067,824 | 259,847 | 3,447,124 | Malaysia |
| ไต้หวัน | 266,737 | 3,937,718 | 253,090 | 3,404,715 | Taiwan |
| ญี่ปุ่น | 124,136 | 1,909,330 | 140,624 | 2,290,326 | Japan |
| สหรัฐอเมริกา | 35,875 | 752,198 | 59,332 | 973,754 | USA |
| ฟิลิปปินส์ | 50,440 | 789,921 | 57,126 | 803,264 | Philippines |
| สิงคโปร์ | 45,048 | 711,776 | 48,670 | 671,051 | Singapore |
| เกาหลีใต้ | 23,450 | 349,586 | 42,818 | 619,849 | South Korea |
| ฮ่องกง | 17,270 | 262,610 | 19,031 | 279,911 | Hong Kong |
| ประเทศอื่นๆ | 152,944 | 2,531,040 | 126,239 | 1,860,667 | Others |
| น้ำตาลดิบ | 4,116,824 | 62,876,437 | 4,244,132 | 71,597,656 | Raw sugar |
| อินโดนีเซีย | 1,200,750 | 19,809,766 | 1,425,312 | 24,131,793 | Indonesia |
| จีน | 210,374 | 3,416,542 | 776,548 | 13,075,124 | China |
| ญี่ปุ่น | 1,064,145 | 15,534,608 | 792,495 | 12,995,602 | Japan |
| เกาหลีใต้ | 515,671 | 6,643,248 | 450,937 | 7,546,683 | South Korea |
| มาเลเซีย | 297,200 | 4,661,555 | 337,135 | 5,783,207 | Malaysia |
| ไต้หวัน | 125,733 | 2,154,699 | 174,960 | 3,103,946 | Taiwan |
| เวียดนาม | 67,900 | 1,067,982 | 81,423 | 1,300,406 | Vietnam |
| บังกลาเทศ | 132,400 | 2,065,503 | 49,500 | 857,001 | Bangladesh |
| รัสเซีย | 124,000 | 2,035,525 | 39,620 | 699,620 | Russia |
| นิวซีแลนด์ | 27,625 | 350,896 | 27,554 | 496,925 | New Zealand |
| ประเทศอื่นๆ | 351,026 | 5,136,113 | 88,648 | 1,607,349 | Others |
| น้ำตาลทราย | 2,375,259 | 45,823,331 | 2,572,841 | 50,047,217 | Refined sugar |
| กัมพูชา | 400,463 | 7,912,390 | 550,462 | 9,969,489 | Cambodia |
| อิรัก | 331,406 | 6,344,522 | 350,106 | 6,949,497 | Iraq |
| เวียดนาม | 235,000 | 4,388,577 | 228,581 | 4,330,469 | Vietnam |
| จีน | 72,746 | 1,394,681 | 138,533 | 2,713,331 | China |
| สิงคโปร์ | 165,290 | 3,259,601 | 127,473 | 2,617,859 | Singapore |
| กานา | 26,572 | 476,644 | 117,375 | 2,285,648 | Ghana |
| มาเลเซีย | 34,517 | 690,921 | 100,468 | 1,959,438 | Malaysia |
| อินโดนีเซีย | 89,084 | 1,547,861 | 102,117 | 1,872,740 | Indonesia |
| ไต้หวัน | 79,893 | 1,562,721 | 92,128 | 1,810,016 | Taiwan |
| ฟิลิปปินส์ | 140,984 | 2,956,915 | 78,528 | 1,552,839 | Philippines |
| ประเทศอื่นๆ | 799,304 | 15,288,498 | 687,070 | 13,985,891 | Others |

ตารางที่ 28 ปริมาณและมูลค่าการส่งออกสินค้าเกษตรและผลิตภัณฑ์ที่สำคัญ รายประเทศ ปี 2554-2555 (ต่อ)
Table 28 Export quantity and value of agricultural products by country, 2011-2012 (cont.)

ปริมาณ : เมตริกตัน

Quantity : Metric ton

มูลค่า : 1,000 บาท

Value : 1,000 Baht

| รายการสินค้า/ประเทศ | 2554 | | 2555 | | Commodity/Country |
|----------------------|--------------------|--------------------|--------------------|--------------------|-----------------------------|
| | 2011 | 2012 | 2011 | 2012 | |
| | ปริมาณ Quantity | มูลค่า Value | ปริมาณ Quantity | มูลค่า Value | |
| น้ำมันปาล์ม | 487,569 | 16,257,729 | 411,256 | 13,931,860 | Palm oil |
| มาเลเซีย | 195,153 | 6,575,424 | 130,233 | 4,156,247 | Malaysia |
| เยอรมนี | 27,994 | 863,724 | 86,867 | 2,635,317 | Germany |
| พม่า | 40,940 | 1,666,974 | 56,907 | 2,163,707 | Myanmar |
| กัมพูชา | 14,717 | 626,686 | 34,348 | 1,694,621 | Cambodia |
| เนเธอร์แลนด์ | 40,755 | 1,280,337 | 37,442 | 1,158,322 | Netherlands |
| จีน | 15,591 | 654,708 | 17,823 | 708,224 | China |
| อิตาลี | 93,256 | 2,878,127 | 13,040 | 454,117 | Italy |
| อินเดีย | 38,027 | 1,093,530 | 16,621 | 429,824 | India |
| ลาว | 3,051 | 112,638 | 4,462 | 162,903 | Laos |
| สเปน | - | - | 4,803 | 147,657 | Spain |
| ประเทศอื่นๆ | 18,085 | 505,581 | 8,710 | 220,921 | Others |
| ยางแผ่นรมควัน | 753,863 | 115,400,121 | 660,662 | 68,898,061 | Smoked sheets rubber |
| จีน | 165,383 | 23,586,285 | 180,665 | 18,394,962 | China |
| ญี่ปุ่น | 175,912 | 29,555,064 | 135,483 | 14,326,481 | Japan |
| สหรัฐอเมริกา | 95,138 | 14,295,259 | 80,450 | 8,454,420 | USA |
| อินเดีย | 37,342 | 4,731,377 | 44,156 | 4,636,934 | India |
| เกาหลีใต้ | 25,615 | 3,649,476 | 23,282 | 2,429,832 | South Korea |
| บราซิล | 30,538 | 4,516,199 | 22,379 | 2,425,360 | Brazil |
| สิงคโปร์ | 24,440 | 3,813,494 | 20,724 | 2,234,166 | Singapore |
| ฝรั่งเศส | 19,500 | 2,971,351 | 18,860 | 1,989,779 | France |
| สเปน | 31,475 | 4,721,877 | 18,434 | 1,936,721 | Spain |
| แคนาดา | 21,920 | 3,287,155 | 17,816 | 1,840,853 | Canada |
| ประเทศอื่นๆ | 126,600 | 20,272,584 | 98,413 | 10,228,553 | Others |
| ยางแท่ง | 1,224,125 | 171,762,297 | 1,286,914 | 129,912,464 | Block rubber |
| จีน | 627,583 | 86,631,893 | 725,622 | 71,874,357 | China |
| เกาหลีใต้ | 137,409 | 19,291,127 | 137,184 | 13,993,887 | South Korea |
| ญี่ปุ่น | 130,792 | 19,512,001 | 120,546 | 12,811,925 | Japan |
| สหรัฐอเมริกา | 88,345 | 12,608,477 | 74,844 | 7,829,953 | USA |
| บราซิล | 36,938 | 5,241,541 | 29,388 | 3,053,910 | Brazil |
| อินเดีย | 30,153 | 3,872,412 | 26,467 | 2,726,294 | India |
| เยอรมนี | 26,545 | 3,854,378 | 23,300 | 2,369,620 | Germany |
| เนเธอร์แลนด์ | 16,447 | 2,336,147 | 15,789 | 1,597,068 | Netherlands |
| อิตาลี | 17,203 | 2,509,753 | 13,847 | 1,459,545 | Italy |
| ตุรกี | 11,321 | 1,586,062 | 13,641 | 1,400,187 | Turkey |
| ประเทศอื่นๆ | 101,389 | 14,318,506 | 106,286 | 10,795,718 | Others |

ตารางที่ 28 ปริมาณและมูลค่าการส่งออกสินค้าเกษตรและผลิตภัณฑ์ที่สำคัญ รายประเทศ ปี 2554-2555 (ต่อ)
Table 28 Export quantity and value of agricultural products by country, 2011-2012 (cont.)

ปริมาณ : เมตริกตัน

Quantity : Metric ton

มูลค่า : 1,000 บาท

Value : 1,000 Baht

| รายการสินค้า/ประเทศ | 2554 2011 | | 2555 2012 | | Commodity/Country |
|---------------------|--------------------|------------------|--------------------|------------------|-----------------------------------|
| | ปริมาณ Quantity | มูลค่า Value | ปริมาณ Quantity | มูลค่า Value | |
| น้ำยางข้น* | 25,638 | 3,838,974 | 34,224 | 3,732,459 | Concentrated latex rubber* |
| มาเลเซีย | 23,816 | 3,559,434 | 25,766 | 2,796,868 | Malaysia |
| จีน | 539 | 84,858 | 6,648 | 720,910 | China |
| อาร์เจนตินา | 187 | 30,417 | 499 | 61,027 | Argentina |
| บราซิล | 138 | 18,488 | 336 | 40,424 | Brazil |
| อินโดนีเซีย | - | - | 176 | 22,362 | Indonesia |
| ตุรกี | 48 | 6,772 | 133 | 17,521 | Turkey |
| ซีเรีย | 127 | 18,310 | 145 | 17,442 | Syria |
| สิงคโปร์ | 113 | 16,379 | 139 | 14,118 | Singapore |
| คูเวต | - | - | 120 | 11,392 | Kuwait |
| อียิปต์ | 169 | 26,577 | 72 | 7,941 | Egypt |
| ประเทศอื่นๆ | 501 | 77,739 | 190 | 22,454 | Others |
| ลำไยสด | 382,013 | 6,209,321 | 455,663 | 8,454,014 | Longans, fresh |
| จีน | 123,015 | 1,959,302 | 169,495 | 3,181,006 | China |
| อินโดนีเซีย | 101,931 | 2,107,050 | 119,695 | 2,677,142 | Indonesia |
| ฮ่องกง | 89,790 | 1,319,289 | 77,567 | 1,313,963 | Hong Kong |
| เวียดนาม | 32,725 | 309,852 | 69,878 | 811,491 | Vietnam |
| แคนาดา | 1,885 | 75,246 | 2,366 | 91,491 | Canada |
| มาเลเซีย | 3,519 | 42,971 | 5,531 | 87,762 | Malaysia |
| สิงคโปร์ | 4,163 | 68,760 | 4,617 | 74,382 | Singapore |
| ฟิลิปปินส์ | 3,549 | 52,538 | 3,337 | 56,590 | Philippines |
| สหรัฐอเมริกา | 399 | 43,400 | 411 | 34,895 | USA |
| ฝรั่งเศส | 766 | 13,027 | 1,117 | 28,114 | France |
| ประเทศอื่นๆ | 20,271 | 217,886 | 1,649 | 97,178 | Others |
| ทุเรียนสด | 271,949 | 4,662,525 | 351,124 | 6,195,219 | Durians, fresh |
| จีน | 142,618 | 2,500,204 | 204,586 | 3,944,479 | China |
| ฮ่องกง | 84,686 | 1,225,391 | 111,048 | 1,524,247 | Hong Kong |
| อินโดนีเซีย | 26,305 | 624,654 | 18,083 | 424,004 | Indonesia |
| ไต้หวัน | 13,667 | 177,632 | 15,290 | 227,915 | Taiwan |
| ญี่ปุ่น | 186 | 9,271 | 317 | 16,013 | Japan |
| สหรัฐอเมริกา | 739 | 47,746 | 126 | 11,929 | USA |
| เวียดนาม | 148 | 1,972 | 389 | 7,312 | Vietnam |
| เกาหลีใต้ | 120 | 6,407 | 70 | 4,970 | South Korea |
| ฝรั่งเศส | 54 | 3,296 | 93 | 4,495 | France |
| ลาว | 2,725 | 29,495 | 248 | 4,469 | Laos |
| ประเทศอื่นๆ | 701 | 36,457 | 874 | 25,386 | Others |

ตารางที่ 28 ปริมาณและมูลค่าการส่งออกสินค้าเกษตรและผลิตภัณฑ์ที่สำคัญ รายประเทศ ปี 2554-2555 (ต่อ)
 Table 28 Export quantity and value of agricultural products by country, 2011-2012 (cont.)

ปริมาณ : เมตริกตัน

Quantity : Metric ton

มูลค่า : 1,000 บาท

Value : 1,000 Baht

| รายการสินค้า/ประเทศ | 2554 | | 2555 | | Commodity/Country |
|--|--------------------|-------------------|--------------------|-------------------|---|
| | 2011 | | 2012 | | |
| | ปริมาณ Quantity | มูลค่า Value | ปริมาณ Quantity | มูลค่า Value | |
| ลัมประดบรจุกาษณะที่อากาศผ่านเข้าออกไม่ได้ | 610,677 | 19,130,572 | 574,922 | 16,531,721 | Pineapples, in airtight containers |
| สหรัฐอเมริกา | 144,251 | 4,482,485 | 162,836 | 4,826,913 | USA |
| เยอรมนี | 56,950 | 1,634,013 | 50,259 | 1,289,842 | Germany |
| เนเธอร์แลนด์ | 27,122 | 873,630 | 26,870 | 818,097 | Netherlands |
| ญี่ปุ่น | 24,646 | 803,876 | 21,959 | 748,356 | Japan |
| สหราชอาณาจักร | 16,954 | 541,228 | 19,666 | 604,142 | United Kingdom |
| รัสเซีย | 33,757 | 986,349 | 23,198 | 578,899 | Russia |
| สเปน | 23,201 | 868,805 | 15,939 | 551,658 | Spain |
| ฝรั่งเศส | 15,923 | 528,621 | 16,726 | 508,222 | France |
| แคนาดา | 13,970 | 409,246 | 16,689 | 461,383 | Canada |
| เม็กซิโก | 9,641 | 271,147 | 13,580 | 335,963 | Mexico |
| ประเทศอื่นๆ | 244,262 | 7,731,172 | 207,200 | 5,808,246 | Others |
| ดอกกล้วยไม้สด | 24,644 | 2,220,189 | 20,945 | 2,094,690 | Cut orchids, fresh |
| ญี่ปุ่น | 4,300 | 752,674 | 4,230 | 779,781 | Japan |
| สหรัฐอเมริกา | 2,677 | 396,610 | 2,391 | 408,312 | USA |
| จีน | 7,072 | 172,555 | 5,848 | 126,506 | China |
| อิตาลี | 1,947 | 183,382 | 1,307 | 124,000 | Italy |
| รัสเซีย | 386 | 80,946 | 342 | 82,030 | Russia |
| อินเดีย | 2,160 | 78,693 | 1,839 | 75,396 | India |
| เนเธอร์แลนด์ | 531 | 65,010 | 457 | 61,670 | Netherlands |
| เวียดนาม | 1,256 | 47,703 | 1,002 | 49,837 | Vietnam |
| ออสเตรเลีย | 274 | 44,383 | 285 | 49,250 | Australia |
| ซาอุดีอาระเบีย | 195 | 31,679 | 216 | 35,633 | Saudi Arabia |
| ประเทศอื่นๆ | 3,846 | 366,554 | 3,028 | 302,275 | Others |
| กุ้งขาว สด แช่เย็นหรือแช่เย็นจนแข็ง | 183,714 | 47,215,045 | 159,880 | 39,363,119 | White shrimp, fresh, chilled or frozen |
| สหรัฐอเมริกา | 80,344 | 21,275,124 | 56,723 | 14,321,772 | USA |
| ญี่ปุ่น | 33,298 | 9,761,509 | 32,517 | 9,787,236 | Japan |
| แคนาดา | 11,682 | 3,068,311 | 9,284 | 2,442,846 | Canada |
| สหราชอาณาจักร | 7,366 | 2,188,978 | 7,940 | 2,360,453 | United Kingdom |
| เกาหลีใต้ | 6,942 | 1,404,604 | 6,986 | 1,406,647 | South Korea |
| เวียดนาม | 3,135 | 643,565 | 7,522 | 1,240,638 | Vietnam |
| เยอรมนี | 3,275 | 881,477 | 3,755 | 999,595 | Germany |
| ออสเตรเลีย | 3,939 | 915,979 | 3,950 | 936,989 | Australia |
| ไต้หวัน | 3,554 | 808,358 | 3,626 | 820,917 | Taiwan |
| สเปน | 9,864 | 1,659,483 | 5,480 | 803,118 | Spain |
| ประเทศอื่นๆ | 20,315 | 4,607,657 | 22,097 | 4,242,908 | Others |

ตารางที่ 28 ปริมาณและมูลค่าการส่งออกสินค้าเกษตรและผลิตภัณฑ์ที่สำคัญ รายประเทศ ปี 2554-2555 (ต่อ)
Table 28 Export quantity and value of agricultural products by country, 2011-2012 (cont.)

ปริมาณ : เมตริกตัน

Quantity : Metric ton

มูลค่า : 1,000 บาท

Value : 1,000 Baht

| รายการสินค้า/ประเทศ | 2554 | | 2555 | | Commodity/Country |
|---|--------------------|-------------------|--------------------|-------------------|---|
| | 2011 | | 2012 | | |
| | ปริมาณ Quantity | มูลค่า Value | ปริมาณ Quantity | มูลค่า Value | |
| กุ้งปรุงแต่ง ไม่บรรจุภาชนะที่ อากาศผ่านเข้าออกไม่ได้ | 178,657 | 54,603,995 | 144,960 | 44,212,512 | Shrimps, prepared or preserved, not in airtight containers |
| สหรัฐอเมริกา | 91,570 | 27,784,621 | 59,789 | 17,370,779 | USA |
| ญี่ปุ่น | 39,621 | 12,509,584 | 40,071 | 13,053,010 | Japan |
| สหราชอาณาจักร | 10,238 | 3,083,368 | 11,130 | 3,497,337 | United Kingdom |
| แคนาดา | 9,769 | 3,033,298 | 9,006 | 2,929,472 | Canada |
| เยอรมนี | 6,475 | 2,029,642 | 6,639 | 2,040,096 | Germany |
| ออสเตรเลีย | 5,526 | 1,616,053 | 5,611 | 1,711,691 | Australia |
| เนเธอร์แลนด์ | 2,277 | 739,744 | 2,335 | 689,349 | Netherlands |
| เกาหลีใต้ | 2,599 | 706,170 | 2,370 | 687,410 | South Korea |
| ฝรั่งเศส | 2,838 | 914,385 | 1,532 | 493,128 | France |
| เบลเยียม | 1,766 | 543,238 | 1,317 | 382,168 | Belgium |
| ประเทศอื่นๆ | 5,978 | 1,643,892 | 5,160 | 1,358,072 | Others |
| ปลาทูน่าปรุงแต่ง | 559,187 | 67,585,211 | 559,493 | 82,598,281 | Tuna, prepared or preserved |
| สหรัฐอเมริกา | 121,191 | 15,587,457 | 109,479 | 17,746,981 | USA |
| ออสเตรเลีย | 42,322 | 6,089,014 | 43,269 | 7,345,065 | Australia |
| อียิปต์ | 46,244 | 4,063,878 | 57,537 | 6,519,175 | Egypt |
| ญี่ปุ่น | 32,259 | 5,146,469 | 33,159 | 6,171,420 | Japan |
| ลิเบีย | 11,761 | 1,315,570 | 37,044 | 5,222,424 | Libya |
| แคนาดา | 28,768 | 3,924,977 | 27,102 | 4,595,862 | Canada |
| ซาอุดีอาระเบีย | 20,878 | 2,533,614 | 27,948 | 4,209,996 | Saudi Arabia |
| สหราชอาณาจักร | 22,804 | 2,805,981 | 12,567 | 2,097,142 | United Kingdom |
| สหรัฐอาหรับเอมิเรตส์ | 10,204 | 1,242,942 | 11,124 | 1,623,890 | United Arab Emirates |
| แอฟริกาใต้ | 7,664 | 811,142 | 10,461 | 1,464,916 | South Africa |
| ประเทศอื่นๆ | 215,092 | 24,064,167 | 189,803 | 25,601,410 | Others |
| ปลาหมึก แช่เย็นจนแข็ง | 62,002 | 12,217,001 | 60,677 | 12,654,066 | Cephalopods, frozen |
| ญี่ปุ่น | 16,282 | 5,484,611 | 16,048 | 5,892,749 | Japan |
| อิตาลี | 21,498 | 3,334,997 | 18,843 | 2,995,568 | Italy |
| สหรัฐอเมริกา | 4,404 | 752,843 | 5,338 | 969,013 | USA |
| เกาหลีใต้ | 3,765 | 589,355 | 3,039 | 513,192 | South Korea |
| แคนาดา | 1,957 | 382,629 | 1,833 | 385,259 | Canada |
| เวียดนาม | 3,904 | 307,192 | 5,136 | 335,322 | Vietnam |
| ออสเตรเลีย | 1,605 | 288,277 | 1,583 | 319,388 | Australia |
| เยอรมนี | 835 | 169,557 | 924 | 198,208 | Germany |
| ไต้หวัน | 2,003 | 158,201 | 2,047 | 185,023 | Taiwan |
| ฝรั่งเศส | 622 | 108,336 | 713 | 144,982 | France |
| ประเทศอื่นๆ | 5,127 | 641,003 | 5,173 | 715,362 | Others |

ตารางที่ 28 ปริมาณและมูลค่าการส่งออกสินค้าเกษตรและผลิตภัณฑ์ที่สำคัญ รายประเทศ ปี 2554-2555 (ต่อ)
Table 28 Export quantity and value of agricultural products by country, 2011-2012 (cont.)

ปริมาณ : เมตริกตัน

Quantity : Metric ton

มูลค่า : 1,000 บาท

Value : 1,000 Baht

| รายการสินค้า/ประเทศ | 2554 2011 | | 2555 2012 | | Commodity/Country |
|--|--------------------|-------------------|--------------------|-------------------|---------------------------------------|
| | ปริมาณ Quantity | มูลค่า Value | ปริมาณ Quantity | มูลค่า Value | |
| ไก่ปรุงแต่ง | 415,585 | 57,045,418 | 445,243 | 61,968,486 | Chicken, prepared or preserved |
| ญี่ปุ่น | 189,104 | 27,901,006 | 212,674 | 32,836,668 | Japan |
| สหราชอาณาจักร | 131,256 | 16,741,004 | 128,229 | 15,876,310 | United Kingdom |
| เนเธอร์แลนด์ | 29,541 | 3,898,162 | 29,270 | 3,604,793 | Netherlands |
| เยอรมนี | 13,831 | 1,878,603 | 17,775 | 2,137,339 | Germany |
| สิงคโปร์ | 12,649 | 1,650,727 | 13,023 | 1,794,576 | Singapore |
| เกาหลีใต้ | 10,998 | 1,231,537 | 12,662 | 1,465,934 | South Korea |
| ฝรั่งเศส | 5,992 | 816,458 | 6,145 | 794,428 | France |
| ไอร์แลนด์ | 6,543 | 789,949 | 5,816 | 662,526 | Ireland |
| สวีเดน | 4,659 | 638,045 | 4,642 | 598,247 | Sweden |
| ฮ่องกง | 3,554 | 450,582 | 4,155 | 580,652 | Hong Kong |
| ประเทศอื่นๆ | 7,458 | 1,049,345 | 10,852 | 1,617,013 | Others |
| กระดูกและเขาสัตว์ยังไม่ประดิษฐ์ | 113,247 | 6,437,889 | 258,082 | 20,840,609 | Bones and horn-cores unworked |
| ญี่ปุ่น | 48,630 | 2,420,320 | 114,487 | 8,227,748 | Japan |
| สหรัฐอเมริกา | 7,098 | 724,373 | 38,902 | 3,956,514 | USA |
| อิตาลี | 1,486 | 217,174 | 13,840 | 1,995,195 | Italy |
| ออสเตรเลีย | 1,742 | 147,315 | 10,412 | 1,067,839 | Australia |
| สหราชอาณาจักร | 1,605 | 190,254 | 5,982 | 741,183 | United Kingdom |
| มาเลเซีย | 11,498 | 487,917 | 14,599 | 627,118 | Malaysia |
| ไต้หวัน | 4,044 | 205,706 | 7,495 | 552,323 | Taiwan |
| เยอรมนี | 995 | 140,912 | 3,827 | 495,263 | Germany |
| อินโดนีเซีย | 6,450 | 236,086 | 9,005 | 330,402 | Indonesia |
| ฮ่องกง | 2,318 | 109,469 | 3,945 | 302,146 | Hong Kong |
| ประเทศอื่นๆ | 27,381 | 1,558,363 | 35,588 | 2,544,878 | Others |

หมายเหตุ * น้ำยางข้น ปรับเป็น เนื้อยางแห้ง โดยนำปริมาณคูณ 0.6

Remark * concentrated latex to dry rubber is quantity*0.6

ตารางที่ 29 ปริมาณและมูลค่าการส่งออกสินค้าเกษตรและผลิตภัณฑ์เป็นรายประเทศที่สำคัญ ปี 2554-2555

Table 29 Export quantity and value of agricultural products by major country, 2011-2012

ปริมาณ : เมตริกตัน

Quantity : Metric ton

มูลค่า : 1,000 บาท

Value : 1,000 Baht

| รายการสินค้า | 2554 2011 | | 2555 2012 | | Commodity |
|---|--------------------|--------------------|--------------------|--------------------|--|
| | ปริมาณ Quantity | มูลค่า Value | ปริมาณ Quantity | มูลค่า Value | |
| จีน | | | | | CHINA |
| ยางธรรมชาติที่กำหนดไว้ในทางเทคนิค ชั้น 20 | 588,035 | 81,067,371 | 672,048 | 66,508,906 | Technically specified natural rubber 20 |
| ยางผสมอื่นๆ | 242,873 | 33,667,207 | 343,381 | 34,752,479 | Other compounded rubber |
| มันสำปะหลัง ผ่านหรือทำเป็นเพลเลตเป็นแผ่นบางแห้ง | 3,693,514 | 29,251,831 | 4,600,720 | 33,160,545 | Manioc (cassava), sliced or in form of pellets, dried chips |
| น้ำยางธรรมชาติอื่น จะผ่านกรรมวิธีพรีวัลแคนไนซ์เซชันหรือไม่ก็ตาม ปริมาณแอมโมเนียเกินร้อยละ 0.5 | 244,085 | 21,664,458 | 285,375 | 18,244,334 | Other natural rubber latex, whether or not pre-vulcanised, exceeding 0.5 % ammonia content |
| ยางแผ่นรมควันชั้น 3 | 163,077 | 23,245,245 | 177,787 | 18,097,139 | Rubber smoked sheets grade 3 |
| ยางผสมที่ผสมกับคาร์บอนแบล็กหรือซิลิกา | 94,626 | 13,153,405 | 150,885 | 15,140,845 | Rubber, compounded with carbon black or silica |
| น้ำตาลที่ได้จากอ้อย ที่ระบุไว้ในหมายเหตุประเภทย่อย 2 ของตอนนี้ | - | - | 585,103 | 9,811,688 | Cane sugar specified in Subheading Note 2 to this Chapter |
| สตาร์ชทำจากมันสำปะหลัง | 493,152 | 7,449,956 | 554,962 | 7,541,688 | Manioc (cassava) starch |
| ยางผสม เป็นแผ่นบางและเป็นแถบ | 8,234 | 1,156,350 | 70,179 | 6,692,093 | Compounded rubber, plates, sheets and strip |
| ทุเรียนสด | 142,618 | 2,500,204 | 204,586 | 3,944,479 | Durians, fresh |
| สินค้าเกษตรส่งออกอื่นๆ | | 50,824,700 | | 46,377,980 | Other agricultural exports |
| สินค้าเกษตรส่งออกทั้งหมด | | 263,980,727 | | 260,272,176 | Total agricultural exports |
| สินค้านอกการเกษตรส่งออก | | 527,230,025 | | 570,509,621 | Non-agricultural exports |
| สินค้าส่งออกทั้งหมด | | 791,210,752 | | 830,781,797 | Total exports |
| ญี่ปุ่น | | | | | JAPAN |
| ไก่เนื้อ ปปรุงแต่งหรือทำไว้มิให้เสีย | 188,651 | 27,821,626 | 212,170 | 32,739,233 | Fowls of the species gallus domesticus prepared or preserved |
| กุ้งขาวไม่บรรจุภาชนะที่อากาศผ่านเข้าออก ไม่ได้ | 37,506 | 11,864,123 | 39,180 | 12,805,042 | White shrimp (P.vannamei), not in airtight containers |
| ยางแผ่นรมควันชั้น 3 | 127,602 | 22,374,160 | 105,342 | 11,176,678 | Rubber smoked sheets grade 3 |
| น้ำตาลที่ได้จากอ้อย ที่ระบุไว้ในหมายเหตุประเภทย่อย 2 ของตอนนี้ | - | - | 667,724 | 11,001,925 | Cane sugar specified in Subheading Note 2 to this Chapter |
| กุ้งขาว (ลิปโทเพนัสซวันนาไม) แช่เย็นจนแข็ง | 33,293 | 9,760,296 | 32,516 | 9,787,180 | Whiteleg shrimps (Liptopenaeus vannamei), frozen |
| ยางธรรมชาติที่กำหนดไว้ในทางเทคนิคอื่นๆ | 82,783 | 12,394,608 | 71,954 | 7,769,880 | Other technically specified natural rubber |
| ปลาทูนา ที่บรรจุภาชนะที่อากาศผ่านเข้าออกไม่ได้ | 29,941 | 4,749,311 | 26,790 | 5,038,295 | Tunas in airtight containers |

ตารางที่ 29 ปริมาณและมูลค่าการส่งออกสินค้าเกษตรและผลิตภัณฑ์เป็นรายประเทศที่สำคัญ ปี 2554-2555 (ต่อ)
 Table 29 Export quantity and value of agricultural products by major country, 2011-2012 (cont.)

ปริมาณ : เมตริกตัน
 มูลค่า : 1,000 บาท

Quantity : Metric ton
 Value : 1,000 Baht

| รายการสินค้า | 2554 2011 | | 2555 2012 | | Commodity |
|---|--------------------|--------------------|--------------------|--------------------|--|
| | ปริมาณ Quantity | มูลค่า Value | ปริมาณ Quantity | มูลค่า Value | |
| ยางธรรมชาติที่กำหนดไว้ในทางเทคนิค ชั้น 20 | 45,633 | 6,746,130 | 46,078 | 4,778,873 | Technically specified natural rubber 20 |
| อาหารสุนัขหรือแมวอื่นๆ ที่มีเนื้อสัตว์ จัดทำขึ้นเพื่อการขายปลีก | 46,163 | 2,228,744 | 70,415 | 4,122,874 | Other dog or cat food containing meet, put up for retail sale |
| ปลาบรรจุภาชนะที่อากาศผ่านเข้าออกไม่ได้ เป็นอาหารสุนัขหรือแมว จัดทำขึ้นเพื่อการขายปลีก | 45,936 | 3,768,455 | 42,035 | 3,934,417 | Fish in airtight containers of dog or cat food, put up for retail sale |
| สินค้าเกษตรส่งออกอื่นๆ | | 102,229,663 | | 85,288,068 | Other agricultural exports |
| สินค้าเกษตรส่งออกทั้งหมด | | 203,937,116 | | 188,442,465 | Total agricultural exports |
| สินค้านอกการเกษตรส่งออก | | 515,423,099 | | 537,036,163 | Non-agricultural exports |
| สินค้าส่งออกทั้งหมด | | 719,360,215 | | 725,478,628 | Total exports |
| สหรัฐอเมริกา | | | | | USA |
| กุ้งขาวไม่บรรจุภาชนะที่อากาศผ่านเข้าออกไม่ได้ | 87,238 | 26,476,461 | 59,555 | 17,302,931 | White shrimp (P.vannamei) not in airtight containers |
| กุ้งขาว (ลิปโตเพนีสวันนาไม) แช่เย็นจนแข็ง | 74,483 | 19,897,536 | 56,723 | 14,321,759 | Whiteleg shrimps (Liptopenaeus vannamei), frozen |
| ปลาทูน่า ที่บรรจุภาชนะที่อากาศผ่านเข้าออกไม่ได้ | 99,314 | 12,207,131 | 81,616 | 13,300,511 | Tunas, in airtight containers |
| ข้าวเจ้าขาวหอมมะลิไทย 100% ชั้น 2 | 336,674 | 13,181,437 | 320,584 | 11,223,489 | White non-glutinous rice of Thai Hom Mali rice 100% Grade B |
| ยางธรรมชาติที่กำหนดไว้ในทางเทคนิค ชั้น 20 | 58,777 | 8,417,943 | 64,585 | 6,761,353 | Technically specified natural rubber 20 |
| ยางแผ่นรมควันชั้น 3 | 62,735 | 9,306,756 | 52,370 | 5,533,483 | Rubber smoked sheets grade 3 |
| สับปะรดบรรจุภาชนะที่อากาศผ่านเข้าออกไม่ได้ | 144,251 | 4,482,485 | 162,836 | 4,826,913 | Pineapples, in airtight containers |
| ปลาสดkipjack และปลาโบนิโต (ชนิดซาร์ดา) ที่บรรจุภาชนะที่อากาศผ่านเข้าออกไม่ได้ | 58 | 7,692 | 25,322 | 4,019,137 | Skipjack and bonito, (Sarda spp.) in airtight containers |
| อาหารสุนัขหรือแมวอื่นๆ ที่มีเนื้อสัตว์ จัดทำขึ้นเพื่อการขายปลีก | 6,928 | 498,970 | 31,366 | 3,253,364 | Other dog or cat food containing meet, put up for retail sale |
| ยางแผ่นรมควันชั้น 4 | 30,444 | 4,710,225 | 24,435 | 2,547,083 | Rubber smoked sheets grade 4 |
| สินค้าเกษตรส่งออกอื่นๆ | | 57,107,227 | | 49,916,742 | Other agricultural exports |
| สินค้าเกษตรส่งออกทั้งหมด | | 156,293,863 | | 133,006,765 | Total agricultural exports |
| สินค้านอกการเกษตรส่งออก | | 500,239,416 | | 570,855,053 | Non-agricultural exports |
| สินค้าส่งออกทั้งหมด | | 656,533,279 | | 703,861,818 | Total exports |

ตารางที่ 29 ปริมาณและมูลค่าการส่งออกสินค้าเกษตรและผลิตภัณฑ์เป็นรายประเทศที่สำคัญ ปี 2554-2555 (ต่อ)
Table 29 Export quantity and value of agricultural products by major country, 2011-2012 (cont.)

ปริมาณ : เมตริกตัน

Quantity : Metric ton

มูลค่า : 1,000 บาท

Value : 1,000 Baht

| รายการสินค้า | 2554 2011 | | 2555 2012 | | Commodity |
|---|--------------------|--------------------|--------------------|--------------------|--|
| | ปริมาณ Quantity | มูลค่า Value | ปริมาณ Quantity | มูลค่า Value | |
| มาเลเซีย | | | | | MALAYSIA |
| น้ำยางธรรมชาติอื่น จะผ่านกรรมวิธี พรีวัลแคนไนซ์เซชันหรือไม่ก็ตาม ปริมาณแอมโมเนียเกินร้อยละ 0.5 | 451,059 | 38,775,504 | 463,901 | 30,032,306 | Other natural rubber latex, whether or not pre-vulcanised, exceeding 0.5% ammonia content |
| น้ำตาลที่ได้จากอ้อย ที่ระบุไว้ใน หมายเหตุ ประเภทย่อย 2 ของตอนนี้ | - | - | 335,762 | 5,760,496 | Cane sugar specified in Subheading Note 2 to this Chapter |
| ยางผสมอื่นๆ | 34,907 | 4,690,947 | 36,840 | 3,790,395 | Other compounded rubber |
| สตาร์ชทำจากมันสำปะหลัง | 207,595 | 3,066,420 | 259,487 | 3,442,050 | Manioc (cassava) starch |
| น้ำยางธรรมชาติ เข้มข้นโดย วิธีหมุนเหวี่ยง ปริมาณแอมโมเนีย เกินร้อยละ 0.5 | 39,694 | 3,559,423 | 42,943 | 2,796,859 | Natural rubber latex,concentrate, exceeding 0.5% ammonia content |
| น้ำมันปาล์มดิบ | 134,712 | 4,013,769 | 68,562 | 2,077,619 | Plam, crude oil |
| อาหารปรุงแต่งอื่นๆ สำหรับใช้เลี้ยงทารก จัดทำเพื่อขายปลีก | 11,211 | 1,829,115 | 8,811 | 1,662,441 | Other food preparations for infant use, put up for retail sale |
| แฟรกชันของแข็ง ที่ไม่ดัดแปลงทาง เคมี ของสเตียรินของเนื้อในเมล็ด ปาล์มหรือของน้ำมันบาบาสสุ ที่ไม่ทำให้บริสุทธิ์ | 48,209 | 2,026,518 | 50,646 | 1,649,412 | Solid fractions, not chemically modified, of unrefined palm kernel stearin or of babassu oil |
| ยางสกิม | 12,149 | 1,427,722 | 18,179 | 1,499,475 | Skim rubber |
| เครื่องดื่มอื่นๆ (1,000 ลิตร) | 20,173 | 897,895 | 25,710 | 1,169,509 | Other,drink (1,000 Litres) |
| สินค้าเกษตรส่งออกอื่นๆ | | 28,818,581 | | 22,033,326 | Other agricultural exports |
| สินค้าเกษตรส่งออกทั้งหมด | | 89,105,894 | | 75,913,888 | Total agricultural exports |
| สินค้านอกการเกษตรส่งออก | | 284,504,877 | | 307,793,868 | Non-agricultural exports |
| สินค้าส่งออกทั้งหมด | | 373,610,771 | | 383,707,756 | Total exports |
| อินโดนีเซีย | | | | | INDONESIA |
| น้ำตาลที่ได้จากอ้อย ที่ระบุไว้ในหมายเหตุ ประเภทย่อย 2 ของตอนนี้ | - | - | 1,000,838 | 17,065,503 | Cane sugar specified in Subheading Note 2 to this Chapter |
| สตาร์ชทำจากมันสำปะหลัง | 462,327 | 6,341,085 | 663,247 | 8,739,270 | Manioc (cassava) starch |
| น้ำตาลอื่นๆ ที่ได้จากอ้อย | 1,200,750 | 19,809,766 | 424,475 | 7,066,291 | Other cane sugar |
| ข้าวเจ้าขาวอื่น 15% | 196,684 | 2,998,588 | 212,783 | 3,555,003 | Other white non-glutinous rice 15% |
| ลำไยสด | 101,931 | 2,107,050 | 119,695 | 2,677,142 | Longans, fresh |
| ปลายข้าวเหนียวที่มีได้ระบุไว้ที่อื่น | 78,705 | 1,809,050 | 77,808 | 1,401,670 | Broken glutinous rice, n.e.s |
| น้ำตาลทรายขาว | - | - | 46,074 | 809,770 | White sugar |
| โมดิไฟด์สตาร์ชอื่นๆ ที่ทำจาก แป้งมันสำปะหลัง | 29,847 | 659,141 | 37,358 | 753,665 | Other modified starches obtained from tapioca starches |

ตารางที่ 29 ปริมาณและมูลค่าการส่งออกสินค้าเกษตรและผลิตภัณฑ์เป็นรายประเทศที่สำคัญ ปี 2554-2555 (ต่อ)
 Table 29 Export quantity and value of agricultural products by major country, 2011-2012 (cont.)

ปริมาณ : เมตริกตัน
 มูลค่า : 1,000 บาท

Quantity : Metric ton
 Value : 1,000 Baht

| รายการสินค้า | 2554 2011 | | 2555 2012 | | Commodity |
|---|--------------------|--------------------|--------------------|--------------------|---|
| | ปริมาณ Quantity | มูลค่า Value | ปริมาณ Quantity | มูลค่า Value | |
| น้ำยางธรรมชาติอื่น จะผ่านกรรมวิธี พรีวัลคาไนซ์เซชันหรือไม่ก็ตาม ปริมาณแอมโมเนียเกินร้อยละ 0.5 | 7,556 | 666,317 | 10,722 | 725,923 | Other Natural rubber latex,whether or not pre-vulcanised,exceeding 0.5% ammonia content |
| ไนโตรสตาร์ชที่ทำจากแป้งมัน สำปะหลัง | 25,525 | 701,248 | 25,353 | 662,236 | Nitrostarch obtained from tapioca starches |
| สินค้าเกษตรส่งออกอื่นๆ | | 18,313,722 | | 9,021,784 | Other agricultural exports |
| สินค้าเกษตรส่งออกทั้งหมด | | 53,405,967 | | 52,478,257 | Total agricultural exports |
| สินค้านอกการเกษตรส่งออก | | 250,470,990 | | 293,788,775 | Non-agricultural exports |
| สินค้าส่งออกทั้งหมด | | 303,876,957 | | 346,267,032 | Total exports |
| เกาหลีใต้ | | | | | SOUTH KOREA |
| ยางธรรมชาติที่กำหนดไว้ในทาง เทคนิค ชั้น 20 | 88,587 | 12,322,927 | 107,466 | 10,952,445 | Technically specified natural rubber 20 |
| น้ำตาลที่ได้จากอ้อย ที่ระบุไว้ใน หมายเหตุ ประเภทย่อย 2 ของตอนนี้ | - | - | 385,755 | 6,452,714 | Cane sugar specified in Subheading Note 2 to this Chapter |
| ยางแผ่นรมควันชั้น 3 | 25,514 | 3,633,733 | 23,213 | 2,421,300 | Rubber smoked sheets grade 3 |
| ยางธรรมชาติที่กำหนดไว้ในทาง เทคนิค ชั้น 10 | 40,581 | 5,787,484 | 18,991 | 1,921,967 | Technically specified natural rubber 10 |
| กากเหลือจากการผลิตสตาร์ช และ กากที่คล้ายกัน ของมันสำปะหลัง หรือสาคุ | 261,801 | 1,212,028 | 379,030 | 1,679,436 | Residues of starch manufacture and similar residues of manios (cassava) or sago |
| ไก่เนื้อ ปรงแต่งหรือทำไว้มิให้เสีย | 10,998 | 1,231,537 | 12,662 | 1,465,934 | Fowls of the species gallus domesticus, prepared of preserved |
| กุ้งขาว (ลิปโทเพนซ์สวันนาไม) แช่เย็นจนแข็ง | 6,668 | 1,364,373 | 6,985 | 1,406,405 | Whiteleg shrimps (Liptopenaeus vannamei), frozen |
| น้ำยางธรรมชาติอื่น จะผ่านกรรมวิธี พรีวัลคาไนซ์เซชันหรือไม่ก็ตาม ปริมาณแอมโมเนียเกินร้อยละ 0.5 | 20,453 | 1,818,440 | 20,741 | 1,379,323 | Other natural rubber latex, whether or not pre-vulcanised, exceeding 0.5% ammonia content |
| กากน้ำตาลอื่นๆ | 197,387 | 737,074 | 469,036 | 1,175,762 | Other cane molasses |
| น้ำตาลอื่นๆ ที่ได้จากอ้อย | 514,731 | 6,624,921 | 65,010 | 1,090,576 | Other cane sugar |
| สินค้าเกษตรส่งออกอื่นๆ | | 13,457,952 | | 13,256,748 | Other agricultural exports |
| สินค้าเกษตรส่งออกทั้งหมด | | 48,190,469 | | 43,202,610 | Total agricultural exports |
| สินค้านอกการเกษตรส่งออก | | 89,738,978 | | 104,424,721 | Non-agricultural exports |
| สินค้าส่งออกทั้งหมด | | 137,929,447 | | 147,627,331 | Total exports |

ตารางที่ 29 ปริมาณและมูลค่าการส่งออกสินค้าเกษตรและผลิตภัณฑ์เป็นรายประเทศที่สำคัญ ปี 2554-2555 (ต่อ)

Table 29 Export quantity and value of agricultural products by major country, 2011-2012 (cont.)

ปริมาณ : เมตริกตัน

Quantity : Metric ton

มูลค่า : 1,000 บาท

Value : 1,000 Baht

| รายการสินค้า | 2554 2011 | | 2555 2012 | | Commodity |
|--|--------------------|--------------------|--------------------|--------------------|--|
| | ปริมาณ Quantity | มูลค่า Value | ปริมาณ Quantity | มูลค่า Value | |
| สหราชอาณาจักร | | | | | UNITED KINGDOM |
| ไก่เนื้อ ปรงแต่งหรือทำไว้มิให้เสีย | 131,188 | 16,733,572 | 128,183 | 15,871,629 | Fowls of the species gallus domesticus, prepared or preserved |
| กุ้งขาวไม่บรรจุภาชนะที่อากาศผ่านเข้าออกไม่ได้ | 8,728 | 2,624,621 | 11,083 | 3,476,207 | White shrimp (P.vannamei) not in airtight containers |
| กุ้งขาว (ลิปโทพีเนซัสวันนาไม) แช่เย็นจนแข็ง | 7,337 | 2,182,233 | 7,939 | 2,360,428 | Whiteleg shrimps (Liptopenaeus vannamei), frozen |
| ปลาสkipjack และปลาโบนิโต (ชนิดซาร์ดา) ที่บรรจุภาชนะที่อากาศผ่านเข้าออกไม่ได้ | 22 | 2,695 | 8,124 | 1,397,925 | Skipjack and bonito, (Sarda spp.) in airtight containers |
| อื่นๆ ของสัตว์ปีกเลี้ยง ตามประเภทที่ 01.05 ปรงแต่งหรือทำไว้มิให้เสีย | 3,683 | 802,379 | 4,314 | 994,290 | Other of poultry of heading 01.05, prepared or preserved |
| ปลาทูนา ที่บรรจุภาชนะที่อากาศผ่านเข้าออกไม่ได้ | 22,804 | 2,805,980 | 4,440 | 698,368 | Tunas in airtight containers |
| ข้าวเจ้าขาวหอมมะลิไทย 100% ชั้น 2 | 21,701 | 695,533 | 18,378 | 636,480 | White non-glutinous rice of Thai Hom Mali rice 100% grade B |
| สับปะรดบรรจุภาชนะที่อากาศผ่านเข้าออกไม่ได้ | 16,954 | 541,228 | 19,666 | 604,142 | Pineapples, in airtight containers |
| อาหารสุนัขหรือแมวอื่นๆ ที่มีเนื้อสัตว์ จัดทำขึ้นเพื่อการขายปลีก | 1,605 | 189,490 | 4,349 | 560,368 | Other dog or cat food, containing meet, put up for retail sale |
| ขนมปัง เพสทรี เค้กบิสกิต และขนมจำพวกเบเกอรี่อื่นๆ | 2,430 | 380,253 | 2,936 | 467,264 | Bread, pastry, cakes,biscuits and other bakers |
| สินค้าเกษตรส่งออกอื่นๆ | | 8,792,333 | | 7,361,656 | Other agricultural exports |
| สินค้าเกษตรส่งออกทั้งหมด | | 35,750,317 | | 34,428,757 | Total agricultural exports |
| สินค้านอกการเกษตรส่งออก | | 81,386,797 | | 82,996,508 | Non-agricultural exports |
| สินค้าส่งออกทั้งหมด | | 117,137,114 | | 117,425,265 | Total exports |
| เวียดนาม | | | | | VIETNAM |
| ลำไย แห้ง | 26,704 | 519,925 | 56,163 | 7,318,460 | Longans, dried |
| เครื่องดื่มอื่นๆ (1,000 ลิตร) | 85,516 | 3,206,164 | 101,936 | 3,823,159 | Other, drink (1,000 Litres) |
| น้ำตาลละเอียด | 2,500 | 52,401 | 114,304 | 2,148,915 | Icing sugar or confectioners |
| น้ำตาลทรายขาวอื่น | 219,925 | 4,075,013 | 75,753 | 1,494,908 | Other refined white sugar |
| กุ้งขาว (ลิปโทพีเนซัสวันนาไม) แช่เย็นจนแข็ง | 3,127 | 639,355 | 7,519 | 1,240,368 | Whiteleg shrimps (Liptopenaeus vannamei), frozen |
| มังคุด สด | 21,648 | 308,022 | 55,623 | 1,083,768 | Mangosteens, fresh |
| อาหารปรุงแต่งอื่นๆ สำหรับใช้เลี้ยงทารก จัดทำเพื่อขายปลีก | 2,831 | 278,535 | 5,204 | 825,762 | Other food preparations for infant use, put up for retail sale |

ตารางที่ 29 ปริมาณและมูลค่าการส่งออกสินค้าเกษตรและผลิตภัณฑ์เป็นรายประเทศที่สำคัญ ปี 2553-2554 (ต่อ)
 Table 29 Export quantity and value of agricultural products by major country, 2011-2012 (cont.)

ปริมาณ : เมตริกตัน
 มูลค่า : 1,000 บาท

Quantity : Metric ton
 Value : 1,000 Baht

| รายการสินค้า | 2554 2011 | | 2555 2012 | | Commodity |
|---|--------------------|--------------------|--------------------|--------------------|--|
| | ปริมาณ Quantity | มูลค่า Value | ปริมาณ Quantity | มูลค่า Value | |
| น้ำตาลที่ได้จากอ้อย ที่ระบุไว้ในหมายเหตุ ประเภทย่อย 2 ของตอนนี้ | - | - | 51,763 | 822,905 | Cane sugar specified in Subheading Note 2 to this Chapter |
| ลำไยสด | 32,725 | 309,852 | 69,878 | 811,491 | Longans, fresh |
| ข้าวโพดใช้สำหรับการเพาะปลูก | 24,013 | 902,884 | 8,707 | 757,479 | Maize (corn), seed |
| สินค้าเกษตรส่งออกอื่นๆ | | 17,407,486 | | 13,464,204 | Other agricultural exports |
| สินค้าเกษตรส่งออกทั้งหมด | | 27,699,637 | | 33,791,419 | Total agricultural exports |
| สินค้านอกการเกษตรส่งออก | | 185,004,021 | | 172,883,745 | Non-agricultural exports |
| สินค้าส่งออกทั้งหมด | | 212,703,658 | | 206,675,164 | Total exports |
| กัมพูชา | | | | | CAMBODIA |
| น้ำตาลทรายขาว | - | - | 245,900 | 4,340,618 | White sugar |
| น้ำตาลละเอียด | 3,500 | 65,290 | 169,289 | 3,078,680 | Icing sugar or confectioners |
| น้ำตาลทรายขาวอื่น | 382,962 | 7,615,951 | 125,347 | 2,362,736 | Other refined white sugar |
| เครื่องดื่มอื่นๆ (1,000 ลิตร) | 32,136 | 1,034,128 | 52,876 | 1,689,696 | Other, drink (1,000 Litres) |
| อื่นๆ รวมถึงเอล (1,000 ลิตร) | 33,436 | 901,615 | 52,248 | 1,490,952 | Other, including ale (1,000 Litres) |
| อาหารสัตว์ที่มีสารอาหารครบถ้วน ชนิดที่เหมาะสมสำหรับใช้เลี้ยงสุกร | 61,094 | 1,028,705 | 87,753 | 1,458,226 | Complete feed, of a kind suitable for swine |
| ของผสมหรือของปรุงแต่งที่เป็น ของเหลว ที่มีน้ำมัน (โอเลอิน) ของเนื้อในเมล็ดปาล์มที่ทำให้บริสุทธิ์ ฟอก และกำจัดกลิ่น (อาร์บีดี) มากกว่า สุกรมีชีวิต น้ำหนักตั้งแต่ 50 กิโลกรัมขึ้นไป (ตัว) | - | - | 26,058 | 1,374,292 | In which refined, bleached and deodorised (RBD) palm kernel olein predominates |
| ขนมปังกรอบ | 1,088,669 | 1,416,262 | 255,926 | 1,168,547 | Live swine, weighing 50 kg or more (HEAD) |
| เบียร์ดำรสเข้ม (สแตท์) และเบียร์ดำขม (พอร์เตอร์) (1,000 ลิตร) | 3,850 | 737,866 | 4,866 | 880,589 | Crispbread |
| เบียร์ดำรสเข้ม (สแตท์) และเบียร์ดำขม (พอร์เตอร์) (1,000 ลิตร) | 5,183 | 319,094 | 9,300 | 592,055 | Stout or porter (1,000 Litres) |
| สินค้าเกษตรส่งออกอื่นๆ | | 11,363,197 | | 12,335,017 | Other agricultural exports |
| สินค้าเกษตรส่งออกทั้งหมด | | 24,482,108 | | 30,771,408 | Total agricultural exports |
| สินค้านอกการเกษตรส่งออก | | 56,756,803 | | 86,133,908 | Non-agricultural exports |
| สินค้าส่งออกทั้งหมด | | 81,238,911 | | 116,905,316 | Total exports |
| ออสเตรเลีย | | | | | AUSTRALIA |
| ปลาทูน่า ที่บรรจุภาชนะที่อากาศผ่าน เข้าออกไม่ได้ | 42,279 | 6,080,514 | 34,148 | 5,764,982 | Tunas in airtight containers |
| ปลาskipjack และปลาโบนิโต (ชนิดซาร์ดา) ที่บรรจุภาชนะที่ อากาศ ผ่านเข้าออกไม่ได้ | 64 | 9,944 | 9,107 | 1,576,801 | Skipjack and bonito, (Sarda spp.) in airtight containers |
| ข้าวเจ้าขาวหอมมะลิไทย 100 % ชั้น 2 | 53,695 | 1,778,570 | 44,068 | 1,552,844 | White non-glutinous rice of Thai Hom Mali rice 100 % Grade B |

ตารางที่ 29 ปริมาณและมูลค่าการส่งออกสินค้าเกษตรและผลิตภัณฑ์เป็นรายประเทศที่สำคัญ ปี 2553-2554 (ต่อ)

Table 29 Export quantity and value of agricultural products by major country, 2011-2012 (cont.)

ปริมาณ : เมตริกตัน

Quantity : Metric ton

มูลค่า : 1,000 บาท

Value : 1,000 Baht

| รายการสินค้า | 2554 2011 | | 2555 2012 | | Commodity |
|---|--------------------|--------------------|--------------------|--------------------|---|
| | ปริมาณ Quantity | มูลค่า Value | ปริมาณ Quantity | มูลค่า Value | |
| กุ้งขาวไม่บรรจุภาชนะที่อากาศผ่าน เข้าออกไม่ได้ | 4,460 | 1,364,532 | 5,004 | 1,548,906 | White shrimp (P.vannamei) not in airtight containers |
| กุ้งขาว (ลิปโทพีเนซัสวันนาไม) แช่เย็นจนแข็ง | 3,918 | 910,888 | 3,950 | 936,982 | Whiteleg shrimps (Liptopenaeus vannamei), frozen |
| น้ำตาลทรายขาวอื่น | 40,487 | 767,257 | 33,107 | 703,601 | Other refined white sugar |
| อาหารสุนัขหรือแมว อื่นๆ จัดทำขึ้น เพื่อการขายปลีก | - | - | 7,293 | 674,950 | Other dog or cat food, put up for retail sale |
| กะทิสำเร็จรูป | - | - | 12,218 | 609,657 | Coconut milk |
| ของผสมที่ใช้ปรุงรสอื่นๆ | 7,073 | 420,579 | 8,428 | 605,412 | Other mixed condiments |
| ปลาบรรจุภาชนะที่อากาศผ่านเข้า ออกไม่ได้ เป็นอาหารสุนัขหรือแมว จัดทำขึ้นเพื่อ การขายปลีก | 7,404 | 466,503 | 5,023 | 549,326 | Fish in airtight containers of dog or cat food, put up for retail sale |
| สินค้าเกษตรส่งออกอื่นๆ | | 13,669,873 | | 12,471,724 | Other agricultural exports |
| สินค้าเกษตรส่งออกทั้งหมด | | 25,468,660 | | 26,995,185 | Total agricultural exports |
| สินค้านอกการเกษตรส่งออก | | 215,578,585 | | 274,820,854 | Non-agricultural exports |
| สินค้าส่งออกทั้งหมด | | 241,047,245 | | 301,816,039 | Total exports |

ตอนที่ 3

PART 3

การนำเข้าสินค้าเกษตร
และผลิตภัณฑ์ของไทย
AGRICULTURAL PRODUCTS
IMPORTS OF THAILAND





ตอนที่ 3

การนำเข้าสินค้าเกษตรและผลิตภัณฑ์ของไทย

ปี 2555 ประเทศไทยมีมูลค่าการนำเข้าสินค้าทั้งหมด 7,738,550 ล้านบาท เพิ่มขึ้น 6,755,831 ล้านบาท จากปีที่แล้ว ซึ่งมีมูลค่า 6,982,719 ล้านบาท หรือเพิ่มขึ้นร้อยละ 10.82 โดยเป็นมูลค่าสินค้าเกษตรและผลิตภัณฑ์ 433,732 ล้านบาท เพิ่มขึ้น 54,672 ล้านบาท จากปีที่แล้ว ซึ่งมีมูลค่า 379,060 ล้านบาท หรือเพิ่มขึ้นร้อยละ 14.42

สินค้าเกษตรและผลิตภัณฑ์นำเข้าที่สำคัญ 10 อันดับ คือ ปลาและผลิตภัณฑ์ มูลค่า 85,369 ล้านบาท มูลค่านำเข้ามากที่สุด คือ ปลาแช่เย็นจนแข็งไม่รวมเนื้อปลาแบบฟิเล มูลค่า 74,272 ล้านบาท กากและเศษที่เหลือใช้ทำอาหารสัตว์ มูลค่า 58,954 ล้านบาท มูลค่านำเข้ามากที่สุด คือ กากน้ำมันและกากแข็ง ได้จากการสกัดน้ำมัน ถั่วเหลือง มูลค่า 42,232 ล้านบาท ถั่วเหลือง มูลค่า 39,987 ล้านบาท ข้าวสาลีดูรัม มูลค่า 25,823 ล้านบาท ผลไม้และผลิตภัณฑ์ มูลค่า 24,663 ล้านบาท มูลค่านำเข้ามากที่สุด คือ แอปเปิ้ลสด มูลค่า 4,983 ล้านบาท ผ้ายที่ยังไม่สางหรือหวี มูลค่า 23,412 ล้านบาท ผลิตภัณฑ์อาหารจากแป้ง มูลค่า 19,221 ล้านบาท นมและผลิตภัณฑ์ มูลค่า 18,846 ล้านบาท มูลค่าการนำเข้ามากที่สุด คือ นมผงขาดมันเนย มูลค่า 6,141 ล้านบาท ผักและผลิตภัณฑ์ มูลค่า 12,773 ล้านบาท มูลค่าการนำเข้ามากที่สุด คือ ผลิตภัณฑ์มันฝรั่ง มูลค่า 3,019 ล้านบาท เครื่องดื่ม มูลค่า 11,123 ล้านบาท มูลค่าการนำเข้ามากที่สุด คือ เครื่องดื่มมีแอลกอฮอล์ มูลค่า 10,284 ล้านบาท

โดยนำเข้าจากประเทศที่สำคัญ คือ สหรัฐอเมริกา บราซิล จีน ออสเตรเลีย อินโดนีเซีย อินเดีย มาเลเซีย อาร์เจนตินา นิวซีแลนด์ และไต้หวัน ตามลำดับ



PART 3

AGRICULTURAL COMMODITY PRODUCT IMPORTS OF THAILAND

In 2012, **total import value** of Thailand was 7,738,550 million baht, increased from last year 755,831 million baht or increased by 10.82 percent. For **agricultural product**, the imports value increased from 379,060 million baht in 2011 to 433,732 million baht in 2012, or increased by 14.42 percent.

Major agricultural product imports were **fishes and fishery products** 85,369 million baht, mostly frozen excluding fillets 74,272 million baht, **residues and waste, prepared animal fodder**, 58,954 million baht, mostly oil cake and solid residues, resulting from the extraction of soya bean oil, 42,232 million baht, **soya beans** 39,987 million baht, **durum wheat** 25,823 million baht, **fruits and products** 24,663 million baht, mostly fresh apples 4,983 million baht, **cotton, not carded or combed**, 23,412 million baht, **pastrycook's products** 19,221 million baht, **milk and products** 18,846 million baht, mostly milk power, not exceeding 1.5% by weight of fat, 6,141 million baht, **vegetables and products** 12,773 million baht, mostly potato products 3,019 million baht, **beverages** 11,123 million baht, mostly ethyl alcohol 10,284 million baht.

Important import markets are United States of America, Brazil, China, Australia, Indonesia, India, Malaysia, Argentina, New Zealand and Taiwan, respectively.



ตารางที่ 30 มูลค่าการนำเข้าสินค้าเกษตรและผลิตภัณฑ์ที่สำคัญ ปี 2551-2555
Table 30 Import value of major agricultural products, 2008-2012

มูลค่า : ล้านบาท

Value : Million baht

| รายการ | 2551 2008 | 2552 2009 | 2553 2010 | 2554 2011 | 2555 2012 | Item |
|---|--------------|--------------|--------------|--------------|--------------|---|
| มูลค่าการนำเข้าสินค้าทั้งหมด | 5,962,482 | 4,601,982 | 5,839,975 | 6,982,719 | 7,738,550 | Total import value |
| มูลค่าสินค้าเกษตรและผลิตภัณฑ์ สินค้าเกษตรและผลิตภัณฑ์ นำเข้าที่สำคัญ 10 อันดับแรก | 319,468 | 272,294 | 310,840 | 379,060 | 433,732 | Value of agricultural products Top ten of major agricultural products imports |
| ปลาและผลิตภัณฑ์ | 71,511 | 59,177 | 59,515 | 73,304 | 85,369 | Fishes and products |
| กากและเศษที่เหลือใช้ทำอาหารสัตว์ | 48,024 | 43,504 | 47,513 | 48,088 | 58,954 | Residues and waste, prepared animal fodder |
| ถั่วเหลือง | 32,226 | 23,813 | 25,799 | 34,354 | 39,987 | Soya beans |
| ข้าวสาลีดูรัม | 11,046 | 10,816 | 14,169 | 15,387 | 25,823 | Durum wheat |
| ผลไม้และผลิตภัณฑ์ | 13,817 | 14,151 | 16,178 | 19,726 | 24,663 | Fruits and products |
| ฝ้ายที่ยังไม่ได้สาวหรือหวี | 23,946 | 16,679 | 23,327 | 34,188 | 23,412 | Cotton, not carded or combed |
| ผลิตภัณฑ์อาหารจากแป้ง | 12,182 | 11,553 | 12,553 | 14,964 | 19,221 | Food preparations of flour |
| นมและผลิตภัณฑ์ | 17,939 | 9,663 | 15,393 | 18,430 | 18,846 | Milk and products |
| ผักและผลิตภัณฑ์ | 6,954 | 7,809 | 8,804 | 11,010 | 12,773 | Vegetables and products |
| เครื่องดื่ม | 8,713 | 7,403 | 8,176 | 9,857 | 11,123 | Beverages |
| สินค้าเกษตรอื่นๆ | 73,110 | 67,726 | 79,413 | 99,752 | 113,561 | Other agricultural products |

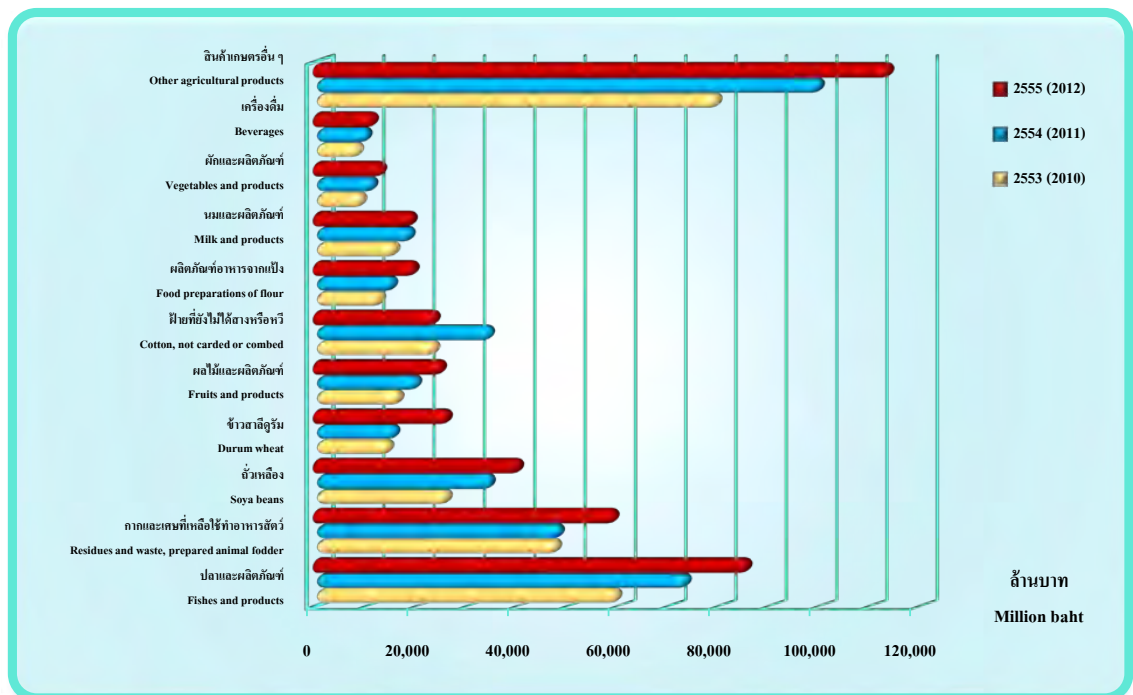

รูปที่ 26 มูลค่าการนำเข้าสินค้าเกษตรและผลิตภัณฑ์ที่สำคัญ ปี 2553-2555
Figure 26 Import value of major agricultural products, 2010-2012

ตารางที่ 31 มูลค่าการนำเข้าสินค้าเกษตรและผลิตภัณฑ์จากประเทศที่สำคัญ ปี 2551-2555
Table 31 Import value of agricultural products by major country, 2008-2012

มูลค่า : ล้านบาท

Value : Million baht

| ประเทศ | 2551 2008 | 2552 2009 | 2553 2010 | 2554 2011 | 2555 2012 | Country |
|-------------------------------|--------------|--------------|--------------|--------------|--------------|--------------------------------|
| มูลค่าสินค้าเกษตรและผลิตภัณฑ์ | 319,468 | 272,294 | 310,840 | 379,060 | 433,732 | Value of agricultural products |
| สหรัฐอเมริกา | 43,784 | 41,923 | 43,189 | 55,798 | 54,122 | USA |
| บราซิล | 41,366 | 31,786 | 38,546 | 43,887 | 51,830 | Brazil |
| จีน | 22,870 | 23,904 | 25,515 | 33,946 | 41,859 | China |
| ออสเตรเลีย | 16,689 | 16,590 | 19,621 | 25,713 | 31,357 | Australia |
| อินโดนีเซีย | 12,583 | 11,275 | 12,980 | 17,407 | 21,950 | Indonesia |
| อินเดีย | 16,015 | 10,249 | 11,271 | 14,976 | 20,956 | India |
| มาเลเซีย | 10,906 | 9,120 | 11,228 | 15,921 | 17,088 | Malaysia |
| อาร์เจนตินา | 16,979 | 12,488 | 14,336 | 15,226 | 16,446 | Argentina |
| นิวซีแลนด์ | 11,044 | 7,260 | 10,978 | 13,056 | 13,129 | New Zealand |
| ไต้หวัน | 12,126 | 8,500 | 10,566 | 10,012 | 13,074 | Taiwan |
| ประเทศอื่นๆ | 115,106 | 99,199 | 112,610 | 133,118 | 151,921 | Others |

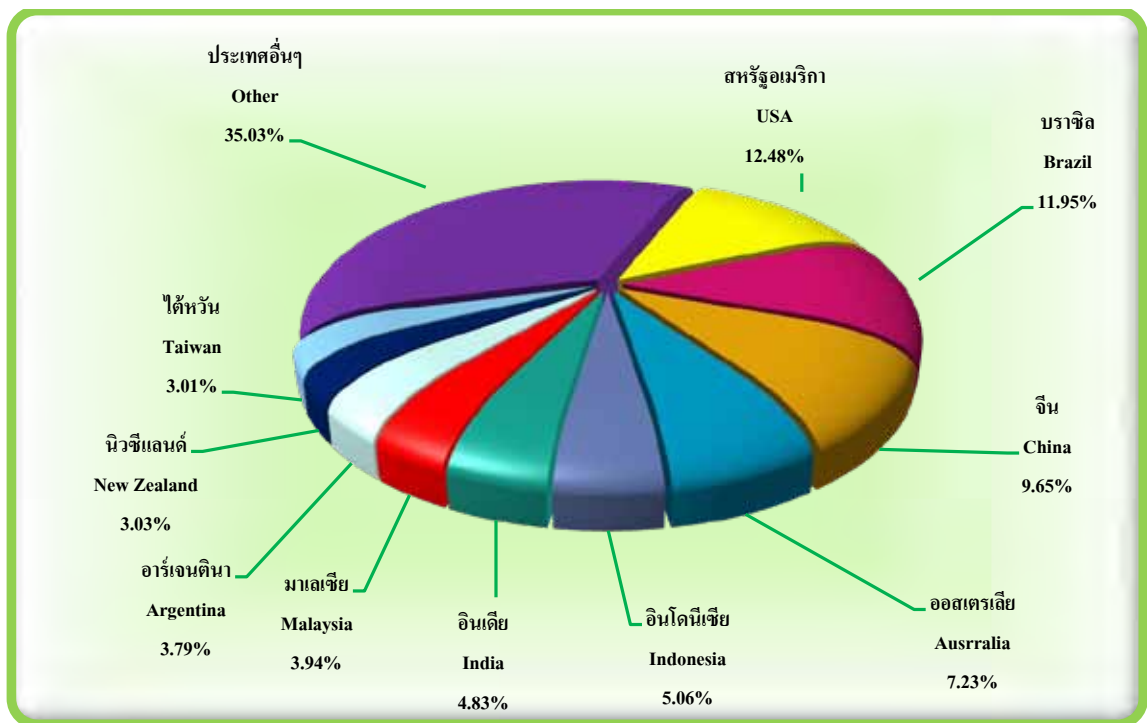

รูปที่ 27 ร้อยละมูลค่าการนำเข้าสินค้าเกษตรและผลิตภัณฑ์ จากประเทศที่สำคัญ ปี 2555
Figure 27 Percentage of import value of agricultural products by major country, 2012

ตารางที่ 32 ปริมาณและมูลค่าการนำเข้าสินค้าเกษตรและผลิตภัณฑ์ ปี 2554-2555
Table 32 Import quantity and value of agricultural products, 2011-2012

ปริมาณ : เมตริกตัน

Quantity : Metric ton

มูลค่า : 1,000 บาท

Value : 1,000 Baht

| รายการสินค้า | 2554 2011 | | 2555 2012 | | Commodity |
|---|--------------------|-----------------|--------------------|-----------------|--|
| | ปริมาณ Quantity | มูลค่า Value | ปริมาณ Quantity | มูลค่า Value | |
| สินค้าขาเข้า | | 379,060,486 | | 433,732,110 | IMPORTS |
| สินค้าเกษตรและอาหาร | | 339,608,025 | | 404,993,942 | AGRICULTURAL AND FOOD PRODUCTS |
| ข้าวและผลิตภัณฑ์ | 14,376 | 591,796 | 29,719 | 620,444 | RICE AND PRODUCTS |
| ข้าวรวม | 10,695 | 272,332 | 26,949 | 362,929 | TOTAL OF RICE IMPORTS |
| ข้าวเจ้าขาว | 5,897 | 131,859 | 24,294 | 287,143 | White rice |
| ข้าวเจ้าขาว 100% | 1,261 | 22,571 | 325 | 9,187 | White rice 100% |
| ข้าวเจ้าขาว 5% | 1,118 | 23,722 | 325 | 6,493 | White rice 15% |
| ข้าวเจ้าขาวอื่น | 3,477 | 84,893 | 16,821 | 223,101 | Other white rice |
| ปลายข้าวเจ้าขาว | 41 | 673 | 6,823 | 48,362 | White broken rice |
| ข้าวหอมมะลิไทย | 2,647 | 91,439 | 1,131 | 41,816 | Thai Hom Mali rice |
| ข้าวเจ้าขาวหอมมะลิไทย 100% ชั้น 1 | 16 | 557 | n.s. | n.s. | White non-glutinous rice of Thai Hom Mali rice 100% Grade A |
| ข้าวเจ้าขาวหอมมะลิไทย 100% ชั้น 2 | 2,283 | 79,448 | 995 | 36,627 | White non-glutinous rice of Thai Hom Mali rice 100% Grade B |
| ข้าวเจ้าขาวหอมมะลิไทย 100% ชั้น 3 | 236 | 7,918 | 46 | 1,813 | White non-glutinous rice of Thai Hom Mali rice 100% Grade C |
| ข้าวกล้องหอมมะลิไทย 100% ชั้น 1 | - | - | 7 | 324 | Husked rice of Thai Hom Mali rice 100% Grade A |
| ข้าวเจ้าขาวหอมมะลิไทยอื่นๆ | 87 | 3,006 | 40 | 1,824 | Other white Thai Hom Mali rice |
| ปลายข้าวเจ้าขาวหอมมะลิไทย เอ 1 เลิศ | 25 | 510 | 43 | 1,228 | Broken non-glutinous rice of Thai Hom Mali rice A1 Super |
| ข้าวหอมปทุมธานี | 260 | 5,300 | 127 | 4,734 | Thai Pathumthani Fragrant rice |
| ข้าวเจ้าขาวหอมปทุมธานี 100% ชั้นดีเลิศ | 216 | 4,311 | 6 | 456 | White non-glutinous rice of Thai Pathumthani Fragrant rice 100% Prime Quality |
| ข้าวเจ้าขาวหอมปทุมธานี 100% ชั้นดีพิเศษ | 24 | 831 | 107 | 3,745 | White non-glutinous rice of Thai Pathumthani Fragrant rice 100% Superb Quality |
| ข้าวกล้องหอมปทุมธานี 100% ชั้นดีเลิศ | 20 | 158 | 4 | 210 | Husked rice of Thai Pathumthani Fragrant rice 100% Prime Quality |
| ข้าวกล้องหอมปทุมธานี 100% ชั้นดีพิเศษ | n.s. | n.s. | 10 | 323 | Husked rice of Thai Pathumthani Fragrant rice 100% Superb Quality |
| ข้าวหอมปทุมธานีชนิดอื่น | n.s. | n.s. | - | - | Other Thai Pathumthani Fragrant rice |
| ข้าวเหนียว | 514 | 15,515 | 676 | 10,738 | Glutinous rice |
| ข้าวเหนียว 100% | n.s. | n.s. | n.s. | 9 | Glutinous rice 10% |
| ข้าวเหนียวอื่น | 514 | 15,515 | 84 | 3,311 | Other glutinous rice |
| ปลายข้าวเหนียว | - | - | 592 | 7,418 | Broken glutinous rice |

ตารางที่ 32 ปริมาณและมูลค่าการนำเข้าสินค้าเกษตรและผลิตภัณฑ์ ปี 2554-2555 (ต่อ)
 Table 32 Import quantity and value of agricultural products, 2011-2012 (cont.)

ปริมาณ : เมตริกตัน
 มูลค่า : 1,000 บาท

Quantity : Metric ton
 Value : 1,000 Baht

| รายการสินค้า | 2554 2011 | | 2555 2012 | | Commodity |
|---|--------------------|-------------------|--------------------|-------------------|---|
| | ปริมาณ Quantity | มูลค่า Value | ปริมาณ Quantity | มูลค่า Value | |
| ข้าวเปลือก | n.s. | 19 | n.s. | 28 | Paddy |
| ข้าวเปลือกเจ้า | n.s. | 14 | n.s. | 28 | Non-glutinous rice in the husk |
| ข้าวเปลือกเหนียว | n.s. | 5 | - | - | Glutinous rice in the husk |
| ข้าวึ่ง | 1,377 | 28,200 | 720 | 18,469 | Parboiled rice |
| ผลิตภัณฑ์จากข้าว | 3,681 | 319,464 | 2,770 | 257,515 | RICE PRODUCTS |
| ขนมปังกรอบ | 1,250 | 119,660 | 1,244 | 126,215 | Crispbread |
| ข้าวปรุงแต่งรวมถึงข้าวที่ทำให้สุก มาก่อนแล้ว | 56 | 8,982 | 51 | 7,340 | Rice preparations, including pre-cooked rice |
| สตาร์ชจากข้าวเจ้า | 73 | 3,362 | 22 | 1,665 | Non-glutinous rice starch |
| สตาร์ชจากข้าวเหนียว | - | - | 24 | 3,278 | Glutinous rice starch |
| แป้งแผ่นทำจากข้าว | 331 | 15,221 | 388 | 19,821 | Rice paper |
| แป้งข้าวเหนียว | 56 | 8,889 | 3 | 348 | Glutinous rice flour |
| แป้งข้าวเจ้า | 20 | 1,320 | 30 | 1,538 | Non-glutinous rice flour |
| แป้งข้าวอื่น | 140 | 15,940 | 221 | 32,129 | Other rice flours |
| เส้นหมี่หรือเส้นก๋วยเตี๋ยวพร้อมปรุง | 1,679 | 138,332 | 713 | 59,001 | Instant noodles or rice vermicelli |
| เส้นหมี่ (บีฮูน) | 67 | 6,973 | 74 | 6,094 | Rice vermicelli (bee hoon) |
| หลอดยาที่ทำด้วยแป้ง | 9 | 785 | n.s. | 86 | Empty catchets for pharmaceutical use |
| พืชอาหาร | 2,346,113 | 41,643,148 | 3,584,625 | 57,229,755 | FOOD CROPS |
| ข้าวโพด | 204,021 | 999,258 | 208,825 | 1,131,155 | Maize |
| ข้าวโพดเลี้ยงสัตว์ | 195,552 | 739,499 | 196,861 | 724,618 | Maize for animal feed |
| ข้าวโพดสำหรับทำพันธุ์ | 2,020 | 150,487 | 3,533 | 256,465 | Maize seed |
| ข้าวโพดสำหรับบริโภค | 200 | 608 | 258 | 7,654 | Maize for human consumption |
| เมล็ดข้าวโพดสำหรับคั่ว | 5,019 | 89,433 | 5,290 | 104,452 | Popcorn |
| ข้าวโพดอื่น | 1,230 | 19,231 | 2,883 | 37,966 | Other maize |
| ถั่วเขียว | 17,152 | 493,083 | 12,849 | 294,107 | Mung bean |
| ถั่วเขียวผิวดำ | 6,220 | 176,458 | 4,476 | 91,897 | Black matpe bean |
| ถั่วเขียวผิวมัน | 10,932 | 316,625 | 8,373 | 202,210 | Mung bean |
| ผลิตภัณฑ์จากถั่วเขียว | 529 | 39,172 | 196 | 11,894 | Green bean products |
| แป้งจากถั่วเขียว | 37 | 759 | 79 | 1,802 | Green bean flour |
| วุ้นเส้น | 492 | 38,413 | 117 | 10,092 | Vermicelli |
| ข้าวโพดบด | 3,438 | 54,725 | 3,435 | 59,739 | Maize groats and meal |
| ข้าวสาลีดูรัม | 1,426,210 | 15,386,672 | 2,581,987 | 25,823,136 | Durum wheat |
| ข้าวสาลีบด | 247 | 6,956 | 76 | 2,662 | Wheat meslin (groats) and meal |
| ข้าวฟ่าง | 150 | 5,246 | 62 | 3,874 | Grain sorghum |
| ข้าวบาเลย์ | 9,472 | 118,119 | 3,375 | 47,434 | Barley |
| ลูกเดือย | 23,402 | 163,848 | 13,234 | 69,708 | Pearl barley |

ตารางที่ 32 ปริมาณและมูลค่าการนำเข้าสินค้าเกษตรและผลิตภัณฑ์ ปี 2554-2555 (ต่อ)
Table 32 Import quantity and value of agricultural products, 2011-2012 (cont.)

ปริมาณ : เมตริกตัน
มูลค่า : 1,000 บาท

Quantity : Metric ton
Value : 1,000 Baht

| รายการสินค้า | 2554 2011 | | 2555 2012 | | Commodity |
|---------------------------------|--------------------|-------------------|--------------------|-------------------|---|
| | ปริมาณ Quantity | มูลค่า Value | ปริมาณ Quantity | มูลค่า Value | |
| แป้งข้าวโพดและสตาร์ช | 7,076 | 182,237 | 9,289 | 221,249 | Maize flour and starch |
| แป้งข้าวสาลี | 214,852 | 3,311,187 | 242,980 | 3,512,574 | Wheat flour |
| แป้งเมสลิน | 442 | 6,524 | 1,602 | 22,287 | Meslin flour |
| แป้งจากพืชตระกูลถั่ว | 41 | 1,141 | 31 | 708 | Flour of beans leguminous |
| แป้งจากพืชอื่น | 40,555 | 1,481,463 | 49,920 | 1,550,946 | Flours of the other roots and tuber |
| แป้งจากเมล็ดธัญพืชอื่น | 212,188 | 3,729,943 | 238,642 | 4,497,082 | Other cereal flour |
| ถั่วดำ | 7 | 355 | 90 | 1,397 | Black bean |
| ถั่วแดง | 538 | 6,694 | 574 | 8,163 | Red bean |
| ถั่วขาว | 125 | 2,108 | 58 | 2,384 | White bean |
| ถั่วลิสงปรุงแต่ง | 1,409 | 97,639 | 1,775 | 133,216 | Groundnut prepared or preserved |
| ถั่วตากแห้ง | 6,833 | 241,382 | 6,924 | 213,714 | Dried beans and peas |
| เมล็ดธัญพืชหักและรำข้าว | 4 | 148 | 208 | 4,986 | Cereal groats and cereal meal |
| เมล็ดธัญพืชอื่น | 6,698 | 103,792 | 5,750 | 96,025 | Other cereals |
| เส้นบะหมี่ | 3 | 173 | 8 | 778 | Noodles |
| มักกะโรนีและสปาเก็ตตี้ | 245 | 11,919 | 277 | 12,098 | Macaroni and spaghetti |
| ผลิตภัณฑ์อาหารจากแป้ง | 141,934 | 14,963,530 | 184,507 | 19,221,307 | Food preparations of flour |
| พืชที่ใช้หัว | 28,542 | 235,834 | 17,951 | 287,132 | Roots and tubers |
| มันสำปะหลังและผลิตภัณฑ์ | 294,072 | 972,387 | 823,552 | 2,966,647 | CASSAVA AND PRODUCTS |
| แป้งมันสำปะหลัง | 609 | 16,069 | 4,489 | 59,384 | Cassava flour |
| มันเส้น | 126,898 | 521,967 | 170,844 | 704,116 | Cassava chips |
| มันอัดเม็ด | 49,355 | 194,375 | 471,035 | 1,885,901 | Cassava pellets |
| สาकु | 77 | 3,712 | 39 | 2,048 | Sago |
| หัวมันสด | 117,133 | 236,264 | 177,145 | 315,198 | Cassava roots, fresh |
| น้ำตาลและผลิตภัณฑ์ | 177,149 | 4,479,980 | 97,438 | 4,624,166 | SUGAR AND PRODUCTS |
| น้ำตาลทราย | 12,910 | 268,995 | 321 | 30,498 | Refined sugar |
| น้ำตาลดิบ | 26 | 2,161 | 166 | 5,441 | Raw sugar |
| น้ำตาลและน้ำเชื่อม | 65 | 3,014 | 73 | 3,654 | Sugar and syrup |
| ขนมที่ทำจากน้ำตาล ไม่มีโกโก้ผสม | 15,433 | 1,832,396 | 16,720 | 2,139,333 | Sugar confectionery, not containing cocoa |
| กากน้ำตาลดิบ | 87,399 | 459,779 | 21,486 | 158,154 | Molasses |
| ผลิตภัณฑ์ที่ทำจากน้ำตาลอื่นๆ | 61,316 | 1,913,635 | 58,672 | 2,287,086 | Other sugar products |
| พืชน้ำมัน | 2,075,094 | 36,424,781 | 2,211,711 | 42,561,529 | OIL CROPS |
| ถั่วลิสง | 54,877 | 1,106,103 | 64,905 | 1,672,429 | Groundnut |
| ถั่วลิสงเอาเปลือกออก | 48,879 | 992,417 | 55,916 | 1,465,169 | Groundnut, shelled |
| ถั่วลิสงทั้งเปลือก | 5,998 | 113,686 | 8,989 | 207,260 | Groundnut, in shell |
| ถั่วเหลือง | 1,994,378 | 34,354,470 | 2,119,941 | 39,986,882 | Soya beans |
| เมล็ดละหุ่ง | 4,195 | 136,104 | 6,143 | 137,810 | Castor seeds |

ตารางที่ 32 ปริมาณและมูลค่าการนำเข้าสินค้าเกษตรและผลิตภัณฑ์ ปี 2554-2555 (ต่อ)
 Table 32 Import quantity and value of agricultural products, 2011-2012 (cont.)

ปริมาณ : เมตริกตัน
 มูลค่า : 1,000 บาท

Quantity : Metric ton
 Value : 1,000 Baht

| รายการสินค้า | 2554 2011 | | 2555 2012 | | Commodity |
|--|--------------------|-------------------|--------------------|-------------------|---------------------------------------|
| | ปริมาณ Quantity | มูลค่า Value | ปริมาณ Quantity | มูลค่า Value | |
| เมล็ดงา | 5,644 | 87,939 | 8,404 | 198,510 | Sesame seeds |
| เมล็ดฝ้าย | 8 | 1,556 | - | - | Cotton seeds |
| เมล็ดปาล์ม น้ำมันและเนื้อในเมล็ดปาล์ม | 3 | 13,803 | 10 | 51,868 | Palm nuts and kernels |
| มะพร้าว เป็นฝอย ทำให้แห้ง | 4,965 | 358,435 | 2,451 | 140,761 | Coconuts desicated |
| เมล็ดพืช น้ำมันอื่น | 11,024 | 366,371 | 9,857 | 373,269 | Other oil seeds |
| น้ำมันพืช | 219,978 | 11,936,101 | 246,340 | 10,785,175 | VEGETABLE OILS |
| น้ำมันถั่วลิสง | 208 | 14,242 | 28,765 | 1,133,173 | Groundnut oil |
| น้ำมันถั่วเหลือง | 9,308 | 517,488 | 9,061 | 455,528 | Soya bean oil |
| น้ำมันปาล์ม | 131,176 | 6,066,808 | 127,401 | 4,592,854 | Palm oil |
| น้ำมันมะพร้าว | 14,228 | 753,589 | 7,492 | 317,688 | Coconut oil |
| น้ำมันละหุ่ง | 17,016 | 1,164,074 | 20,932 | 940,449 | Castor oil |
| น้ำมันงา | 175 | 18,581 | 218 | 26,676 | Sesame oil |
| น้ำมันรำข้าว | 953 | 151,532 | 982 | 140,578 | Rice bran oil |
| น้ำมันตัง | 187 | 20,922 | 121 | 9,279 | Tung oil |
| น้ำมันพืช ผักอื่น | 44,373 | 3,077,062 | 50,342 | 3,067,494 | Other vegetable oils |
| น้ำมันและไขมันที่ได้จากพืชอื่น | 2,354 | 151,803 | 1,026 | 101,456 | Other vegetable fat and oils |
| ผักและผลิตภัณฑ์ | 483,867 | 11,010,241 | 526,649 | 12,772,943 | VEGETABLES AND PRODUCTS |
| หน่อไม้ฝรั่ง | 228 | 5,488 | 246 | 7,482 | Asparagus |
| หน่อไม้ฝรั่งปรุงแต่งมิให้เสีย | 204 | 4,669 | 214 | 4,636 | Asparagus, prepared or preserved |
| หน่อไม้ฝรั่งสดหรือแช่เย็นจนแข็ง | 24 | 819 | 32 | 2,846 | Asparagus, fresh or frozen |
| หน่อไม้ | 316 | 35,585 | 390 | 50,861 | Bamboo-shoots |
| หน่อไม้สดหรือแช่เย็น | 31 | 67 | 52 | 290 | Bamboo-shoots, fresh or chilled |
| หน่อไม้บรรจุภาชนะที่อากาศผ่านเข้าออกไม่ได้ | 44 | 3,956 | 51 | 3,498 | Bamboo-shoots, in airtight containers |
| หน่อไม้แห้ง | 241 | 31,562 | 287 | 47,073 | Bamboo-shoots, dried |
| มะเขือเทศ | 16,666 | 415,793 | 23,495 | 621,503 | Tomatoes |
| มะเขือเทศสดหรือแช่เย็น | 1,161 | 14,085 | 679 | 10,848 | Tomatoes, fresh or chilled |
| มะเขือเทศปรุงแต่ง | 15,369 | 396,017 | 22,657 | 602,904 | Tomatoes, prepared or preserved |
| น้ำมะเขือเทศ | 136 | 5,691 | 159 | 7,751 | Tomatoes juice |
| มันฝรั่ง | 100,329 | 2,940,891 | 107,451 | 3,741,047 | Potatoes |
| มันฝรั่งสด | 48,376 | 744,626 | 43,025 | 721,752 | Potatoes, fresh |
| ผลิตภัณฑ์มันฝรั่ง | 51,953 | 2,196,265 | 64,426 | 3,019,295 | Potato products |
| ข้าวโพดอ่อน | 49 | 1,526 | 91 | 3,594 | Baby corn |
| ข้าวโพดอ่อนสดหรือแช่เย็นจนแข็ง | 20 | 868 | n.s. | 17 | Baby corn, fresh or frozen |
| ข้าวโพดอ่อนบรรจุภาชนะที่อากาศผ่านเข้าออกไม่ได้ | 29 | 658 | 91 | 3,577 | Baby corn, in airtight containers |
| เมล็ดพันธุ์พืช | 238 | 53,405 | 545 | 71,675 | Seeds for planting |
| เมล็ดพันธุ์ผัก | 1,251 | 523,608 | 1,810 | 672,404 | Vegetable seeds for planting |

ตารางที่ 32 ปริมาณและมูลค่าการนำเข้าสินค้าเกษตรและผลิตภัณฑ์ ปี 2554-2555 (ต่อ)
 Table 32 Import quantity and value of agricultural products, 2011-2012 (cont.)

ปริมาณ : เมตริกตัน
 มูลค่า : 1,000 บาท

Quantity : Metric ton
 Value : 1,000 Baht

| รายการสินค้า | 2554 2011 | | 2555 2012 | | Commodity |
|---|--------------------|-------------------|--------------------|-------------------|---|
| | ปริมาณ Quantity | มูลค่า Value | ปริมาณ Quantity | มูลค่า Value | |
| เห็ดแห้ง | 8,387 | 1,916,385 | 7,358 | 1,558,886 | Mushrooms, dried |
| กระเทียมแห้ง | 2,094 | 69,357 | 2,184 | 108,232 | Garlics, dried |
| หอมหัวใหญ่แห้ง | 675 | 47,376 | 532 | 47,626 | Onions, dried |
| หอมแดงแห้ง | - | - | 20 | 140 | Shallots, dried |
| พืชผักจำพวกหอม กระเทียม ลีกล และ พืชผักจำพวกหอม กระเทียมอื่นๆ สดหรือแช่เย็น | 149,255 | 1,085,004 | 124,625 | 1,034,475 | Onions, shallots, garlic, leeks and other alliaceous vegetables, fresh or chilled |
| พืชผักแช่แข็ง | 4,169 | 162,197 | 5,364 | 189,613 | Vegetables, frozen |
| พืชผักตระกูลถั่วสดหรือแช่เย็น | 2,755 | 114,024 | 3,894 | 143,910 | Leguminous vegetables, fresh or chilled |
| ผักอื่นสดหรือแช่เย็น | 172,382 | 2,541,972 | 215,803 | 3,429,334 | Other vegetables, fresh or chilled |
| ขิงแห้งและขิงสด | 7,893 | 157,882 | 6,833 | 103,478 | Ginger, dried and fresh |
| น้ำผัก | 821 | 54,785 | 1,139 | 82,352 | Vegetable juice |
| พืชผักแห้ง | 9,748 | 352,249 | 16,660 | 423,026 | Vegetables, dried |
| ผักปรุงแต่งมีให้เสียบ | 6,611 | 532,714 | 8,209 | 483,305 | Vegetables, prepared or preserved |
| ผลไม้และผลิตภัณฑ์ | 622,229 | 19,725,965 | 669,995 | 24,662,791 | FRUITS AND PRODUCTS |
| สับปะรด | 2,177 | 63,760 | 1,192 | 40,674 | Pineapples |
| สับปะรดสดหรือแช่เย็นจนแช่แข็ง | 206 | 3,301 | 37 | 1,320 | Pineapples, fresh or frozen |
| สับปะรดแห้ง | n.s. | 67 | 5 | 1,140 | Pineapples, dried |
| สับปะรดทำไว้มีให้เสียบโดยใช้น้ำตาล | 16 | 928 | 18 | 3,029 | Pineapples, preserved by sugar |
| สับปะรดบรรจุภาชนะที่ อากาศผ่านเข้าออกไม่ได้ | 478 | 14,926 | 396 | 13,022 | Pineapples, in airtight containers |
| สับปะรดไม่บรรจุภาชนะที่ อากาศผ่านเข้าออกไม่ได้ | 79 | 3,523 | 97 | 3,475 | Pineapples not in airtight containers |
| น้ำสับปะรด | 1,398 | 41,015 | 639 | 18,688 | Pineapples juice |
| ลำไย | 464 | 14,762 | 202 | 3,089 | Longans |
| ลำไยสด | 432 | 13,506 | 202 | 3,015 | Longans, fresh |
| ลำไยแห้ง | 26 | 952 | n.s. | 26 | Longans, dried |
| ลำไยบรรจุภาชนะที่อากาศผ่าน เข้าออกไม่ได้ | 6 | 304 | n.s. | 48 | Longans, in airtight containers |
| ทุเรียน | 225 | 5,160 | 186 | 8,814 | Durians |
| ทุเรียนสด | 176 | 2,978 | 41 | 927 | Durians, fresh |
| ทุเรียนแช่เย็นจนแข็ง | - | - | 24 | 4,349 | Durians, frozen |
| ทุเรียนกวน | 47 | 1,043 | 120 | 2,749 | Durians, preserved by sugar |
| ทุเรียนอบแห้ง | 2 | 1,139 | n.s. | 789 | Durians, dried |

ตารางที่ 32 ปริมาณและมูลค่าการนำเข้าสินค้าเกษตรและผลิตภัณฑ์ ปี 2554-2555 (ต่อ)
 Table 32 Import quantity and value of agricultural products, 2011-2012 (cont.)

ปริมาณ : เมตริกตัน
 มูลค่า : 1,000 บาท

Quantity : Metric ton
 Value : 1,000 Baht

| รายการสินค้า | 2554 2011 | | 2555 2012 | | Commodity |
|--|--------------------|-----------------|--------------------|-----------------|--|
| | ปริมาณ Quantity | มูลค่า Value | ปริมาณ Quantity | มูลค่า Value | |
| มะม่วง | 1,451 | 30,827 | 3,702 | 19,637 | Mangoes |
| มะม่วงสดหรือแช่เย็นจนแข็ง | 1,356 | 12,360 | 3,635 | 15,469 | Mangoes, fresh or frozen |
| มะม่วงบรรจุภาชนะที่อากาศผ่านเข้าออกไม่ได้ | 71 | 5,825 | 65 | 3,065 | Mangoes, in airtight containers |
| มะม่วงอบแห้ง | 24 | 12,642 | 2 | 1,103 | Mangoes, dried |
| ลิ้นจี่ | 777 | 25,694 | 163 | 11,262 | Lychees |
| ลิ้นจี่สดหรือแช่เย็นจนแข็ง | 602 | 20,806 | 87 | 9,532 | Lychees, fresh or frozen |
| ลิ้นจี่บรรจุภาชนะที่อากาศผ่านเข้าออกไม่ได้ | 174 | 4,282 | 75 | 1,341 | Lychees, in airtight containers |
| ลิ้นจี่อบแห้ง | n.s. | 606 | n.s. | 389 | Lychees, dried |
| ส้ม | 91,133 | 2,644,225 | 165,161 | 4,622,972 | Citrus fruits |
| ส้มเขียวหวาน | 2,430 | 49,716 | 15,019 | 346,071 | Tangerines |
| ส้มเปลือกบางสดหรือแห้ง | 9,876 | 223,947 | 12,516 | 263,350 | Oranges, fresh or dried |
| ส้มแมนดารินและส้มชนิดอื่น | 72,578 | 1,949,805 | 130,088 | 3,466,712 | Mandarines and the others |
| น้ำส้ม | 6,249 | 420,757 | 7,538 | 546,839 | Oranges juice |
| มะขาม | 4,569 | 64,808 | 1,623 | 15,381 | Tamarinds |
| มะขามสด | 299 | 8,680 | 1,090 | 7,612 | Tamarinds, fresh |
| มะขามแห้ง | 1,269 | 39,443 | 533 | 7,769 | Tamarinds, dried |
| มะขามเปียก | 3,001 | 16,685 | - | - | Tamarinds paste |
| กล้วย | 10,568 | 71,618 | 14,670 | 106,340 | Bananas |
| กล้วยสด | 10,562 | 69,849 | 14,655 | 103,032 | Bananas, fresh |
| กล้วยตากแห้ง | 6 | 1,769 | 12 | 2,810 | Bananas, dried |
| กล้วย ทำไว้มิให้เสียโดยใช้น้ำตาล | - | - | 3 | 498 | Bananas, preserved by sugar |
| เกรปฟรุ้ต รวมถึงส้มโอ | 596 | 148,903 | 246 | 23,777 | Grapefruit, including pomeloes |
| เกรปฟรุ้ต รวมถึงส้มโอสดหรือแห้ง | 34 | 1,529 | 2 | 48 | Grapefruit, including pomeloes, fresh or dried |
| น้ำเกรปฟรุ้ต รวมถึงน้ำส้มโอ | 562 | 147,374 | 244 | 23,729 | Grapefruit including pomeloes juice |
| แอปเปิ้ล | 126,500 | 4,331,872 | 137,141 | 5,231,911 | Apples |
| แอปเปิ้ลสด | 123,414 | 4,161,335 | 133,090 | 4,982,914 | Apples, fresh |
| แอปเปิ้ลแห้ง | 2 | 212 | 5 | 985 | Apples, dried |
| น้ำแอปเปิ้ล | 3,084 | 170,325 | 4,046 | 248,012 | Apples, juice |
| องุ่น | 69,601 | 2,842,742 | 93,445 | 4,067,139 | Grapes |
| องุ่นสด | 57,897 | 2,173,510 | 80,646 | 3,252,042 | Grapes, fresh |
| องุ่นแห้ง | 1,701 | 126,201 | 2,458 | 161,546 | Grapes, dried |
| น้ำองุ่น | 10,003 | 543,031 | 10,341 | 653,551 | Grapes, juice |
| ผลิตภัณฑ์ลูกนัตอื่นๆ | 17,627 | 2,318,238 | 20,281 | 2,989,361 | Other nut products |
| มะม่วงหิมพานต์ | 3,825 | 993,606 | 6,190 | 1,483,826 | Cashew nuts |
| มะม่วงหิมพานต์กระเทาะเปลือก | 3,735 | 974,043 | 6,109 | 1,461,495 | Cashew nuts, shelled |
| มะม่วงหิมพานต์ทั้งเปลือก | 36 | 1,471 | 34 | 1,668 | Cashew nuts, in shell |
| มะม่วงหิมพานต์ปรุงแต่ง | 54 | 18,092 | 47 | 20,663 | Cashew nuts, preserved |

ตารางที่ 32 ปริมาณและมูลค่าการนำเข้าสินค้าเกษตรและผลิตภัณฑ์ ปี 2554-2555 (ต่อ)
Table 32 Import quantity and value of agricultural products, 2011-2012 (cont.)

ปริมาณ : เมตริกตัน
มูลค่า : 1,000 บาท

Quantity : Metric ton
Value : 1,000 Baht

| รายการสินค้า | 2554 2011 | | 2555 2012 | | Commodity |
|---|--------------------|------------------|--------------------|------------------|---|
| | ปริมาณ Quantity | มูลค่า Value | ปริมาณ Quantity | มูลค่า Value | |
| เมล็ดบัว | 131 | 15,726 | 155 | 18,758 | Lotus seeds |
| เมล็ดอัลมอนด์คั่วแล้ว | 45 | 6,496 | 158 | 32,008 | Almonds roasted |
| ลูกนัตอื่น ๆ | 13,626 | 1,302,410 | 13,778 | 1,454,769 | Other nuts |
| มังคุด | 2 | 251 | 18 | 2,073 | Mangosteens |
| มังคุดสด | 2 | 251 | n.s. | 87 | Mangosteens, fresh |
| มังคุดแช่เย็นจนแข็ง | - | - | 18 | 1,986 | Mangosteens, frozen |
| เงาะ | n.s. | n.s. | 2 | 96 | Rambutans |
| มะนาวฝรั่ง และมะนาว | 512 | 17,427 | 710 | 25,338 | Lemon and limes |
| น้อยหน่าสด | 67 | 2,800 | 20 | 209 | Sugar apples, fresh |
| มะละกอสด | n.s. | 2 | 16 | 210 | Papaya, fresh |
| แตงโมสด | 242 | 6,038 | 41 | 1,439 | Watermelons, fresh |
| อโวคาโดสดหรือแห้ง | 440 | 63,849 | 530 | 88,967 | Avocadoes, fresh or dried |
| มะพร้าวอ่อน | 111,611 | 988,976 | 27,556 | 225,935 | Young coconuts |
| ผลไม้สดหรือแช่เย็นจนแข็ง | 99,541 | 2,650,990 | 107,632 | 3,099,215 | Fruit, fresh or frozen |
| ผลไม้อื่นทำไว้มีให้เสียโดยใช้น้ำตาล | 3,518 | 118,034 | 4,824 | 127,954 | Other fruit, preserved by sugar |
| ผลไม้ปรุงแต่ง บรรจุภาชนะที่ อากาศผ่านเข้าออกไม่ได้ | 6,047 | 213,076 | 2,409 | 57,697 | Fruit preserved, in airtight containers |
| ผลไม้ปรุงแต่งไม่บรรจุภาชนะที่ อากาศผ่านเข้าออกไม่ได้ | 67,184 | 2,477,518 | 79,851 | 3,283,609 | Fruit preserved, not in airtight containers |
| ผลไม้แห้ง | 1,246 | 72,584 | 1,555 | 77,885 | Fruit, dried |
| น้ำผลไม้ทำจากผลไม้อื่น | 6,131 | 551,811 | 6,819 | 531,807 | Other fruit juice |
| เครื่องเทศ | 43,614 | 1,489,028 | 58,853 | 1,972,053 | SPICES |
| พริกแห้ง | 36,970 | 766,167 | 50,654 | 1,117,976 | Chilly, dried |
| พริกไทยดำหรือขาว | 1,539 | 334,240 | 1,447 | 407,190 | Pepper, black or white |
| เมล็ดยี่ห่วย เมล็ดโป๊ยกั๊ก เมล็ดผักชี | 2,761 | 118,308 | 3,558 | 172,186 | Seed of badian, fennel coriander |
| กระวาน | 82 | 17,742 | 72 | 11,248 | Cardamons best |
| เร่ว | 11 | 1,561 | 20 | 2,744 | Cardamons bastard |
| เครื่องเทศอื่น | 2,251 | 251,010 | 3,102 | 260,709 | Other spices |
| ชาและกาแฟ | 50,365 | 5,692,983 | 62,136 | 6,251,372 | TEA AND COFFEE |
| กาแฟดิบยังไม่คั่ว | 34,374 | 2,528,013 | 28,682 | 1,994,889 | Coffee, not roasted |
| กาแฟคั่วรวมทั้งที่บดแล้ว | 477 | 206,149 | 380 | 171,121 | Coffee, roasted and ground |
| กาแฟสำเร็จรูป | 4,466 | 1,313,569 | 6,531 | 1,971,507 | Coffee, instant |
| กาแฟสังเคราะห์และของปรุงแต่ง จากกาแฟ ชา | 6,732 | 896,682 | 8,365 | 1,142,476 | Coffee, substitutes and preparation of coffee, tea |
| ชาผงสำเร็จรูป | 1,258 | 444,862 | 10,433 | 610,510 | Tea, instant |
| ชาดำ | 1,843 | 150,053 | 5,444 | 217,582 | Black tea |

ตารางที่ 32 ปริมาณและมูลค่าการนำเข้าสินค้าเกษตรและผลิตภัณฑ์ ปี 2554-2555 (ต่อ)
 Table 32 Import quantity and value of agricultural products, 2011-2012 (cont.)

ปริมาณ : เมตริกตัน
 มูลค่า : 1,000 บาท

Quantity : Metric ton
 Value : 1,000 Baht

| รายการสินค้า | 2554 2011 | | 2555 2012 | | Commodity |
|---|--------------------|-------------------|--------------------|-------------------|---|
| | ปริมาณ Quantity | มูลค่า Value | ปริมาณ Quantity | มูลค่า Value | |
| ชาเขียว | 1,215 | 153,483 | 2,297 | 142,299 | Green tea |
| เปลือก เยื่อกาแฟ | n.s. | 155 | 3 | 829 | Coffee husks and skins |
| ชามาเต้ | n.s. | 17 | n.s. | 159 | Mate' |
| โกโก้และของปรุงแต่งจากโกโก้ | 42,169 | 6,030,041 | 52,960 | 7,390,925 | COCOA AND COCOA PREPARATIONS |
| ช็อกโกแลต | 11,945 | 2,504,830 | 18,276 | 3,761,696 | Chocolate |
| เมล็ดโกโก้ | 19,387 | 1,955,884 | 21,206 | 1,734,117 | Cocoa bean |
| ผลิตภัณฑ์จากโกโก้ | 10,837 | 1,569,327 | 13,478 | 1,895,112 | Cocoa products |
| ผลิตภัณฑ์อาหารอื่นๆ | 79,496 | 14,304,961 | 90,921 | 18,026,078 | OTHER FOOD PRODUCTS |
| ของปรุงรสและปรุงกลิ่นอื่น | 58,176 | 11,854,168 | 70,081 | 15,384,977 | Condiments and mixed seasonings |
| น้ำซอสและเครื่องปรุง | 7,916 | 1,033,222 | 6,194 | 1,033,092 | Sauce and other edible preparations |
| ซุปรและซุปข้น | 2,869 | 325,661 | 2,919 | 344,649 | Soups and broths |
| น้ำซีอิ้ว (ซอสถั่วเหลือง) | 4,597 | 410,455 | 4,767 | 498,922 | Soya sauce |
| ยีสต์ธรรมชาติและผงฟู | 5,938 | 681,455 | 6,960 | 764,438 | Natural yeasts and baking powder |
| เครื่องดื่ม | | 9,857,482 | | 11,123,462 | BEVERAGES (V.U.) |
| มีแอลกอฮอล์ (1,000 ลิตร) | 84,777 | 9,191,035 | 116,793 | 10,283,989 | Alcohol (1,000 Litres) |
| ไม่มีแอลกอฮอล์ (หลายหน่วย) | | 666,447 | | 839,473 | Non-alcohol (v.u.) |
| ยาสูบและผลิตภัณฑ์ | 17,391 | 4,365,819 | 18,690 | 4,830,469 | TOBACCO AND PRODUCTS |
| ใบยาสูบพันธุ์เบอร์เลย์ | 1,648 | 349,243 | 1,938 | 419,248 | Tobacco leaf of the burley type |
| ใบยาสูบพันธุ์เวอร์จิเนีย | 1,479 | 269,918 | 1,951 | 400,470 | Tobacco leaf of the virginia type |
| ใบยาสูบพันธุ์อื่น | 400 | 57,701 | n.s. | 9 | Tobacco leaf of other type |
| ผลิตภัณฑ์ยาสูบ | 13,864 | 3,688,926 | 14,797 | 4,010,676 | Tobacco manufactured |
| เศษที่ไม่ใช้และเศษก้านใบยาสูบ | n.s. | 31 | 4 | 66 | Tobacco scrap and stems |
| ดอกไม้และต้นไม้ (หลายหน่วย) | | 582,977 | | 783,562 | FLOWER AND LIVE PLANT (V.U.) |
| ดอกไม้สด | 9,054 | 451,944 | 11,159 | 579,707 | Cut flower and flower buds, fresh |
| ดอกกล้วยไม้สด | n.s. | 202 | 3 | 791 | Cut natural orchids, fresh |
| ต้นกล้วยไม้ (ต้น) | 2,759,125 | 29,815 | 2,801,657 | 40,084 | Orchid plant (Plant) |
| ดอกไม้ ใบไม้ ใช้ในการตกแต่ง (หลายหน่วย) | | 12,258 | | 11,776 | Cut flower and flower buds for ornamental purposes (v.u.) |
| ดอกไม้แห้ง ย้อมสี จัดทำเป็นช่อ | n.s. | 313 | 149 | 2,096 | Cut flowers and flower buds of a kind suitable for bouquets or for ornamental purposes, dried, dyed |
| ต้นไม้อื่นทำพันธุ์ (ต้น) | 5,476,212 | 88,445 | 7,102,594 | 149,108 | Other live plant (Plant) |

ตารางที่ 32 ปริมาณและมูลค่าการนำเข้าสินค้าเกษตรและผลิตภัณฑ์ ปี 2554-2555 (ต่อ)
 Table 32 Import quantity and value of agricultural products, 2011-2012 (cont.)

ปริมาณ : เมตริกตัน
 มูลค่า : 1,000 บาท

Quantity : Metric ton
 Value : 1,000 Baht

| รายการสินค้า | 2554 2011 | | 2555 2012 | | Commodity |
|--|--------------------|-------------------|--------------------|-------------------|---|
| | ปริมาณ Quantity | มูลค่า Value | ปริมาณ Quantity | มูลค่า Value | |
| พืชอื่นๆ (หลายหน่วย) | 1,187,661 | 520,289 | 4,434,175 | 528,183 | MISCELLANEOUS CROPS (V.U.) |
| หมากสดและแห้ง | 601 | 15,877 | 182 | 4,975 | Betel nut, fresh and dried |
| พันธุ์พืช (หัว หน่อ แขนง เหง้า และตุ่มตา) (ตัน) | 1,168,670 | 15,029 | 4,409,972 | 13,105 | Plant breeds (brids, tuberons, roots, corms crowns and rhizomes) (Plant) |
| เมล็ดพืชอื่นและผลิตผลของพืช | 17,228 | 435,242 | 22,288 | 457,908 | Other vegetable seeds and products |
| เมล็ดแตงโม | 1,162 | 54,141 | 1,733 | 52,195 | Melon seeds |
| ผลิตภัณฑ์จากป่า | 652,489 | 4,461,873 | 764,656 | 5,629,352 | FORESTRY PRODUCTS |
| ครึ่งเม็ดและครึ่งดิบ | 123 | 2,830 | 95 | 6,504 | Seedlacs and sticklac |
| สิ่งที่ได้จากการสกัดยางของพืช | 7,199 | 2,157,899 | 7,522 | 2,686,494 | Vegetable saps and extracts |
| ชัน | 1,859 | 24,781 | 5,214 | 64,473 | Gum damar |
| ไม้ไฟ | 5,743 | 13,764 | 21,501 | 52,570 | Bamboo in the rough |
| ผงทำรูป | 436 | 6,390 | 217 | 7,627 | Kobuak powder |
| ยางไม้ธรรมชาติอื่น | 1,983 | 246,521 | 2,178 | 301,863 | Natural gums resins |
| พรรณไม้และส่วนของพรรณไม้ ใช้ทำยาและเครื่องหอม | 8,182 | 617,604 | 10,717 | 805,793 | Medicinal Plant |
| วัสดุจากพืชใช้ในการถักสาน | 108 | 2,995 | 498 | 10,620 | Vegetable materials for plaiting |
| กำยาน | n.s. | 23 | n.s. | 152 | Gum benjamin |
| หวาย | 4,189 | 66,347 | 3,546 | 52,159 | Rattans |
| สีเสียด | 44 | 1,018 | 75 | 2,928 | Gambier or catechu |
| อ้อ กก | 863 | 15,411 | 540 | 10,721 | Reeds, Osier |
| รง | 15 | 896 | 15 | 5,468 | Gumboge |
| ผลิตภัณฑ์อื่นของพืช | 621,744 | 1,305,394 | 712,537 | 1,621,980 | Other vegetable products |
| กากและเศษที่เหลือใช้ทำอาหารสัตว์ | 3,403,974 | 48,087,887 | 3,769,157 | 58,953,511 | RESIDUES AND WASTE, PREPARED ANIMAL FODDER |
| กากเนื้อมะพร้าว | - | - | 15 | 30 | Coconut cake |
| กากหัวบีต กากชานอ้อย | 1,219 | 12,987 | 1,218 | 14,886 | Residues of beet-pulp, bagasse |
| กากน้ำมันและกากแข็ง ได้จากการสกัดน้ำมันถั่วเหลือง | 2,398,644 | 33,472,058 | 2,815,437 | 42,231,814 | Oil cake and solid residues, resulting from the extraction of soya bean oil |
| กากเมล็ดพืชน้ำมันและกากอื่น | 555,243 | 5,156,761 | 562,390 | 6,063,693 | Oil-cake and other residues |
| กากมันสำปะหลัง | n.s. | 2 | n.s. | n.s. | Cassave or manioc waste |
| กากเมล็ดฝ้าย | 1,381 | 11,481 | 1,040 | 9,379 | Oil cake of cotton seeds |
| กากผลและเนื้อในเมล็ดปาล์ม | 134,509 | 506,361 | 58,506 | 267,816 | Oil cake of palm nuts and kernels |
| รำจากเมล็ดธัญพืชและถั่ว | 35,953 | 340,706 | 63,246 | 596,632 | Bran of cereal and bean |

ตารางที่ 32 ปริมาณและมูลค่าการนำเข้าสินค้าเกษตรและผลิตภัณฑ์ ปี 2554-2555 (ต่อ)
 Table 32 Import quantity and value of agricultural products, 2011-2012 (cont.)

ปริมาณ : เมตริกตัน

Quantity : Metric ton

มูลค่า : 1,000 บาท

Value : 1,000 Baht

| รายการสินค้า | 2554 2011 | | 2555 2012 | | Commodity |
|--|--------------------|-------------------|--------------------|--------------------|--|
| | ปริมาณ Quantity | มูลค่า Value | ปริมาณ Quantity | มูลค่า Value | |
| รำหยาบและเศษจากข้าวเจ้า | 239 | 2,578 | 626 | 4,949 | Bran and residues of rice |
| รำหยาบและเศษจากข้าวสาลี | 12,619 | 153,694 | 4,650 | 59,560 | Bran and residues of wheat |
| เศษผัก | 20,574 | 150,794 | 13,666 | 182,294 | Vegetable waste or residues |
| ของปรุงแต่งชนิดที่ใช้ในการเลี้ยงสัตว์ | 243,593 | 8,280,465 | 248,363 | 9,522,458 | Preparations of a kind used in animal feeding |
| ผลิตภัณฑ์จากสัตว์น้ำ (หลายหน่วย) | | 85,327,240 | | 100,012,013 | FISHERY PRODUCTS (V.U) |
| ปลาและผลิตภัณฑ์ | | 73,304,058 | | 85,369,443 | Fishes and products |
| เนื้อปลาแบบฟิลเลและเนื้อปลาแบบอื่น (จะบดหรือไม่ก็ตาม) | 27,438 | 2,752,218 | 30,408 | 2,853,247 | Fish fillets and other fish meat (weather or not minced) |
| ปลาแช่เย็นจนแข็ง ไม่รวมเนื้อปลาแบบฟิลเลและแบบอื่น | 1,341,372 | 63,834,425 | 1,348,141 | 74,272,497 | Fishes, frozen, excluding fish fillets and other fish meat |
| ปลาสดหรือแช่เย็น ไม่รวมเนื้อปลาแบบฟิลเลและแบบอื่น | 102,721 | 2,811,574 | 75,641 | 2,422,310 | Fishes, fresh or chilled excluding fish fillets and other fish meat |
| ปลาปรุงแต่ง | 30,919 | 3,637,057 | 37,018 | 5,343,895 | Fishes, prepared or preserved |
| ปลาทูน่า | 23,757 | 2,980,602 | 27,480 | 4,497,716 | Tunas |
| ปลาอื่นๆ | 6,748 | 565,519 | 8,397 | 677,204 | Other fish |
| ผลิตภัณฑ์ปลาอื่นๆ | 414 | 90,936 | 1,141 | 168,975 | Other fish products |
| ปลามีชีวิต (หลายหน่วย) | | 104,671 | | 111,752 | Fishes, live (v.u.) |
| ปลาแห้ง ใสเกลือหรือแช่น้ำเกลือรมควันทำให้สุกหรือไม่ก็ตาม | 3,502 | 164,113 | 4,614 | 365,742 | Fishes, dried, salted or in brine, Fishes smoked whether or not cooked |
| กุ้งและผลิตภัณฑ์ | 30,765 | 1,658,991 | 26,841 | 2,647,589 | Shrimps and products |
| กุ้งสด แช่เย็นหรือแช่เย็นจนแข็ง | 6,867 | 1,285,766 | 9,828 | 2,172,413 | Shrimps, fresh, chilled or frozen |
| กุ้งปรุงแต่ง | 23,791 | 305,864 | 16,796 | 358,515 | Shrimps, prepared or preserved |
| กุ้งมีชีวิตสำหรับทำพันธุ์ | 3 | 594 | 54 | 22,706 | Shrimps, breeding |
| กุ้งมีชีวิตอื่น | 104 | 66,767 | 163 | 93,955 | Shrimps, other live |
| ปลาหมึกและผลิตภัณฑ์ | 99,099 | 5,438,320 | 84,697 | 6,496,612 | Cephalopods and products |
| ปลาหมึกแช่เย็นจนแข็ง | 86,698 | 4,324,679 | 72,544 | 4,922,089 | Cephalopods, frozen |
| ปลาหมึกสดหรือแช่เย็น | 6,054 | 154,069 | 4,505 | 112,594 | Cephalopods, fresh or chilled |
| ปลาหมึกแห้ง ใสเกลือหรือแช่น้ำเกลือ | 6,115 | 913,019 | 6,438 | 1,222,731 | Cephalopods, dried, salted or in brine |
| ปลาหมึก มีชีวิต | n.s. | 69 | 374 | 9,920 | Cephalopods, live |
| ปลาหมึกปรุงแต่งอื่น | 232 | 46,484 | 836 | 229,278 | Other cephalopods, prepared or preserved |
| หอยและผลิตภัณฑ์ | 16,245 | 820,856 | 11,869 | 798,929 | Shellfish and products |
| หอยมีชีวิต | 12,437 | 175,709 | 7,296 | 119,224 | Shellfish, live |
| หอยสด แช่เย็นหรือแช่เย็นจนแข็ง | 3,019 | 544,703 | 4,026 | 610,069 | Shellfish, fresh, chilled or frozen |
| หอยปรุงแต่ง | 786 | 98,597 | 545 | 68,618 | Shellfish, prepared or preserved |
| หอยแห้ง ใสเกลือหรือแช่น้ำเกลือ | 3 | 1,847 | 2 | 1,018 | Shellfish, dried, salted or in brine |

ตารางที่ 32 ปริมาณและมูลค่าการนำเข้าสินค้าเกษตรและผลิตภัณฑ์ ปี 2554-2555 (ต่อ)
 Table 32 Import quantity and value of agricultural products, 2011-2012 (cont.)

ปริมาณ : เมตริกตัน
 มูลค่า : 1,000 บาท

Quantity : Metric ton
 Value : 1,000 Baht

| รายการสินค้า | 2554 2011 | | 2555 2012 | | Commodity |
|--|--------------------|-------------------|--------------------|-------------------|---|
| | ปริมาณ Quantity | มูลค่า Value | ปริมาณ Quantity | มูลค่า Value | |
| ผลิตภัณฑ์จากสัตว์น้ำอื่นๆ | 33,029 | 2,560,765 | 37,210 | 3,038,430 | Other fishery products |
| ปลาปรุงแต่งใช้เลี้ยงสัตว์ | 30 | 7,037 | 1,705 | 355,295 | Fish preparation for animal feeding |
| อาหารสัตว์จากวัตถุดิบสัตว์น้ำ | 15,525 | 436,304 | 17,907 | 556,918 | Flours and meal of fish and crustaceans |
| ผลิตภัณฑ์อื่น | 17,474 | 2,117,424 | 17,598 | 2,126,217 | Other products |
| ปู | 3,816 | 481,715 | 4,245 | 608,863 | Crabs |
| พรรณไม้น้ำ (ต้น) | n.s. | 33 | - | - | Aquarium plants (Plant) |
| สาหร่ายทะเล | 3,200 | 941,809 | 3,343 | 1,012,013 | Seaweed |
| สัตว์น้ำปรุงแต่งอื่นๆ | 682 | 112,465 | 343 | 37,428 | Other crustaceans, preserved |
| สัตว์น้ำมีชีวิตอื่นๆ (ตัว) | 378,448 | 8,228 | 11,105 | 2,706 | Other crustaceans, live (Head) |
| ผลิตภัณฑ์จากสัตว์ (หลายหน่วย) | | 12,298,748 | | 13,111,248 | ANIMAL PRODUCTS (V.U.) |
| เชื้อพันธุ์ | 307 | 23,629 | 147 | 17,552 | Semen |
| ไข่สัตว์ปีก (หลายหน่วย) | 3,750 | 130,461 | 1,676 | 163,540 | Birds' eggs (v.u.) |
| ไข่สด (1,000 ฟอง) | 3,186 | 41,318 | 998 | 40,483 | Birds' eggs, fresh (1,000 Eggs) |
| ไข่ทำไว้ไม่ให้เสียหรือทำให้สุก | n.s. | n.s. | - | - | Birds' eggs, preserved or cooked |
| ไข่สัตว์ปีกที่เอาเปลือกออกแล้วและไข่แดงสด แห้งหรือทำให้สุก | 564 | 89,143 | 678 | 123,057 | Birds' eggs, not in shell, and egg yolks, fresh, dried, or cooked by steaming |
| เนื้อสัตว์สด แช่เย็นหรือแช่เย็นจนแข็ง | 49,057 | 2,578,191 | 56,398 | 3,578,539 | Meat, fresh, chilled or frozen |
| กระบือ | 8,425 | 718,461 | 19,130 | 1,518,988 | Buffaloes |
| โค | 6,191 | 916,077 | 6,035 | 1,129,526 | Bullocks and cows |
| แกะ | 1,036 | 362,353 | 983 | 315,107 | Sheep |
| สุกร | 259 | 16,572 | 725 | 38,423 | Swine |
| เป็ด | 61 | 26,483 | 99 | 35,039 | Ducks |
| เนื้อและส่วนอื่นของไก่เนื้อ | 1,208 | 41,180 | 990 | 56,293 | Chicken and edible offal of fowls |
| ส่วนอื่นของสัตว์ที่บริโภคได้ | 31,571 | 459,787 | 28,152 | 455,315 | Edible meat offal |
| สัตว์ปีกอื่น | 294 | 34,830 | 257 | 27,718 | Other poultry |
| เนื้อสัตว์อื่น | 12 | 2,448 | 27 | 2,130 | Other meat |
| เนื้อสัตว์ปรุงแต่ง บรรจุภาชนะที่อากาศผ่านเข้าออกไม่ได้ | 2,712 | 261,126 | 3,491 | 320,816 | Prepared meat, in airtight containers |
| ไก่ปรุงแต่ง | 285 | 48,208 | 128 | 24,102 | Chicken, prepared or preserved |
| โค กระบือ | 86 | 34,627 | 257 | 57,194 | Bovine animals |
| สุกร | 139 | 27,165 | 160 | 32,333 | Swine |
| ส่วนอื่นของสัตว์ปรุงแต่ง | 2,202 | 151,126 | 2,946 | 207,187 | Other parts of animals prepared or preserved |

ตารางที่ 32 ปริมาณและมูลค่าการนำเข้าสินค้าเกษตรและผลิตภัณฑ์ ปี 2554-2555 (ต่อ)
 Table 32 Import quantity and value of agricultural products, 2011-2012 (cont.)

ปริมาณ : เมตริกตัน

Quantity : Metric ton

มูลค่า : 1,000 บาท

Value : 1,000 Baht

| รายการสินค้า | 2554 2011 | | 2555 2012 | | Commodity |
|---|--------------------|-------------------|--------------------|-------------------|--|
| | ปริมาณ Quantity | มูลค่า Value | ปริมาณ Quantity | มูลค่า Value | |
| เนื้อสัตว์ปรุงแต่ง ไม่บรรจุภาชนะที่ อากาศผ่านเข้าออกไม่ได้ | 3,889 | 195,900 | 7,338 | 507,985 | Prepared meat, not in airtight containers |
| โค กระบือ | 1,351 | 128,629 | 4,527 | 424,326 | Bovine animals |
| สุกร | 696 | 26,836 | 634 | 23,571 | Swine |
| เนื้อสัตว์อื่น | 1,842 | 40,435 | 2,177 | 60,088 | Other meat |
| ผลิตภัณฑ์อื่น | 312,986 | 9,109,441 | 295,955 | 8,522,816 | Other products |
| กระดูกและเขาสัตว์ยังไม่ประดิษฐ์ | 285,847 | 4,364,465 | 268,055 | 4,691,049 | Bones and horn-cores unworked |
| กลีเซอรอลและต่างกลีเซอรอล | 207 | 13,520 | 1,026 | 38,486 | Glycerol and glycerol lyes |
| ไขมันที่ได้จากสัตว์ | 8,737 | 345,959 | 7,848 | 311,292 | Animal fats |
| เนยเทียมและของผสมปรุงแต่ง บริโภคได้ | 9,554 | 436,314 | 4,910 | 231,838 | Margarine and edible mixtures |
| ผมคนและขนสัตว์ รวมถึงขนสัตว์ปีก | 3,446 | 199,859 | 7,229 | 306,181 | Human hair and feathers |
| ผลิตภัณฑ์ผึ้ง | 5,127 | 298,203 | 6,835 | 436,748 | Natural honey products |
| รังนกนางแอ่น | 63 | 3,449,357 | 48 | 2,505,022 | Swallows' nests |
| ซูบไก่ | 5 | 1,764 | 4 | 2,200 | Extracts and Juices of chicken |
| นมและผลิตภัณฑ์ | 18,429,881 | 18,429,881 | 18,845,664 | 18,845,664 | MILK AND PRODUCTS |
| นมยูเอชทีปรุงกลิ่น รส (1,000 ลิตร) | 415 | 10,462 | 397 | 15,474 | Flavoured UHT milk drink (1,000 Litres) |
| นมผงขาดมันเนย มีไขมันไม่เกิน ร้อยละ 1.5 โดย น.น. | 63,704 | 6,748,901 | 62,708 | 6,140,731 | Milk powder, not exceeding 1.5% by weight of fat |
| นมผงและครีมผงที่เติมน้ำตาล หรือสารทำให้หวานอื่น | 38,991 | 3,978,538 | 68,014 | 5,248,272 | Milk and cream, containing added sugar or other sweetening matter |
| นมและครีมที่ไม่เติมน้ำตาล หรือสารทำให้หวานอื่น | 1,456 | 139,905 | 1,475 | 125,285 | Milk and cream, not containing added sugar or other sweetening matter |
| เนยแข็งและเคิร์ด | 7,946 | 1,291,647 | 7,851 | 1,324,372 | Cheese and curd |
| เนย ไขมันและน้ำมันอื่นที่ได้จากนม | 12,459 | 2,130,618 | 11,798 | 1,526,227 | Butter, other fats and oils derived from milk |
| บัตเตอร์มิลค์ นมเปรี้ยว โยเกิร์ต รวมทั้งนมและครีมที่หมักให้เปรี้ยว | 14,761 | 1,617,443 | 18,792 | 1,877,025 | Buttermilk, sour milk, yogurt and fermented milk and cream |
| หางนม(เวย์)จะทำให้เข้มข้นหรือ เติมน้ำตาลหรือสารให้หวานอื่น หรือไม่ก็ตาม | 58,287 | 2,512,367 | 55,872 | 2,588,278 | Whey, whether or not concentrated or containing added sugar |
| สัตว์มีชีวิต (ตัว) | 8,012,665 | 1,374,416 | 6,707,628 | 1,312,600 | LIVE ANIMALS (HEAD) |
| สัตว์ทำพันธุ์ | 1,888 | 152,468 | 3,108 | 185,845 | Animals for breeding |
| โคตัวผู้และโคตัวเมีย | 95 | 14,962 | - | - | Bullocks and cows |
| สุกร | 804 | 54,603 | 1,359 | 87,870 | Swine |
| สัตว์ทำพันธุ์อื่น | 989 | 82,903 | 1,749 | 97,975 | Other animals for breeding |

ตารางที่ 32 ปริมาณและมูลค่าการนำเข้าสินค้าเกษตรและผลิตภัณฑ์ ปี 2554-2555 (ต่อ)
Table 32 Import quantity and value of agricultural products, 2011-2012 (cont.)

ปริมาณ : เมตริกตัน
มูลค่า : 1,000 บาท

Quantity : Metric ton
Value : 1,000 Baht

| รายการสินค้า | 2554 2011 | | 2555 2012 | | Commodity |
|-----------------------------------|--------------------|-------------------|--------------------|-------------------|--|
| | ปริมาณ Quantity | มูลค่า Value | ปริมาณ Quantity | มูลค่า Value | |
| สัตว์มีชีวิตอื่น | 77,674 | 388,701 | 133,973 | 465,139 | Other live animals |
| กระบือ | 25,565 | 108,114 | 29,225 | 111,798 | Buffaloes |
| สุกร | - | - | n.s. | 2 | Swine |
| โคตัวผู้และโคตัวเมีย | 46,012 | 190,067 | 74,601 | 317,178 | Bullocks and cows |
| สัตว์มีชีวิตอื่นๆ | 6,097 | 90,520 | 30,147 | 36,161 | Other live animals |
| สัตว์ปีกทำพันธุ์ | 2,309,960 | 820,922 | 1,554,741 | 645,689 | Poultry for breeding |
| ไก่เนื้อ | 2,152,480 | 778,457 | 1,434,512 | 613,003 | Fowls of Gallus domesticus |
| สัตว์ปีกอื่น | 157,480 | 42,465 | 120,229 | 32,686 | Other poultry |
| สัตว์ปีกมีชีวิตอื่น | 5,623,143 | 12,325 | 5,015,806 | 15,927 | Other live poultry |
| ไก่เนื้อ | - | - | 580 | 239 | Fowls of Gallus domesticus |
| ไก่อื่น | 1,531 | 147 | 323 | 478 | Fowls of other species |
| สัตว์ปีกอื่น | 5,621,612 | 12,178 | 5,014,903 | 15,210 | Other poultry |
| สินค้าเกษตรเพื่ออุตสาหกรรม | | 39,452,461 | | 28,738,168 | AGRICULTURAL PRODUCTS FOR AGRO-INDUSTRY |
| ยางธรรมชาติ | 13,082 | 1,990,801 | 11,477 | 1,799,887 | NATURAL RUBBER |
| ยางแท่ง | 182 | 29,651 | 60 | 6,760 | Block rubber |
| ยางแผ่นรมควัน | 1,060 | 141,458 | 100 | 10,657 | Smoked sheets rubber |
| น้ำยางข้น* | 847 | 144,516 | 702 | 89,473 | Concentrated latex rubber* |
| น้ำยางธรรมชาติอื่นๆ* | 484 | 148,963 | 649 | 144,794 | Other natural rubber latex* |
| ยางแผ่นผึ่งแห้ง | 200 | 22,220 | n.s. | 185 | Air dried sheets |
| ยางเครพ | 14 | 1,335 | n.s. | n.s. | Crepe sheets rubber |
| ยางบาลาตา | 56 | 1,002 | 30 | 867 | Balata sheets rubber |
| ยางธรรมชาติอื่นๆ | 92 | 15,363 | 27 | 8,181 | Other natural rubber |
| ยางคอมปาวด์ | 10,147 | 1,486,292 | 9,909 | 1,538,970 | Compounded rubber |
| ไม้ที่ยังไม่แปรรูป | | 1,677,907 | | 2,053,720 | WOOD IN THE ROUGH (V.U.) |
| ไม้สัก (ลูกบาศก์เมตร) | 24 | 579,167 | 28 | 723,678 | Teak (Cubic metre) |
| ไม้อื่นๆ ทั้งต้น (หลายหน่วย) | | 1,098,740 | | 1,330,042 | Other wood (v.u.) |
| ผลิตภัณฑ์จากมันสำปะหลัง | 19,501 | 1,468,646 | 17,409 | 1,398,852 | OTHER PRODUCTS FROM CASSAVA |
| แป้งมันสำปะหลังดัดแปร | 17,431 | 677,752 | 14,963 | 666,879 | Dextrins and modified starches |
| กาว | 2,070 | 790,894 | 2,446 | 731,973 | Glues |
| ฝ้าย | 319,239 | 34,187,685 | 305,768 | 23,411,748 | COTTON |
| ฝ้ายที่ยังไม่ได้ล้างหรือหวี | 319,239 | 34,187,685 | 305,768 | 23,411,748 | Cotton, not carded or combed |
| ไหม | 349 | 127,422 | 248 | 73,961 | SILK |
| เศษไหม | 274 | 69,421 | 218 | 54,696 | Silk waste |
| เส้นไหมดิบ | 21 | 26,642 | 7 | 7,284 | Raw silk |
| รังไหมที่มีใยสาวออกได้ | 54 | 31,359 | 23 | 11,981 | Silk-worm cocoons suitable for reeling |

หมายเหตุ * น้ำยางข้น ปรับเป็น เนื้อยางแห้ง โดยนำปริมาณคูณ 0.6
น้ำยางธรรมชาติอื่น ปรับเป็น เนื้อยางแห้ง โดยนำปริมาณคูณ 0.35

Remark * concentrated latex to dry rubber is quantity*0.6
natural rubber latex to dry rubber is quantity*0.35

ตารางที่ 33 มูลค่าการนำเข้า ปลาและผลิตภัณฑ์ รายเดือน ปี 2553-2555
Table 33 Import value of fishes and products by month 2010-2012

มูลค่า : ล้านบาท Value : Million baht

| เดือน | มูลค่า Value | | | Month |
|------------|---------------|---------------|---------------|--------------|
| | 2553 2010 | 2554 2011 | 2555 2012 | |
| รวม | 59,515 | 73,304 | 85,369 | Total |
| ม.ค. | 5,153 | 6,458 | 6,291 | Jan |
| ก.พ. | 4,777 | 5,689 | 7,843 | Feb |
| มี.ค. | 4,350 | 5,649 | 6,828 | Mar |
| เม.ย. | 3,878 | 5,378 | 6,271 | Apr |
| พ.ค. | 5,089 | 7,569 | 8,776 | May |
| มิ.ย. | 5,499 | 5,489 | 6,712 | Jun |
| ก.ค. | 5,155 | 6,350 | 8,199 | Jul |
| ส.ค. | 5,005 | 6,312 | 9,282 | Aug |
| ก.ย. | 4,998 | 6,770 | 8,097 | Sep |
| ต.ค. | 4,640 | 5,100 | 7,155 | Oct |
| พ.ย. | 6,158 | 5,907 | 5,575 | Nov |
| ธ.ค. | 4,813 | 6,633 | 4,340 | Dec |

ตารางที่ 34 มูลค่าการนำเข้า ปลาและผลิตภัณฑ์ รายประเทศ ปี 2553-2555
Table 34 Import value of fishes and products by country, 2010-2012

มูลค่า : ล้านบาท Value : Million baht

| ประเทศ | มูลค่า Value | | | Country |
|--------------|---------------|---------------|---------------|--------------|
| | 2553 2010 | 2554 2011 | 2555 2012 | |
| รวม | 59,515 | 73,304 | 85,369 | Total |
| ไต้หวัน | 9,459 | 8,714 | 11,786 | Taiwan |
| สหรัฐอเมริกา | 6,474 | 8,185 | 7,922 | USA |
| อินโดนีเซีย | 4,644 | 4,420 | 7,346 | Indonesia |
| จีน | 2,190 | 5,428 | 6,635 | China |
| เกาหลีใต้ | 3,729 | 5,122 | 6,058 | South Korea |
| ญี่ปุ่น | 4,836 | 4,802 | 5,868 | Japan |
| วานูวาตู | 4,229 | 3,883 | 5,053 | Vanuatu |
| นอร์เวย์ | 2,913 | 3,227 | 3,355 | Norway |
| เวียดนาม | 1,328 | 2,184 | 2,933 | Vietnam |
| ชิลี | 1,989 | 3,155 | 2,930 | Chile |
| ประเทศอื่นๆ | 17,724 | 24,184 | 25,483 | Others |

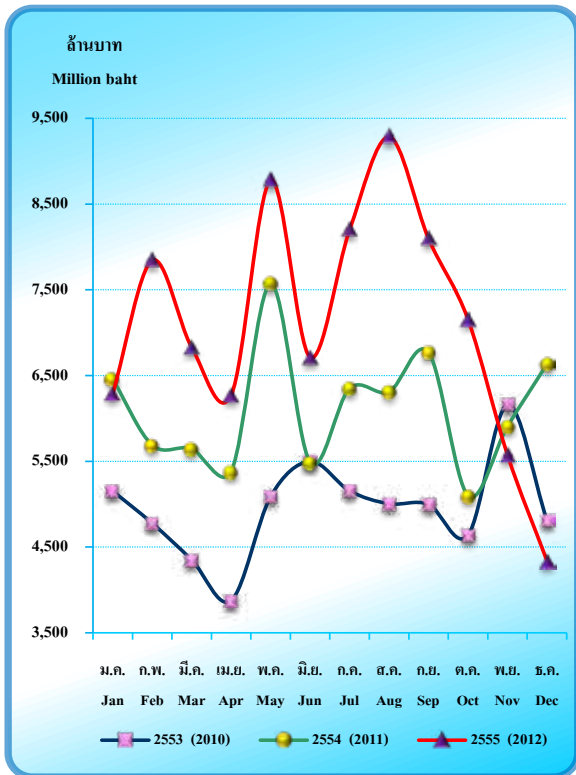

รูปที่ 28 มูลค่าการนำเข้า ปลาและผลิตภัณฑ์ รายเดือน ปี 2553-2555
Figure 28 Import value of fishes and products by month, 2010-2012

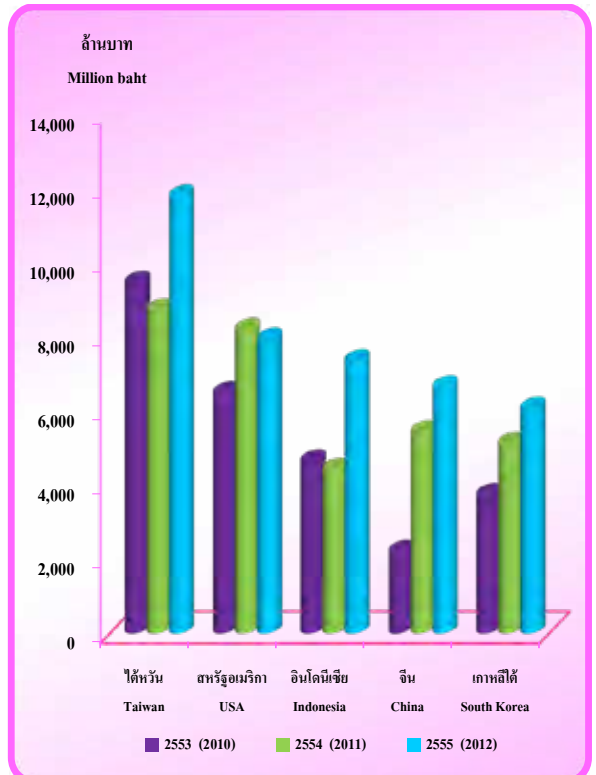

รูปที่ 29 มูลค่าการนำเข้า ปลาและผลิตภัณฑ์ รายประเทศ ปี 2553-2555
Figure 29 Import value of fishes and products by country, 2010-2012

ตารางที่ 35 มูลค่าการนำเข้า กากและเศษที่เหลือใช้ทำอาหารสัตว์ รายเดือน ปี 2553-2555

Table 35 Import value of residues and waste, prepared animal fodder by month, 2010-2012

มูลค่า : ล้านบาท Value : Million baht

| เดือน | มูลค่า Value | | | Month |
|------------|---------------|---------------|---------------|--------------|
| | 2553 2010 | 2554 2011 | 2555 2012 | |
| รวม | 47,513 | 48,088 | 58,954 | Total |
| ม.ค. | 4,133 | 3,332 | 3,341 | Jan |
| ก.พ. | 4,126 | 4,507 | 4,735 | Feb |
| มี.ค. | 3,424 | 3,661 | 4,896 | Mar |
| เม.ย. | 3,840 | 3,801 | 2,277 | Apr |
| พ.ค. | 3,008 | 2,884 | 5,859 | May |
| มิ.ย. | 4,610 | 4,280 | 3,467 | Jun |
| ก.ค. | 4,815 | 3,728 | 6,182 | Jul |
| ส.ค. | 3,482 | 3,302 | 6,300 | Aug |
| ก.ย. | 3,798 | 4,942 | 2,645 | Sep |
| ต.ค. | 4,579 | 5,231 | 5,153 | Oct |
| พ.ย. | 2,549 | 4,384 | 8,076 | Nov |
| ธ.ค. | 5,149 | 4,036 | 6,023 | Dec |

ตารางที่ 36 มูลค่าการนำเข้า กากและเศษที่เหลือใช้ทำอาหารสัตว์ รายประเทศ ปี 2553-2555

Table 36 Import value of residues and waste, prepared animal fodder by country, 2010-2012

มูลค่า : ล้านบาท Value : Million baht

| ประเทศ | มูลค่า Value | | | Country |
|----------------------|---------------|---------------|---------------|----------------------|
| | 2553 2010 | 2554 2011 | 2555 2012 | |
| รวม | 47,513 | 48,088 | 58,954 | Total |
| บราซิล | 17,049 | 19,469 | 21,029 | Brazil |
| อาร์เจนตินา | 10,960 | 10,444 | 14,556 | Argentina |
| อินเดีย | 3,920 | 4,741 | 7,707 | India |
| สหรัฐอเมริกา | 8,025 | 5,451 | 6,547 | USA |
| จีน | 1,332 | 1,269 | 1,911 | China |
| สหรัฐอาหรับเอมิเรตส์ | 1,460 | 1,404 | 1,358 | United Arab Emirates |
| ฝรั่งเศส | 792 | 798 | 940 | France |
| เนเธอร์แลนด์ | 529 | 669 | 834 | Netherlands |
| แคนาดา | 130 | 343 | 513 | Canada |
| เกาหลีใต้ | 559 | 537 | 457 | South Korea |
| ประเทศอื่นๆ | 2,757 | 2,963 | 3,102 | Others |

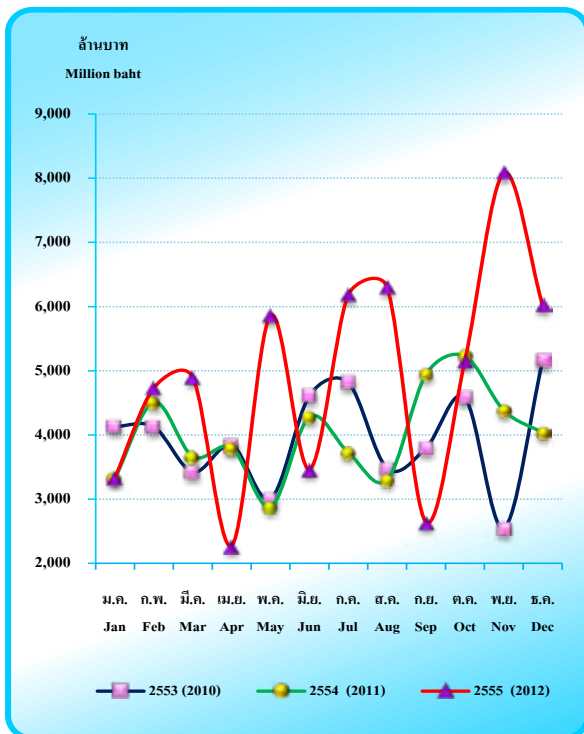

รูปที่ 30 มูลค่าการนำเข้า กากและเศษที่เหลือใช้ทำอาหารสัตว์ รายเดือน ปี 2553-2555

Figure 30 Import value of residues and waste, prepared animal fodder by month, 2010-2012

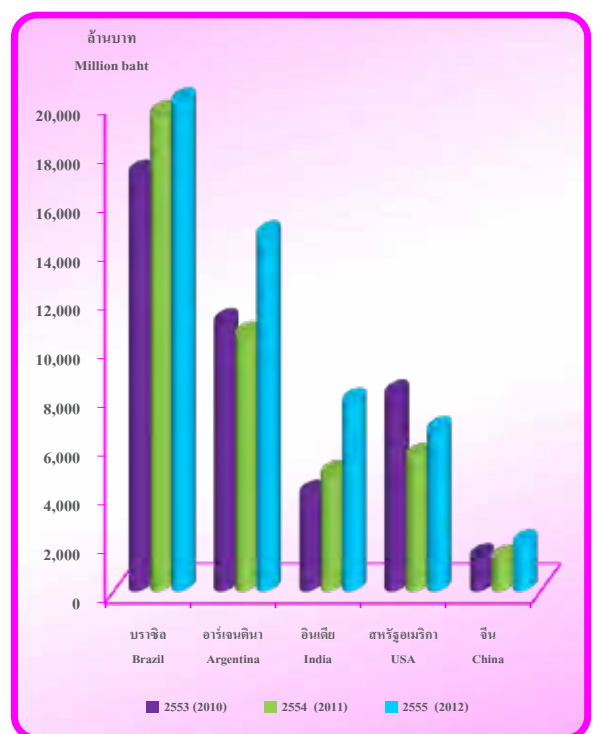

รูปที่ 31 มูลค่าการนำเข้า กากและเศษที่เหลือใช้ทำอาหารสัตว์ รายประเทศ ปี 2553-2555

Figure 31 Import value of residues and waste, prepared animal fodder by country, 2010-2012

ตารางที่ 37 มูลค่าการนำเข้า ถั่วเหลือง รายเดือน ปี 2553-2555
Table 37 Import value of soya beans by month, 2010-2012

มูลค่า : ล้านบาท Value : Million baht

| เดือน | มูลค่า Value | | | Month |
|------------|---------------|---------------|---------------|--------------|
| | 2553 2010 | 2554 2011 | 2555 2012 | |
| รวม | 25,799 | 34,354 | 39,987 | Total |
| ม.ค. | 202 | 2,463 | 3,3598 | Jan |
| ก.พ. | 1,398 | 2,936 | 588 | Feb |
| มี.ค. | 1,693 | 2,840 | 3,554 | Mar |
| เม.ย. | 2,946 | 2,561 | 3,939 | Apr |
| พ.ค. | 1,090 | 4,659 | 1,732 | May |
| มิ.ย. | 2,161 | 3,394 | 4,181 | Jun |
| ก.ค. | 3,571 | 2,259 | 3,296 | Jul |
| ส.ค. | 2,305 | 3,106 | 2,357 | Aug |
| ก.ย. | 3,452 | 2,083 | 3,244 | Sep |
| ต.ค. | 1,911 | 2,677 | 3,725 | Oct |
| พ.ย. | 2,678 | 2,879 | 6,653 | Nov |
| ธ.ค. | 2,392 | 2,497 | 3,360 | Dec |

ตารางที่ 38 มูลค่าการนำเข้า ถั่วเหลือง รายประเทศ ปี 2553-2555
Table 38 Import value of soya beans by country, 2010-2012

มูลค่า : ล้านบาท Value : Million baht

| ประเทศ | มูลค่า Value | | | Country |
|----------------|---------------|---------------|---------------|--------------|
| | 2553 2010 | 2554 2011 | 2555 2012 | |
| รวม | 25,799 | 34,354 | 39,987 | Total |
| บราซิล | 18,000 | 21,480 | 23,985 | Brazil |
| สหรัฐอเมริกา | 3,7265 | 8,178 | 12,248 | USA |
| อาร์เจนตินา | 2,800 | 3,833 | 944 | Argentina |
| สวิตเซอร์แลนด์ | 15 | - | 900 | Switzerland |
| แคนาดา | 445 | 578 | 843 | Canada |
| ยูเครน | 27 | 121 | 560 | Ukraine |
| กัมพูชา | 638 | 104 | 390 | Combodia |
| อุรุกวัย | - | 34 | 65 | Uruguay |
| ออสเตรเลีย | n.s. | n.s. | 40 | Australia |
| จีน | 4 | 8 | 11 | China |
| ประเทศอื่นๆ | 145 | 19 | 1 | Other |

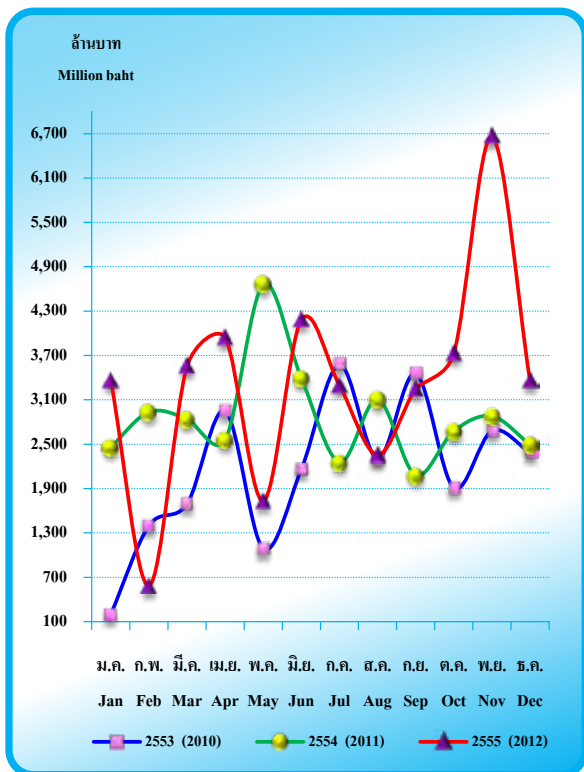

รูปที่ 32 มูลค่าการนำเข้า ถั่วเหลือง รายเดือน ปี 2553-2555
Figure 32 Import value of soya beans by month, 2010-2012

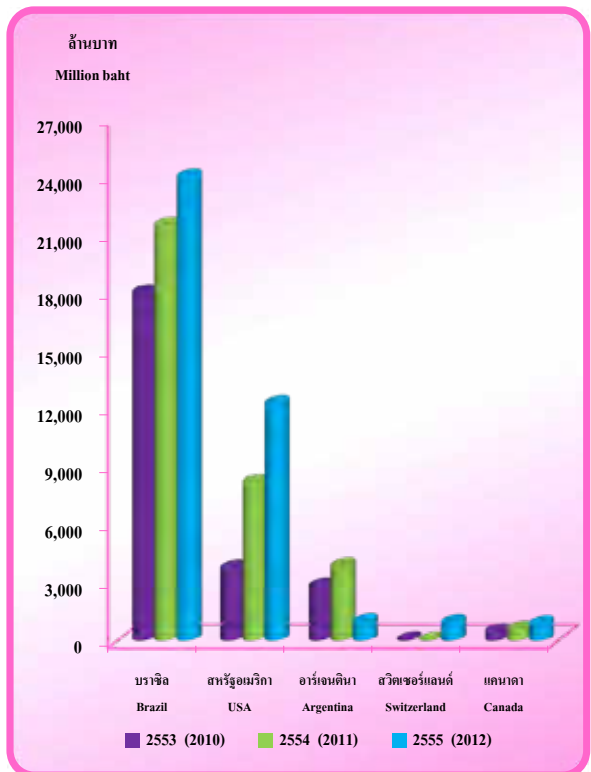

รูปที่ 33 มูลค่าการนำเข้า ถั่วเหลือง รายประเทศ ปี 2553-2555
Figure 33 Import value of soya beans by country, 2010-2012

ตารางที่ 39 มูลค่าการนำเข้า ข้าวสาลีดูรัม รายเดือน ปี 2553-2555
Table 39 Import value of durum wheat by month, 2010-2012

มูลค่า : ล้านบาท Value : Million baht

| เดือน | มูลค่า Value | | | Month |
|------------|---------------|---------------|---------------|--------------|
| | 2553 2010 | 2554 2011 | 2555 2012 | |
| รวม | 14,169 | 15,387 | 25,823 | Total |
| ม.ค. | 1,106 | 956 | 2,997 | Jan |
| ก.พ. | 463 | 1,352 | 2,775 | Feb |
| มี.ค. | 1,882 | 899 | 2,056 | Mar |
| เม.ย. | 594 | 751 | 1,865 | Apr |
| พ.ค. | 1,780 | 2,347 | 4,433 | May |
| มิ.ย. | 1,118 | 887 | 2,720 | Jun |
| ก.ค. | 989 | 3,003 | 1,745 | Jul |
| ส.ค. | 1,054 | 828 | 1,365 | Aug |
| ก.ย. | 1,109 | 892 | 2,121 | Sep |
| ต.ค. | 1,749 | 1,202 | 1,717 | Oct |
| พ.ย. | 537 | 1,141 | 1,074 | Nov |
| ธ.ค. | 1,788 | 1,129 | 955 | Dec |

ตารางที่ 40 มูลค่าการนำเข้า ข้าวสาลีดูรัม รายประเทศ ปี 2553-2555
Table 40 Import value of durum wheat by country, 2010-2012

มูลค่า : ล้านบาท Value : Million baht

| ประเทศ | มูลค่า Value | | | Country |
|--------------|---------------|---------------|---------------|--------------|
| | 2553 2010 | 2554 2011 | 2555 2012 | |
| รวม | 14,169 | 15,387 | 25,823 | Total |
| ออสเตรเลีย | 3,865 | 6,369 | 12,914 | Australia |
| สหรัฐอเมริกา | 4,988 | 5,121 | 5,862 | USA |
| อินเดีย | n.s. | 362 | 2,703 | India |
| แคนาดา | 1,233 | 3,423 | 2,209 | Canada |
| ยูเครน | 410 | - | 2,044 | Ukraine |
| ปากีสถาน | - | - | 63 | Pakistan |
| รัสเซีย | 854 | 24 | 25 | Russia |
| ลิทัวเนีย | 4 | - | 2 | Lithuania |
| อิตาลี | n.s. | n.s. | n.s. | Italy |
| จีน | 28 | 88 | n.s. | China |
| ประเทศอื่นๆ | 2,787 | n.s. | n.s. | Others |

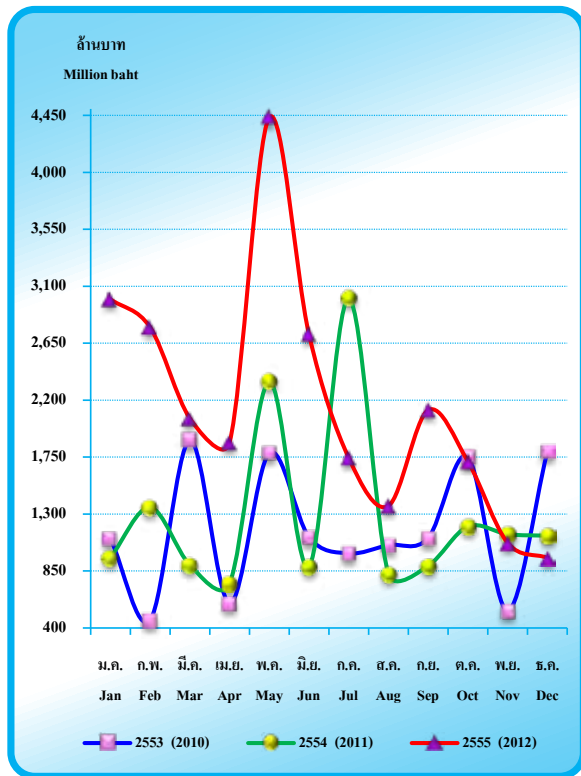

รูปที่ 34 มูลค่าการนำเข้า ข้าวสาลีดูรัม รายเดือน ปี 2553-2555
Figure 34 Import value of durum wheat by month, 2010-2012

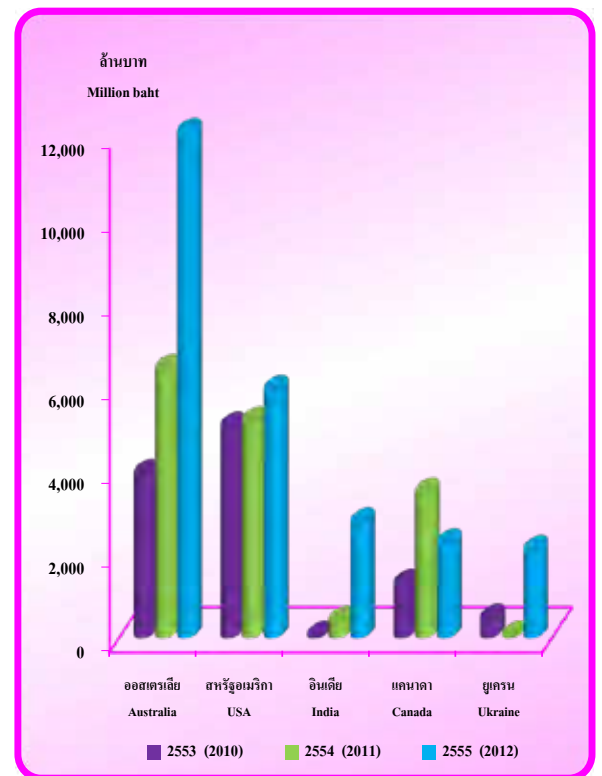

รูปที่ 35 มูลค่าการนำเข้า ข้าวสาลีดูรัม รายประเทศ ปี 2553-2555
Figure 35 Import value of durum wheat by country, 2010-2012

ตารางที่ 41 มูลค่าการนำเข้าผลไม้และผลิตภัณฑ์ รายเดือน ปี 2553-2555
Table 41 Import value of fruits and products by month, 2010-2012

มูลค่า : ล้านบาท Value : Million baht

| เดือน | มูลค่า Value | | | Month |
|------------|---------------|---------------|---------------|--------------|
| | 2553 2010 | 2554 2011 | 2555 2012 | |
| รวม | 16,178 | 19,726 | 24,663 | Total |
| ม.ค. | 1,516 | 2,207 | 2,775 | Jan |
| ก.พ. | 1,147 | 1,241 | 1,684 | Feb |
| มี.ค. | 1,057 | 1,441 | 1,942 | Mar |
| เม.ย. | 1,095 | 1,265 | 1,367 | Apr |
| พ.ค. | 1,105 | 1,305 | 1,390 | May |
| มิ.ย. | 1,107 | 1,194 | 1,341 | Jun |
| ก.ค. | 1,244 | 1,156 | 1,641 | Jul |
| ส.ค. | 1,546 | 1,496 | 2,071 | Aug |
| ก.ย. | 1,441 | 1,657 | 1,728 | Sep |
| ต.ค. | 1,494 | 1,951 | 2,506 | Oct |
| พ.ย. | 1,659 | 2,013 | 3,353 | Nov |
| ธ.ค. | 1,767 | 2,800 | 2,865 | Dec |

ตารางที่ 42 มูลค่าการนำเข้าผลไม้และผลิตภัณฑ์ รายประเทศ ปี 2553-2555
Table 42 Import value of fruits and products by country, 2010-2012

มูลค่า : ล้านบาท Value : Million baht

| ประเทศ | มูลค่า Value | | | Country |
|--------------|---------------|---------------|---------------|--------------|
| | 2553 2010 | 2554 2011 | 2555 2012 | |
| รวม | 16,178 | 19,726 | 24,663 | Total |
| จีน | 8,087 | 10,092 | 13,051 | China |
| สหรัฐอเมริกา | 2,544 | 2,395 | 2,532 | USA |
| เวียดนาม | 968 | 1,069 | 1,487 | Vietnam |
| กรีซ | 540 | 513 | 1,330 | Greece |
| นิวซีแลนด์ | 777 | 863 | 1,285 | New Zealand |
| ออสเตรเลีย | 720 | 809 | 805 | Australia |
| อิสราเอล | 421 | 453 | 533 | Israel |
| อินเดีย | 281 | 342 | 493 | India |
| เปรู | 45 | 71 | 421 | Peru |
| ฝรั่งเศส | 190 | 292 | 293 | France |
| ประเทศอื่นๆ | 1,605 | 2,827 | 2,433 | Others |

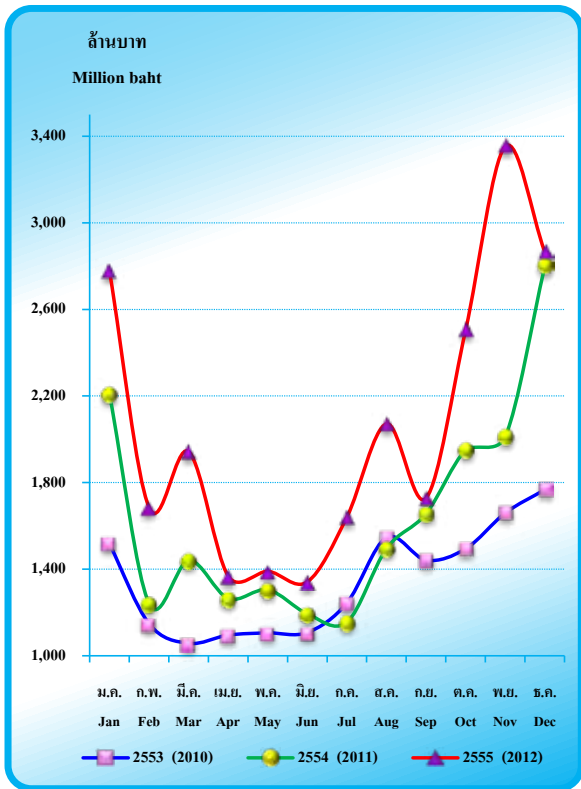

รูปที่ 36 มูลค่าการนำเข้าผลไม้และผลิตภัณฑ์ รายเดือน ปี 2553-2555
Figure 36 Import value of fruits and products by month, 2010-2012

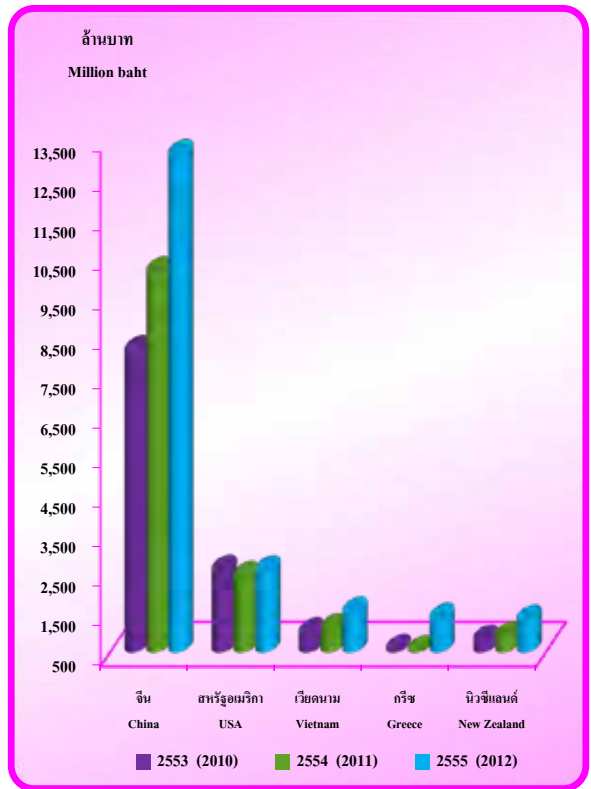

รูปที่ 37 มูลค่าการนำเข้าผลไม้และผลิตภัณฑ์ รายประเทศ ปี 2553-2555
Figure 37 Import value of fruits and products by country, 2010-2012

ตารางที่ 43 มูลค่าการนำเข้า ฝ้ายที่ยังไม่ได้สาวหรือหรี รายเดือน ปี 2553-2555
Table 43 Import value of cotton, not carded or combed, by month, 2010-2012

มูลค่า : ล้านบาท Value : Million baht

| เดือน | มูลค่า Value | | | Month |
|------------|---------------|---------------|---------------|--------------|
| | 2553 2010 | 2554 2011 | 2555 2012 | |
| รวม | 23,327 | 34,188 | 23,412 | Total |
| ม.ค. | 1,735 | 2,871 | 2,454 | Jan |
| ก.พ. | 1,755 | 3,023 | 2,073 | Feb |
| มี.ค. | 1,968 | 4,122 | 2,208 | Mar |
| เม.ย. | 2,301 | 3,800 | 1,959 | Apr |
| พ.ค. | 1,819 | 3,325 | 2,690 | May |
| มิ.ย. | 1,750 | 4,208 | 1,987 | Jun |
| ก.ค. | 1,953 | 3,146 | 1,876 | Jul |
| ส.ค. | 1,838 | 1,943 | 1,568 | Aug |
| ก.ย. | 2,078 | 1,941 | 1,676 | Sep |
| ต.ค. | 1,911 | 1,955 | 1,732 | Oct |
| พ.ย. | 2,249 | 2,124 | 1,677 | Nov |
| ธ.ค. | 1,970 | 1,730 | 1,512 | Dec |

ตารางที่ 44 มูลค่าการนำเข้า ฝ้ายที่ยังไม่ได้สาวหรือหรี รายประเทศ ปี 2553-2555
Table 44 Import value of cotton, not carded or combed, by country, 2010-2012

มูลค่า : ล้านบาท Value : Million baht

| ประเทศ | มูลค่า Value | | | Country |
|----------------|---------------|---------------|---------------|---------------|
| | 2553 2010 | 2554 2011 | 2555 2012 | |
| รวม | 23,327 | 34,188 | 23,412 | Total |
| สหรัฐอเมริกา | 7,455 | 14,767 | 6,256 | USA |
| ออสเตรเลีย | 5,207 | 8,061 | 6,172 | Australia |
| บราซิล | 1,900 | 2,135 | 5,312 | Brazil |
| ปากีสถาน | 513 | 598 | 811 | Pakistan |
| อินเดีย | 1,626 | 1,768 | 794 | India |
| ซิมบับเว | 733 | 853 | 756 | Zimbabwe |
| เบอร์กินา ฟาโซ | 1,068 | 1,292 | 471 | Burkina faso |
| โกตดิวัวร์ | 705 | 473 | 318 | Cote d'Ivoire |
| อาร์เจนตินา | 152 | 392 | 303 | Argentina |
| ไนจีเรีย | 232 | 255 | 303 | Nigeria |
| ประเทศอื่นๆ | 3,736 | 3,594 | 1,916 | Others |

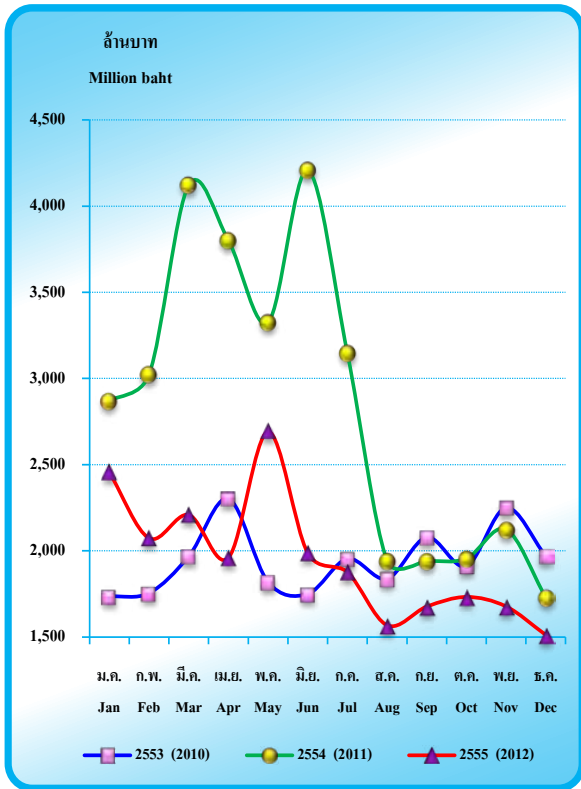

รูปที่ 38 มูลค่าการนำเข้า ฝ้ายที่ยังไม่ได้สาวหรือหรี รายเดือน ปี 2553-2555
Figure 38 Import value of cotton, not corded or combed, by month, 2010-2012

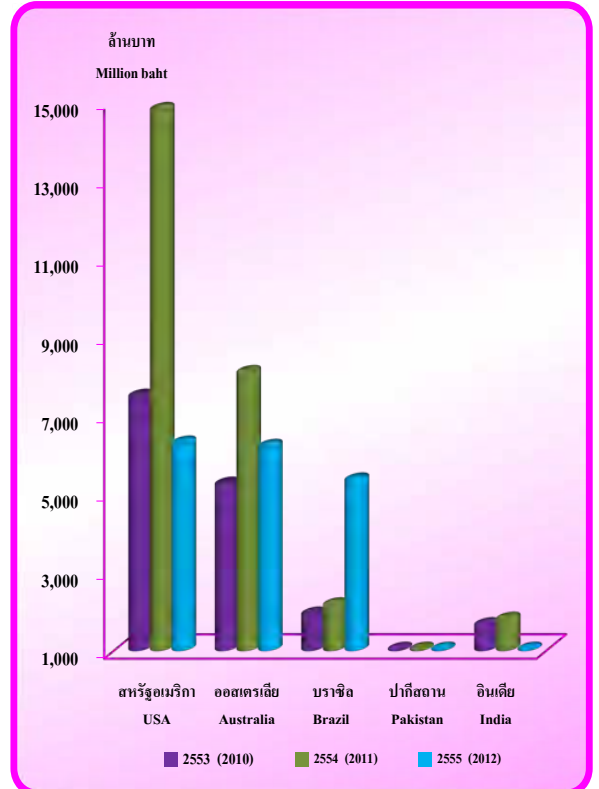

รูปที่ 39 มูลค่าการนำเข้า ฝ้ายที่ยังไม่ได้สาวหรือหรี รายประเทศ ปี 2553-2555
Figure 39 Import value of cotton, not corded or combed, by country, 2010-2012

ตารางที่ 45 มูลค่าการนำเข้า ผลิตภัณฑ์อาหารจากแป้ง รายเดือน ปี 2553-2555
Table 45 Import value of food preparations of flour by month, 2010-2012

มูลค่า : ล้านบาท Value : Million baht

| เดือน | มูลค่า Value | | | Month |
|------------|---------------|---------------|---------------|--------------|
| | 2553 2010 | 2554 2011 | 2555 2012 | |
| รวม | 12,553 | 14,964 | 19,221 | Total |
| ม.ค. | 883 | 961 | 1,663 | Jan |
| ก.พ. | 981 | 986 | 1,878 | Feb |
| มี.ค. | 1,194 | 1,345 | 1,957 | Mar |
| เม.ย. | 1,036 | 1,234 | 1,666 | Apr |
| พ.ค. | 1,016 | 1,252 | 1,758 | May |
| มิ.ย. | 1,094 | 1,225 | 1,244 | Jun |
| ก.ค. | 1,036 | 1,149 | 1,795 | Jul |
| ส.ค. | 1,145 | 1,378 | 1,714 | Aug |
| ก.ย. | 999 | 1,061 | 1,133 | Sep |
| ต.ค. | 932 | 1,238 | 1,669 | Oct |
| พ.ย. | 1,356 | 1,505 | 1,457 | Nov |
| ธ.ค. | 881 | 1,630 | 1,287 | Dec |

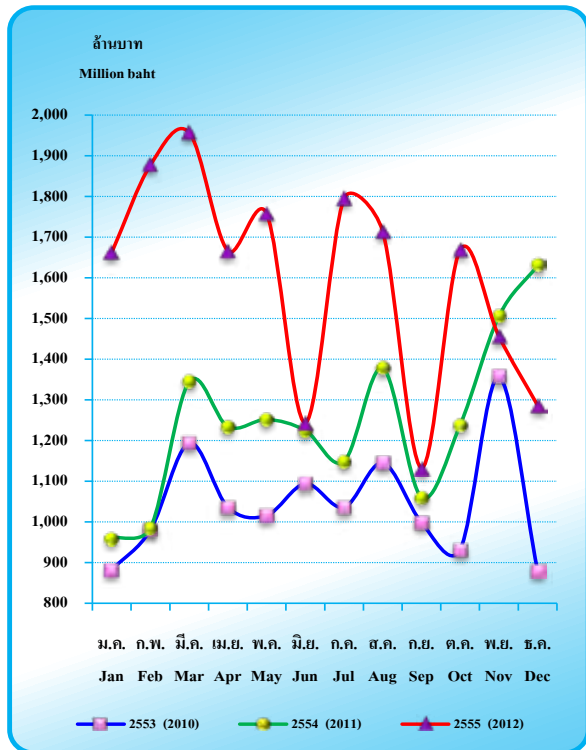

รูปที่ 40 มูลค่าการนำเข้า ผลิตภัณฑ์อาหารจากแป้ง รายเดือน ปี 2553-2555
Figure 40 Import value food preparations of flour by month, 2010-2012

ตารางที่ 46 มูลค่าการนำเข้า ผลิตภัณฑ์อาหารจากแป้ง รายประเทศ ปี 2553-2555
Table 46 Import value of food preparations of flour by country, 2010-2012

มูลค่า : ล้านบาท Value : Million baht

| ประเทศ | มูลค่า Value | | | Country |
|--------------|---------------|---------------|---------------|--------------|
| | 2553 2010 | 2554 2011 | 2555 2012 | |
| รวม | 12,553 | 14,964 | 19,221 | Total |
| มาเลเซีย | 2,291 | 2,359 | 4,152 | Malaysia |
| สิงคโปร์ | 2,193 | 2,625 | 3,063 | Singapore |
| ออสเตรเลีย | 1,911 | 1,975 | 2,063 | Australia |
| อินโดนีเซีย | 1,016 | 1,412 | 1,938 | Indonesia |
| ฟิลิปปินส์ | 1,270 | 1,338 | 1,651 | Philippines |
| จีน | 689 | 963 | 1,474 | China |
| นิวซีแลนด์ | 988 | 1,245 | 1,405 | New Zealand |
| สหรัฐอเมริกา | 293 | 923 | 856 | USA |
| ญี่ปุ่น | 213 | 325 | 339 | Japan |
| อินเดีย | 297 | 304 | 313 | India |
| ประเทศอื่นๆ | 1,392 | 1,495 | 1,967 | Others |

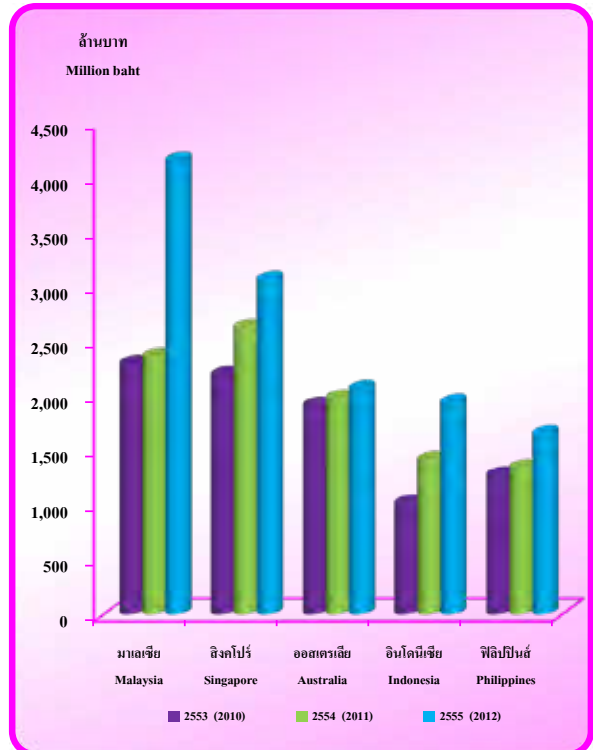

รูปที่ 41 มูลค่าการนำเข้า ผลิตภัณฑ์อาหารจากแป้ง รายประเทศ ปี 2553-2555
Figure 41 Import value food preparations of flour by country, 2010-2012

ตารางที่ 47 มูลค่าการนำเข้า นมและผลิตภัณฑ์ รายเดือน ปี 2553-2555
Table 47 Import value of milk and products by month, 2010-2012

มูลค่า : ล้านบาท Value : Million baht

| เดือน | มูลค่า Value | | | Month |
|------------|---------------|---------------|---------------|--------------|
| | 2553 2010 | 2554 2011 | 2555 2012 | |
| รวม | 15,393 | 18,430 | 18,846 | Total |
| ม.ค. | 849 | 1,126 | 2,134 | Jan |
| ก.พ. | 908 | 1,317 | 1,564 | Feb |
| มี.ค. | 1,238 | 2,262 | 1,715 | Mar |
| เม.ย. | 1,049 | 1,381 | 1,697 | Apr |
| พ.ค. | 1,117 | 1,633 | 1,736 | May |
| มิ.ย. | 1,285 | 1,342 | 1,278 | Jun |
| ก.ค. | 1,344 | 1,034 | 1,330 | Jul |
| ส.ค. | 1,257 | 1,466 | 1,478 | Aug |
| ก.ย. | 1,220 | 1,326 | 1,086 | Sep |
| ต.ค. | 1,393 | 1,222 | 1,191 | Oct |
| พ.ย. | 1,538 | 1,567 | 1,437 | Nov |
| ธ.ค. | 2,195 | 2,754 | 2,200 | Dec |

ตารางที่ 48 มูลค่าการนำเข้า นมและผลิตภัณฑ์ รายประเทศ ปี 2553-2555
Table 48 Import value of milk and products by country, 2010-2012

มูลค่า : ล้านบาท Value : Million baht

| ประเทศ | มูลค่า Value | | | Country |
|---------------|---------------|---------------|---------------|----------------|
| | 2553 2010 | 2554 2011 | 2555 2012 | |
| รวม | 15,393 | 18,430 | 18,846 | Total |
| นิวซีแลนด์ | 7,781 | 9,227 | 8,344 | New Zealand |
| ออสเตรเลีย | 2,234 | 2,408 | 2,645 | Australia |
| เนเธอร์แลนด์ | 911 | 1,496 | 1,468 | Netherlands |
| สหรัฐอเมริกา | 1,721 | 1,911 | 1,403 | USA |
| ฝรั่งเศส | 721 | 773 | 955 | France |
| มาเลเซีย | 9 | 177 | 685 | Malaysia |
| สาธารณรัฐเช็ก | 426 | 528 | 523 | Czech Republic |
| เวียดนาม | n.s. | n.s. | 464 | Vietnam |
| เบลเยียม | 136 | 242 | 405 | Belgium |
| เยอรมนี | 161 | 274 | 331 | Germany |
| ประเทศอื่นๆ | 1,293 | 1,393 | 1,623 | Others |

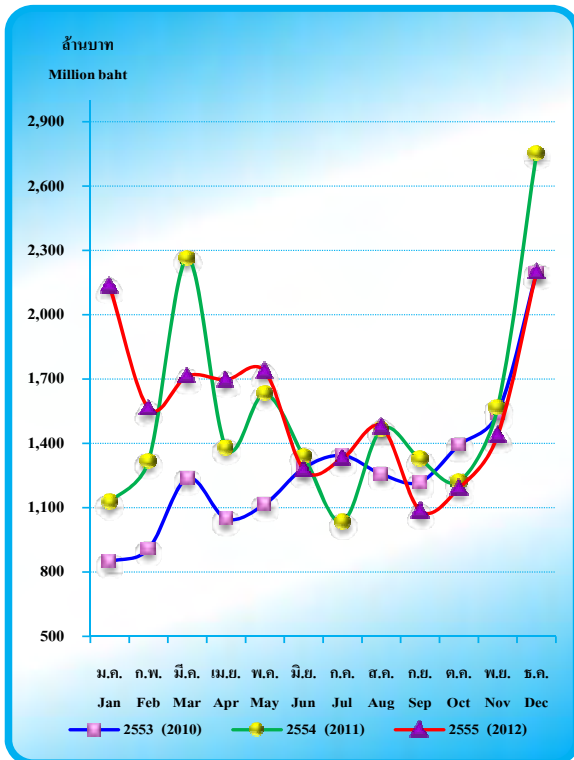

รูปที่ 42 มูลค่าการนำเข้า นมและผลิตภัณฑ์ รายเดือน ปี 2553-2555
Figure 42 Import value of milk and products by month, 2010-2012

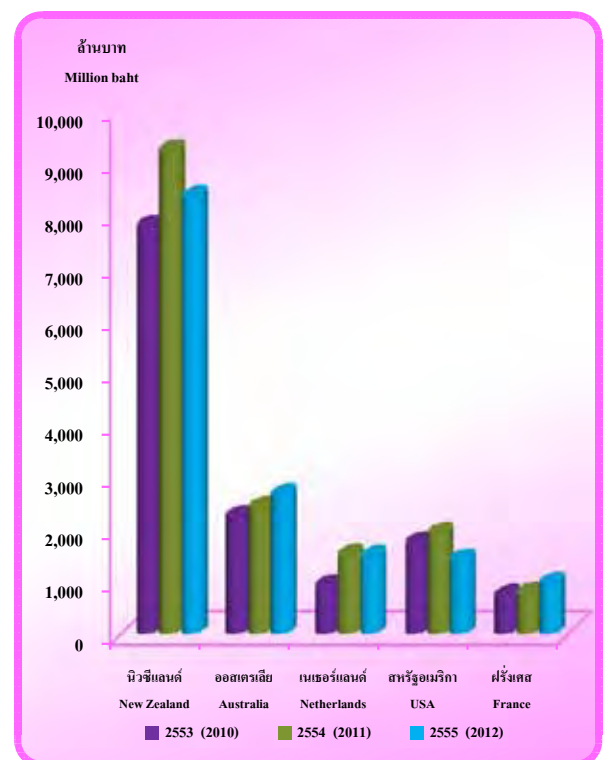

รูปที่ 43 มูลค่าการนำเข้า นมและผลิตภัณฑ์ รายประเทศ ปี 2553-2555
Figure 43 Import value of milk and products by country, 2010-2012

ตารางที่ 49 มูลค่าการนำเข้า ผักและผลิตภัณฑ์ รายเดือน ปี 2553-2555
Table 49 Import value of vegetables and products by month, 2010-2012

มูลค่า : ล้านบาท Value : Million baht

| เดือน | มูลค่า Value | | | Month |
|------------|-----------------|---------------|---------------|--------------|
| | 2553 2010 | 2554 2011 | 2555 2012 | |
| รวม | 8,804 | 11,010 | 12,773 | Total |
| ม.ค. | 643 | 766 | 915 | Jan |
| ก.พ. | 582 | 546 | 739 | Feb |
| มี.ค. | 580 | 853 | 1,004 | Mar |
| เม.ย. | 591 | 824 | 948 | Apr |
| พ.ค. | 715 | 936 | 989 | May |
| มิ.ย. | 769 | 997 | 1,052 | Jun |
| ก.ค. | 764 | 970 | 1,182 | Jul |
| ส.ค. | 755 | 996 | 1,059 | Aug |
| ก.ย. | 729 | 954 | 1,048 | Sep |
| ต.ค. | 819 | 925 | 1,341 | Oct |
| พ.ย. | 837 | 1,078 | 1,318 | Nov |
| ธ.ค. | 1,020 | 1,165 | 1,178 | Dec |

ตารางที่ 50 มูลค่าการนำเข้า ผักและผลิตภัณฑ์ รายประเทศ ปี 2553-2555
Table 50 Import value of vegetables and products by country, 2010-2012

มูลค่า : ล้านบาท Value : Million baht

| ประเทศ | มูลค่า Value | | | Country |
|--------------|-----------------|---------------|---------------|--------------|
| | 2553 2010 | 2554 2011 | 2555 2012 | |
| รวม | 8,804 | 11,010 | 12,773 | Total |
| จีน | 5,006 | 6,060 | 6,508 | China |
| มาเลเซีย | 333 | 441 | 961 | Malaysia |
| สหรัฐอเมริกา | 610 | 794 | 922 | USA |
| ลาว | 154 | 344 | 524 | Laos |
| เนเธอร์แลนด์ | 170 | 302 | 503 | Netherlands |
| เยอรมนี | 367 | 380 | 442 | Germany |
| นิวซีแลนด์ | 194 | 310 | 378 | New Zealand |
| แคนาดา | 331 | 352 | 291 | Canada |
| อินโดนีเซีย | 230 | 227 | 259 | Indonesia |
| ออสเตรเลีย | 126 | 135 | 239 | Australia |
| ประเทศอื่นๆ | 1,283 | 1,665 | 1,746 | Others |

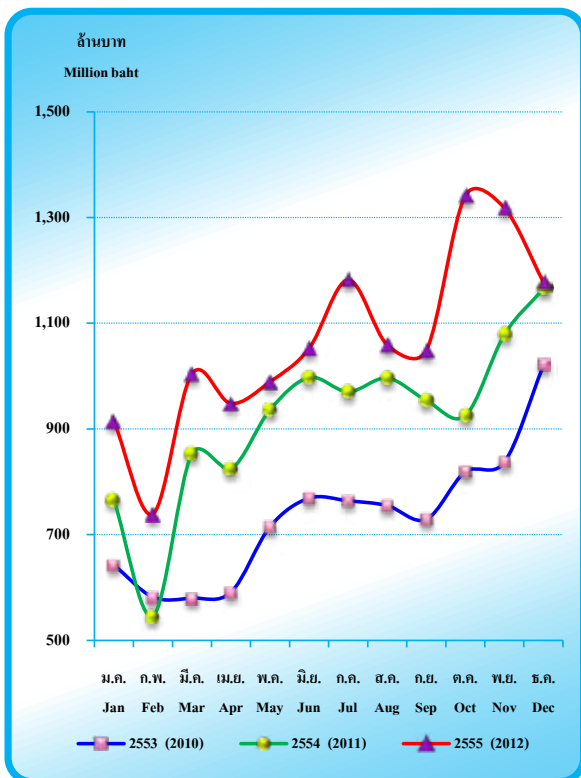

รูปที่ 44 มูลค่าการนำเข้า ผักและผลิตภัณฑ์ รายเดือน ปี 2553-2555
Figure 44 Import value of vegetables and products by month, 2010-2012

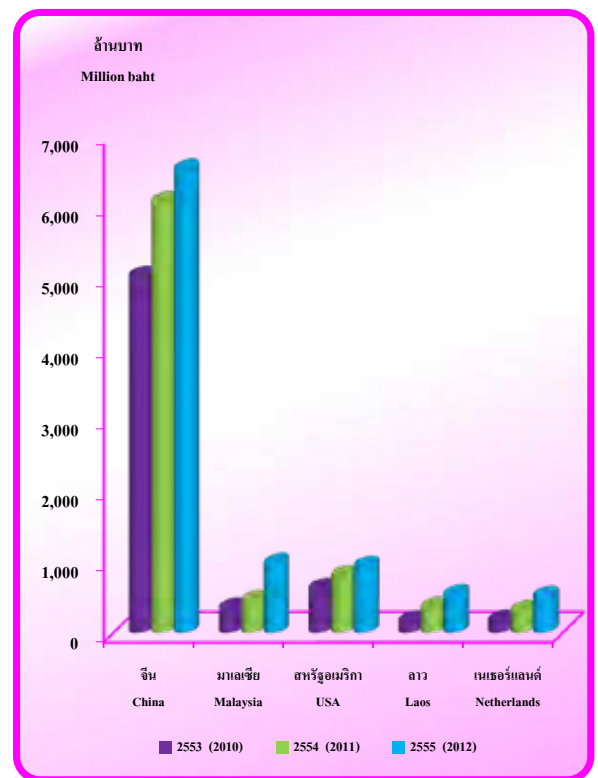

รูปที่ 45 มูลค่าการนำเข้า ผักและผลิตภัณฑ์ รายประเทศ ปี 2553-2555
Figure 45 Import value of vegetables and products by country, 2010-2012

ตารางที่ 51 มูลค่าการนำเข้า เครื่องดื่ม รายเดือน ปี 2553-2555
Table 51 Import value of beverages by month, 2010-2012

มูลค่า : ล้านบาท Value : Million baht

| เดือน | มูลค่า Value | | | Month |
|------------|--------------|--------------|---------------|--------------|
| | 2553 2010 | 2554 2011 | 2555 2012 | |
| รวม | 8,176 | 9,857 | 11,123 | Total |
| ม.ค. | 604 | 689 | 712 | Jan |
| ก.พ. | 595 | 640 | 837 | Feb |
| มี.ค. | 906 | 1,129 | 1,058 | Mar |
| เม.ย. | 637 | 688 | 871 | Apr |
| พ.ค. | 537 | 574 | 931 | May |
| มิ.ย. | 528 | 768 | 800 | Jun |
| ก.ค. | 694 | 699 | 871 | Jul |
| ส.ค. | 558 | 809 | 881 | Aug |
| ก.ย. | 706 | 808 | 921 | Sep |
| ต.ค. | 573 | 705 | 1,110 | Oct |
| พ.ย. | 941 | 1,230 | 1,119 | Nov |
| ธ.ค. | 897 | 1,118 | 1,012 | Dec |

ตารางที่ 52 มูลค่าการนำเข้า เครื่องดื่ม รายประเทศ ปี 2553-2555
Table 52 Import value of beverages by country, 2010-2012

มูลค่า : ล้านบาท Value : Million baht

| ประเทศ | มูลค่า Value | | | Country |
|---------------|--------------|--------------|---------------|----------------|
| | 2553 2010 | 2554 2011 | 2555 2012 | |
| รวม | 8,176 | 9,857 | 11,123 | Total |
| สหราชอาณาจักร | 4,573 | 5,114 | 5,354 | United Kingdom |
| ฝรั่งเศส | 963 | 1,346 | 1,668 | France |
| ออสเตรเลีย | 374 | 510 | 468 | Australia |
| ฟิลิปปินส์ | 480 | 400 | 377 | Philippines |
| เวียดนาม | 271 | 312 | 372 | Vietnam |
| สหรัฐอเมริกา | 176 | 234 | 325 | USA |
| มาเลเซีย | 68 | 94 | 321 | Malaysia |
| แอฟริกาใต้ | 209 | 262 | 317 | South Africa |
| สิงคโปร์ | 90 | 102 | 244 | Singapore |
| ญี่ปุ่น | 87 | 120 | 196 | Japan |
| ประเทศอื่นๆ | 885 | 1,363 | 1,481 | Others |

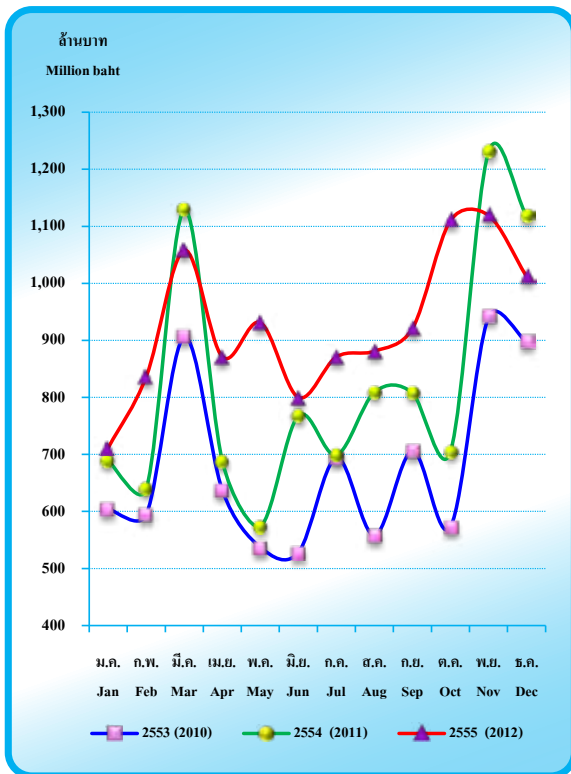

รูปที่ 46 มูลค่าการนำเข้า เครื่องดื่ม รายเดือน ปี 2553-2555
Figure 46 Import value of beverages by month, 2010-2012

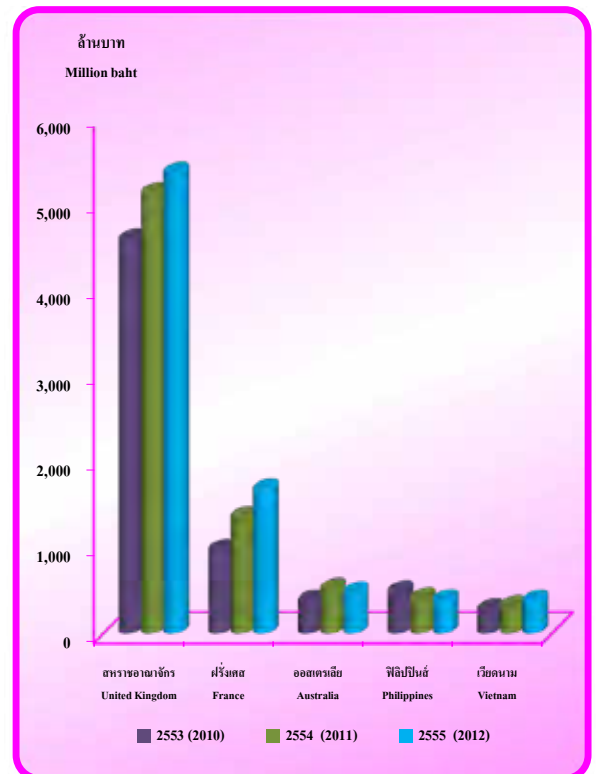

รูปที่ 47 มูลค่าการนำเข้า เครื่องดื่ม รายประเทศ ปี 2553-2555
Figure 47 Import value of beverages by country, 2010-2012

ตารางที่ 53 ปริมาณและมูลค่าการนำเข้าสินค้าเกษตรและผลิตภัณฑ์ที่สำคัญ รายเดือน ปี 2554-2555
Table 53 Import quantity and value of agricultural products by month, 2011-2012

ปริมาณ : เมตริกตัน

Quantity : Metric ton

มูลค่า : 1,000 บาท

Value : 1,000 Baht

| รายการสินค้า | เดือน | 2554 2011 | | 2555 2012 | | Month | Commodity |
|--|-------|--------------------|------------------|--------------------|-------------------|-------|------------------------|
| | | ปริมาณ Quantity | มูลค่า Value | ปริมาณ Quantity | มูลค่า Value | | |
| น้ำมันปาล์ม | | 131,176 | 6,066,808 | 127,401 | 4,592,854 | | Palm oil |
| | ม.ค. | 35,547 | 1,464,223 | 11,022 | 456,598 | Jan | |
| | ก.พ. | 7,265 | 391,396 | 10,417 | 445,835 | Feb | |
| | มี.ค. | 35,186 | 1,521,881 | 3,409 | 149,429 | Mar | |
| | เม.ย. | 3,878 | 273,726 | 7,844 | 346,788 | Apr | |
| | พ.ค. | 4,306 | 285,330 | 13,817 | 479,252 | May | |
| | มิ.ย. | 3,182 | 184,672 | 3,208 | 144,730 | Jun | |
| | ก.ค. | 8,498 | 457,279 | 10,358 | 401,045 | Jul | |
| | ส.ค. | 3,511 | 208,502 | 31,322 | 1,020,599 | Aug | |
| | ก.ย. | 7,887 | 328,750 | 8,335 | 296,898 | Sep | |
| | ต.ค. | 8,179 | 363,734 | 4,029 | 162,096 | Oct | |
| | พ.ย. | 5,298 | 241,689 | 10,510 | 335,751 | Nov | |
| ธ.ค. | 8,439 | 345,626 | 13,130 | 353,833 | Dec | | |
| ผลิตภัณฑ์ยาสูบ | | 13,864 | 3,688,926 | 14,797 | 4,010,676 | | Tobacco, manufactured |
| | ม.ค. | 815 | 212,189 | 933 | 281,715 | Jan | |
| | ก.พ. | 966 | 265,858 | 1,496 | 350,477 | Feb | |
| | มี.ค. | 1,332 | 346,351 | 1,466 | 373,015 | Mar | |
| | เม.ย. | 1,183 | 300,563 | 1,210 | 347,155 | Apr | |
| | พ.ค. | 1,164 | 319,745 | 1,325 | 346,377 | May | |
| | มิ.ย. | 834 | 224,650 | 885 | 249,226 | Jun | |
| | ก.ค. | 1,076 | 297,058 | 1,196 | 332,806 | Jul | |
| | ส.ค. | 1,377 | 364,009 | 1,277 | 360,750 | Aug | |
| | ก.ย. | 875 | 236,527 | 1,160 | 289,594 | Sep | |
| | ต.ค. | 674 | 191,746 | 1,616 | 454,255 | Oct | |
| | พ.ย. | 1,399 | 354,239 | 1,050 | 295,841 | Nov | |
| ธ.ค. | 2,169 | 575,991 | 1,183 | 329,465 | Dec | | |
| เครื่องดื่มมีแอลกอฮอล์ (1,000 ลิตร) | | 84,777 | 9,091,035 | 116,793 | 10,283,989 | | Alcohol (1,000 Litres) |
| | ม.ค. | 5,890 | 663,166 | 6,256 | 645,751 | Jan | |
| | ก.พ. | 5,199 | 623,856 | 7,153 | 795,144 | Feb | |
| | มี.ค. | 9,526 | 1,089,887 | 32,885 | 985,766 | Mar | |
| | เม.ย. | 6,637 | 667,754 | 7,684 | 795,317 | Apr | |
| | พ.ค. | 5,432 | 550,027 | 7,611 | 827,705 | May | |
| | มิ.ย. | 8,007 | 728,872 | 7,752 | 713,852 | Jun | |
| | ก.ค. | 6,037 | 671,030 | 6,873 | 806,745 | Jul | |
| | ส.ค. | 7,246 | 779,411 | 6,378 | 814,799 | Aug | |
| | ก.ย. | 7,981 | 765,209 | 6,871 | 867,926 | Sep | |
| | ต.ค. | 5,952 | 666,911 | 10,155 | 1,053,836 | Oct | |
| | พ.ย. | 8,848 | 1,061,871 | 9,214 | 1,043,728 | Dec | |
| ธ.ค. | 8,022 | 823,041 | 7,961 | 933,420 | Nov | | |

ตารางที่ 53 ปริมาณและมูลค่าการนำเข้าสินค้าเกษตรและผลิตภัณฑ์ที่สำคัญ รายเดือน ปี 2554-2555 (ต่อ)
Table 53 Import quantity and value of agricultural products by month, 2011-2012 (cont.)

ปริมาณ : เมตริกตัน
มูลค่า : 1,000 บาท

Quantity : Metric ton
Value : 1,000 Baht

| รายการสินค้า | เดือน | 2554 2011 | | 2555 2012 | | Month | Commodity |
|--|-------|--------------------|-----------------|--------------------|-----------------|-------|--|
| | | ปริมาณ Quantity | มูลค่า Value | ปริมาณ Quantity | มูลค่า Value | | |
| ของปรุงแต่งชนิดที่ใช้ ในการเลี้ยงสัตว์ | ม.ค. | 243,592 | 8,280,465 | 248,363 | 9,522,458 | Jan | Preparations of a kind used in animal feeding |
| | ก.พ. | 23,097 | 647,403 | 18,745 | 736,982 | Feb | |
| | มี.ค. | 13,814 | 509,803 | 18,496 | 708,193 | Mar | |
| | เม.ย. | 18,709 | 719,555 | 25,583 | 872,718 | Apr | |
| | พ.ค. | 23,988 | 713,962 | 14,367 | 609,743 | May | |
| | มิ.ย. | 16,499 | 655,005 | 21,512 | 812,452 | Jun | |
| | ก.ค. | 18,769 | 727,164 | 25,172 | 937,934 | Jul | |
| | ส.ค. | 13,811 | 562,354 | 18,541 | 817,016 | Aug | |
| | ก.ย. | 18,343 | 699,578 | 26,168 | 971,942 | Sep | |
| | ต.ค. | 27,509 | 865,374 | 15,848 | 687,412 | Oct | |
| | พ.ย. | 16,019 | 550,294 | 22,653 | 837,789 | Nov | |
| | ธ.ค. | 15,618 | 656,781 | 19,880 | 741,959 | Dec | |
| กากน้ำมันและกากแข็ง ได้จากการสกัดน้ำมัน ถั่วเหลือง | ม.ค. | 37,416 | 973,192 | 21,398 | 788,318 | Jan | Oil cake and solid residues, resulting from the extraction of soya bean oil |
| | ก.พ. | 2,398,644 | 33,472,058 | 2,815,437 | 42,231,814 | Feb | |
| | มี.ค. | 146,684 | 1,952,195 | 158,047 | 2,078,114 | Mar | |
| | เม.ย. | 252,806 | 3,489,705 | 257,420 | 3,340,370 | Apr | |
| | พ.ค. | 145,642 | 2,193,213 | 279,867 | 3,456,645 | May | |
| | มิ.ย. | 178,767 | 2,655,634 | 92,635 | 1,175,967 | Jun | |
| | ก.ค. | 109,997 | 1,521,678 | 362,915 | 4,623,258 | Jul | |
| | ส.ค. | 225,294 | 3,164,301 | 136,476 | 1,803,652 | Aug | |
| | ก.ย. | 190,362 | 2,727,313 | 331,196 | 4,815,060 | Sep | |
| | ต.ค. | 158,504 | 2,186,162 | 317,500 | 4,919,080 | Oct | |
| | พ.ย. | 276,311 | 3,755,631 | 81,927 | 1,303,323 | Nov | |
| | ธ.ค. | 282,580 | 4,004,785 | 209,086 | 3,756,672 | Dec | |
| แอปเปิ้ลสด | ม.ค. | 123,414 | 4,161,335 | 133,090 | 4,982,914 | Jan | Apples, fresh |
| | ก.พ. | 14,434 | 485,399 | 16,887 | 626,946 | Feb | |
| | มี.ค. | 7,170 | 240,904 | 4,823 | 181,519 | Mar | |
| | เม.ย. | 11,074 | 375,539 | 6,830 | 243,264 | Apr | |
| | พ.ค. | 5,826 | 198,582 | 7,545 | 267,002 | May | |
| | มิ.ย. | 5,950 | 220,223 | 8,350 | 322,366 | Jun | |
| | ก.ค. | 4,653 | 188,702 | 7,209 | 312,489 | Jul | |
| | ส.ค. | 7,297 | 280,607 | 7,397 | 301,855 | Aug | |
| | ก.ย. | 9,153 | 304,154 | 13,289 | 524,957 | Sep | |
| | ต.ค. | 12,882 | 352,161 | 11,367 | 396,342 | Oct | |
| | พ.ย. | 13,347 | 397,354 | 13,693 | 508,618 | Nov | |
| | ธ.ค. | 12,614 | 431,155 | 19,435 | 692,940 | Dec | |
| | | 19,014 | 686,555 | 16,265 | 604,616 | | |

ตารางที่ 53 ปริมาณและมูลค่าการนำเข้าสินค้าเกษตรและผลิตภัณฑ์ที่สำคัญ รายเดือน ปี 2554-2555 (ต่อ)
Table 53 Import quantity and value of agricultural products by month, 2011-2012 (cont.)

ปริมาณ : เมตริกตัน
มูลค่า : 1,000 บาท

Quantity : Metric ton
Value : 1,000 Baht

| รายการสินค้า | เดือน | 2554 2011 | | 2555 2012 | | Month | Commodity |
|--------------------|-------|--------------------|------------------|--------------------|------------------|-------|-----------------------|
| | | ปริมาณ Quantity | มูลค่า Value | ปริมาณ Quantity | มูลค่า Value | | |
| องุ่นสด | | 57,898 | 2,173,510 | 80,646 | 3,252,042 | | Grapes, fresh |
| | ม.ค. | 2,081 | 162,791 | 2,989 | 181,634 | Jan | |
| | ก.พ. | 1,218 | 75,760 | 2,315 | 189,759 | Feb | |
| | มี.ค. | 1,757 | 103,308 | 3,080 | 226,172 | Mar | |
| | เม.ย. | 2,065 | 116,509 | 2,462 | 151,237 | Apr | |
| | พ.ค. | 1,186 | 62,994 | 2,151 | 104,604 | May | |
| | มิ.ย. | 1,533 | 78,666 | 2,512 | 79,776 | Jun | |
| | ก.ค. | 3,926 | 98,265 | 10,233 | 226,268 | Jul | |
| | ส.ค. | 9,692 | 201,460 | 14,691 | 383,709 | Aug | |
| | ก.ย. | 13,430 | 370,882 | 10,732 | 369,525 | Sep | |
| | ต.ค. | 12,067 | 489,700 | 16,458 | 700,049 | Oct | |
| | พ.ย. | 5,074 | 227,993 | 8,820 | 410,139 | Nov | |
| ธ.ค. | 3,869 | 185,182 | 4,203 | 229,170 | Dec | | |
| ข้าวโพดเลี้ยงสัตว์ | | 195,552 | 739,499 | 196,861 | 724,618 | | Maize for animal feed |
| | ม.ค. | 17,080 | 71,897 | 216 | 768 | Jan | |
| | ก.พ. | 8,458 | 29,163 | 253 | 776 | Feb | |
| | มี.ค. | 29,514 | 99,228 | 59,865 | 209,476 | Mar | |
| | เม.ย. | 50,326 | 197,383 | 37,434 | 131,945 | Apr | |
| | พ.ค. | 25,060 | 92,703 | 43,367 | 151,733 | May | |
| | มิ.ย. | 41,113 | 161,768 | 18,311 | 69,261 | Jun | |
| | ก.ค. | 21,536 | 74,941 | 35,900 | 155,983 | Jul | |
| | ส.ค. | 2,029 | 10,973 | 555 | 2,182 | Aug | |
| | ก.ย. | 210 | 634 | 350 | 1,090 | Sep | |
| | ต.ค. | 80 | 229 | 190 | 451 | Oct | |
| | พ.ย. | 66 | 265 | 240 | 489 | Nov | |
| ธ.ค. | 80 | 315 | 180 | 464 | Dec | | |
| เมล็ดโกโก้ | | 19,387 | 1,955,884 | 21,206 | 1,734,117 | | Cocoa beans |
| | ม.ค. | 2,717 | 267,915 | 1,797 | 151,838 | Jan | |
| | ก.พ. | 1,507 | 148,462 | 920 | 84,087 | Feb | |
| | มี.ค. | 967 | 106,302 | 2,940 | 226,464 | Mar | |
| | เม.ย. | 1,917 | 193,178 | 3,246 | 277,140 | Apr | |
| | พ.ค. | 1,610 | 175,073 | 1,726 | 141,531 | May | |
| | มิ.ย. | 1,621 | 168,804 | 1,356 | 104,877 | Jun | |
| | ก.ค. | 2,591 | 261,348 | 1,008 | 75,980 | Jul | |
| | ส.ค. | 970 | 101,194 | 2,065 | 165,418 | Aug | |
| | ก.ย. | 1,734 | 173,425 | 2,338 | 192,819 | Sep | |
| | ต.ค. | 1,969 | 195,866 | 1,207 | 98,650 | Oct | |
| | พ.ย. | 1,514 | 141,554 | 2,182 | 181,971 | Nov | |
| ธ.ค. | 270 | 22,763 | 421 | 33,342 | Dec | | |

ตารางที่ 53 ปริมาณและมูลค่าการนำเข้าสินค้าเกษตรและผลิตภัณฑ์ที่สำคัญ รายเดือน ปี 2554-2555 (ต่อ)
 Table 53 Import quantity and value of agricultural products by month, 2011-2012 (cont.)

ปริมาณ : เมตริกตัน

Quantity : Metric ton

มูลค่า : 1,000 บาท

Value : 1,000 Baht

| รายการสินค้า | เดือน | 2554 2011 | | 2555 2012 | | Month | Commodity |
|---|---------|--------------------|-------------------|--------------------|-------------------|-------|---|
| | | ปริมาณ Quantity | มูลค่า Value | ปริมาณ Quantity | มูลค่า Value | | |
| ช็อกโกแลต | | 11,945 | 2,504,830 | 18,276 | 3,761,696 | | Chocolate |
| | ม.ค. | 950 | 199,394 | 1,494 | 315,411 | Jan | |
| | ก.พ. | 832 | 169,160 | 1,368 | 291,013 | Feb | |
| | มี.ค. | 1,206 | 214,878 | 1,611 | 331,310 | Mar | |
| | เม.ย. | 753 | 166,451 | 1,552 | 317,915 | Apr | |
| | พ.ค. | 869 | 157,809 | 1,376 | 293,316 | May | |
| | มิ.ย. | 857 | 167,815 | 1,219 | 240,467 | Jun | |
| | ก.ค. | 862 | 177,267 | 1,499 | 285,009 | Jul | |
| | ส.ค. | 1,002 | 192,280 | 1,315 | 242,841 | Aug | |
| | ก.ย. | 993 | 205,792 | 1,422 | 272,238 | Sep | |
| | ต.ค. | 988 | 212,057 | 1,760 | 392,012 | Oct | |
| | พ.ย. | 1,365 | 350,603 | 1,875 | 395,297 | Nov | |
| ธ.ค. | 1,268 | 291,324 | 1,785 | 384,867 | Dec | | |
| ปลาแช่เย็นจนแข็ง ไม่รวม เนื้อปลาแบบฟิลเลและ แบบอื่น | | 1,341,372 | 63,834,425 | 1,348,141 | 74,272,497 | | Fishes, frozen, excluding fish fillets and other fish meat |
| | ม.ค. | 142,691 | 5,673,022 | 111,467 | 5,389,287 | Jan | |
| | ก.พ. | 122,078 | 5,047,973 | 128,716 | 7,165,875 | Feb | |
| | มี.ค. | 100,184 | 4,895,205 | 110,025 | 6,069,226 | Mar | |
| | เม.ย. | 106,326 | 4,680,249 | 104,761 | 5,598,485 | Apr | |
| | พ.ค. | 162,045 | 6,786,438 | 149,170 | 7,947,624 | May | |
| | มิ.ย. | 100,793 | 4,777,683 | 104,421 | 5,907,218 | Jun | |
| | ก.ค. | 106,519 | 5,578,357 | 117,984 | 7,187,762 | Jul | |
| | ส.ค. | 94,532 | 5,479,575 | 139,152 | 8,292,971 | Aug | |
| | ก.ย. | 109,166 | 5,930,775 | 119,936 | 7,156,018 | Sep | |
| | ต.ค. | 84,435 | 4,280,584 | 107,573 | 5,865,802 | Oct | |
| | พ.ย. | 102,137 | 4,974,357 | 90,837 | 4,445,175 | Nov | |
| ธ.ค. | 110,466 | 5,730,207 | 64,099 | 3,247,054 | Dec | | |
| กุ้ง สด แช่เย็นหรือ แช่เย็นจนแข็ง | | 6,867 | 1,285,766 | 9,828 | 2,172,413 | | Shrimps, fresh, chilled or frozen |
| | ม.ค. | 443 | 69,290 | 836 | 202,755 | Jan | |
| | ก.พ. | 357 | 69,837 | 496 | 109,906 | Feb | |
| | มี.ค. | 526 | 95,023 | 710 | 161,336 | Mar | |
| | เม.ย. | 519 | 89,227 | 475 | 94,955 | Apr | |
| | พ.ค. | 821 | 145,123 | 892 | 185,227 | May | |
| | มิ.ย. | 491 | 78,350 | 620 | 135,287 | Jun | |
| | ก.ค. | 475 | 112,334 | 909 | 212,294 | Jul | |
| | ส.ค. | 443 | 93,591 | 386 | 108,326 | Aug | |
| | ก.ย. | 775 | 144,435 | 903 | 187,117 | Sep | |
| | ต.ค. | 723 | 146,784 | 1,370 | 252,729 | Oct | |
| | พ.ย. | 698 | 112,941 | 915 | 196,693 | Nov | |
| ธ.ค. | 596 | 128,831 | 1,316 | 325,788 | Dec | | |

ตารางที่ 53 ปริมาณและมูลค่าการนำเข้าสินค้าเกษตรและผลิตภัณฑ์ที่สำคัญ รายเดือน ปี 2554-2555 (ต่อ)
 Table 53 Import quantity and value of agricultural products by month, 2011-2012 (cont.)

ปริมาณ : เมตริกตัน
 มูลค่า : 1,000 บาท

Quantity : Metric ton
 Value : 1,000 Baht

| รายการสินค้า | เดือน | 2554 2011 | | 2555 2012 | | Month | Commodity |
|--|--------|--------------------|------------------|--------------------|------------------|-------|---|
| | | ปริมาณ Quantity | มูลค่า Value | ปริมาณ Quantity | มูลค่า Value | | |
| ปลาหมึก แช่เย็นจนแข็ง | | 86,698 | 4,324,679 | 72,544 | 4,922,089 | | Cephalopods, frozen |
| | ม.ค. | 3,293 | 218,207 | 3,877 | 318,244 | Jan | |
| | ก.พ. | 3,947 | 257,226 | 2,991 | 205,807 | Feb | |
| | มี.ค. | 4,413 | 265,487 | 3,875 | 355,289 | Mar | |
| | เม.ย. | 6,098 | 399,455 | 3,991 | 331,612 | Apr | |
| | พ.ค. | 6,758 | 412,512 | 6,932 | 453,628 | May | |
| | มิ.ย. | 4,207 | 263,747 | 4,417 | 294,306 | Jun | |
| | ก.ค. | 4,968 | 372,674 | 5,196 | 316,856 | Jul | |
| | ส.ค. | 5,868 | 362,296 | 6,010 | 347,643 | Aug | |
| | ก.ย. | 32,238 | 472,928 | 6,856 | 486,790 | Sep | |
| | ต.ค. | 5,177 | 397,162 | 12,003 | 874,959 | Oct | |
| | พ.ย. | 5,620 | 489,584 | 9,757 | 576,843 | Nov | |
| ธ.ค. | 4,111 | 413,401 | 6,639 | 360,112 | Dec | | |
| นมผงขาดมันเนย มีไขมัน ไม่เกินร้อยละ 1.5 โดย น.น. | | 63,704 | 6,748,901 | 62,708 | 6,140,731 | | Milk powder, not exceeding 1.5% by weight of fat |
| | ม.ค. | 780 | 78,019 | 1,990 | 217,964 | Jan | |
| | ก.พ. | 3,135 | 298,395 | 2,611 | 282,632 | Feb | |
| | มี.ค. | 10,128 | 1,004,448 | 4,598 | 479,166 | Mar | |
| | เม.ย. | 4,998 | 515,362 | 5,084 | 533,398 | Apr | |
| | พ.ค. | 5,756 | 589,908 | 5,014 | 520,912 | May | |
| | มิ.ย. | 4,105 | 451,908 | 3,506 | 358,590 | Jun | |
| | ก.ค. | 2,327 | 264,965 | 3,684 | 354,170 | Jul | |
| | ส.ค. | 4,018 | 450,137 | 5,378 | 500,966 | Aug | |
| | ก.ย. | 4,516 | 493,230 | 3,589 | 327,896 | Sep | |
| | ต.ค. | 3,560 | 399,671 | 5,234 | 469,242 | Oct | |
| | พ.ย. | 4,159 | 456,612 | 6,703 | 610,019 | Nov | |
| ธ.ค. | 16,222 | 1,746,246 | 15,317 | 1,485,776 | Dec | | |

ตารางที่ 54 ปริมาณและมูลค่าการนำเข้าสินค้าเกษตรและผลิตภัณฑ์ที่สำคัญ รายประเทศ ปี 2554-2555
Table 54 Import quantity and value of agricultural products by country, 2011-2012

ปริมาณ : เมตริกตัน

Quantity : Metric ton

มูลค่า : 1,000 บาท

Value : 1,000 Baht

| รายการสินค้า/ประเทศ | 2554 2011 | | 2555 2012 | | Commodity/Country |
|--|--------------------|------------------|--------------------|-------------------|-------------------------------|
| | ปริมาณ Quantity | มูลค่า Value | ปริมาณ Quantity | มูลค่า Value | |
| น้ำมันปาล์ม | 131,176 | 6,066,808 | 127,401 | 4,592,854 | Palm oil |
| อินโดนีเซีย | 55,517 | 2,233,579 | 77,984 | 2,680,798 | Indonesia |
| มาเลเซีย | 74,530 | 3,771,866 | 48,460 | 1,854,417 | Malaysia |
| สิงคโปร์ | 1,106 | 56,086 | 904 | 53,322 | Singapore |
| เนเธอร์แลนด์ | 10 | 2,613 | 7 | 1,433 | Netherlands |
| ญี่ปุ่น | n.s. | 163 | 8 | 952 | Japan |
| ประเทศอื่นๆ | 13 | 2,501 | 38 | 1,932 | Others |
| ผลิตภัณฑ์ยาสูบ | 13,864 | 3,688,926 | 14,797 | 4,010,676 | Tobacco, manufactured |
| ฟิลิปปินส์ | 11,041 | 2,675,405 | 10,110 | 2,503,459 | Philippines |
| มาเลเซีย | 279 | 260,278 | 386 | 362,636 | Malaysia |
| อินโดนีเซีย | 310 | 61,434 | 1,073 | 156,824 | Indonesia |
| เวียดนาม | 508 | 82,070 | 720 | 151,850 | Vietnam |
| สิงคโปร์ | 72 | 93,938 | 204 | 122,405 | Singapore |
| กัมพูชา | 537 | 73,647 | 876 | 103,728 | Cambodia |
| ฮ่องกง | 441 | 58,711 | 549 | 98,922 | Hong Kong |
| ญี่ปุ่น | 61 | 74,850 | 73 | 93,875 | Japan |
| จีน | 265 | 64,618 | 296 | 90,265 | China |
| เนเธอร์แลนด์ | 31 | 31,522 | 73 | 78,026 | Netherlands |
| ประเทศอื่นๆ | 319 | 212,453 | 437 | 248,686 | Others |
| เครื่องดื่มมีแอลกอฮอล์ (1,000 ลิตร) | 84,777 | 9,191,035 | 116,793 | 10,283,989 | Alcohol (1,000 Litres) |
| สหราชอาณาจักร | 29,655 | 5,110,593 | 31,505 | 5,351,274 | United Kingdom |
| ฝรั่งเศส | 3,585 | 1,196,037 | 3,650 | 1,502,939 | France |
| ออสเตรเลีย | 3,611 | 495,719 | 3,451 | 448,995 | Australia |
| ฟิลิปปินส์ | 4,352 | 399,582 | 4,138 | 376,544 | Philippines |
| แอฟริกาใต้ | 9,319 | 262,496 | 11,092 | 317,321 | South Africa |
| สหรัฐอเมริกา | 1,865 | 215,601 | 2,406 | 308,560 | USA |
| เวียดนาม | 8,001 | 232,044 | 9,251 | 279,155 | Vietnam |
| สิงคโปร์ | 1,983 | 53,636 | 2,511 | 187,920 | Singapore |
| จีน | 461 | 93,589 | 1,239 | 181,922 | China |
| ญี่ปุ่น | 854 | 96,526 | 1,445 | 171,257 | Japan |
| ประเทศอื่นๆ | 21,091 | 1,035,212 | 46,105 | 1,158,102 | Others |

ตารางที่ 54 ปริมาณและมูลค่าการนำเข้าสินค้าเกษตรและผลิตภัณฑ์ที่สำคัญ รายประเทศ ปี 2554-2555 (ต่อ)
Table 54 Import quantity and value of agricultural products by country, 2011-2012 (cont.)

ปริมาณ : เมตริกตัน

Quantity : Metric ton

มูลค่า : 1,000 บาท

Value : 1,000 Baht

| รายการสินค้า/ประเทศ | 2554 2011 | | 2555 2012 | | Commodity/Country |
|--|--------------------|-------------------|--------------------|-------------------|---|
| | ปริมาณ Quantity | มูลค่า Value | ปริมาณ Quantity | มูลค่า Value | |
| ของปรุงแต่งชนิดที่ใช้ในการเลี้ยงสัตว์ | 243,592 | 8,280,465 | 248,363 | 9,522,458 | Preparations of a kind used in animal feeding |
| สหรัฐอเมริกา | 120,833 | 2,816,458 | 119,144 | 3,474,447 | USA |
| ฝรั่งเศส | 7,989 | 797,851 | 9,570 | 940,326 | France |
| จีน | 24,671 | 777,895 | 26,541 | 912,878 | China |
| เนเธอร์แลนด์ | 19,542 | 666,034 | 21,618 | 738,867 | Netherlands |
| เกาหลีใต้ | 18,537 | 536,824 | 15,225 | 456,991 | South Korea |
| สิงคโปร์ | 4,352 | 353,561 | 4,968 | 416,667 | Singapore |
| ไต้หวัน | 5,261 | 291,728 | 6,287 | 330,362 | Taiwan |
| ออสเตรเลีย | 3,518 | 241,935 | 2,964 | 238,213 | Australia |
| เบลเยียม | 3,285 | 158,291 | 3,434 | 167,174 | Belgium |
| เยอรมนี | 1,217 | 142,128 | 1,055 | 152,653 | Germany |
| ประเทศอื่นๆ | 34,387 | 1,497,760 | 37,557 | 1,693,880 | Others |
| กากน้ำมันและกากแข็ง ได้จากการสกัดน้ำมันถั่วเหลือง | 2,398,644 | 33,472,058 | 2,815,437 | 42,231,814 | Oil cake and solid residues, resulting from the extraction of soyabean oil |
| บราซิล | 1,386,890 | 19,351,881 | 1,385,327 | 20,913,632 | Brazil |
| อาร์เจนตินา | 732,076 | 10,294,820 | 984,329 | 14,533,740 | Argentina |
| อินเดีย | 274,878 | 3,755,131 | 422,510 | 6,396,692 | India |
| สหรัฐอเมริกา | 3,618 | 49,690 | 16,184 | 272,831 | USA |
| เนเธอร์แลนด์ | 46 | 2,565 | 5,548 | 95,137 | Netherlands |
| ออสเตรเลีย | - | - | 1,484 | 18,568 | Australia |
| ไต้หวัน | 53 | 1,037 | 53 | 1,199 | Taiwan |
| ประเทศอื่นๆ | 1,083 | 16,934 | 2 | 15 | Others |
| แอปเปิ้ลสด | 123,414 | 4,161,335 | 133,090 | 4,982,914 | Apples, fresh |
| จีน | 84,336 | 2,696,006 | 86,219 | 3,092,062 | China |
| นิวซีแลนด์ | 14,778 | 628,682 | 22,081 | 974,951 | New Zealand |
| สหรัฐอเมริกา | 18,085 | 563,570 | 19,002 | 639,925 | USA |
| ฝรั่งเศส | 5,205 | 202,747 | 4,676 | 200,532 | France |
| ญี่ปุ่น | 241 | 48,245 | 242 | 47,087 | Japan |
| ออสเตรเลีย | 4 | 517 | 507 | 16,427 | Australia |
| มาเลเซีย | 146 | 4,390 | 145 | 4,295 | Malaysia |
| ชิลี | 248 | 5,379 | 123 | 3,572 | Chile |
| เกาหลีใต้ | 28 | 1,030 | 22 | 1,637 | South Korea |
| เนเธอร์แลนด์ | n.s. | n.s. | 54 | 1,544 | Netherlands |
| ประเทศอื่นๆ | 343 | 10,768 | 19 | 882 | Others |

ตารางที่ 54 ปริมาณและมูลค่าการนำเข้าสินค้าเกษตรและผลิตภัณฑ์ที่สำคัญ รายประเทศ ปี 2554-2555 (ต่อ)
 Table 54 Import quantity and value of agricultural products by country, 2011-2012 (cont.)

ปริมาณ : เมตริกตัน
 มูลค่า : 1,000 บาท

Quantity : Metric ton
 Value : 1,000 Baht

| รายการสินค้า/ประเทศ | 2554 2011 | | 2555 2012 | | Commodity/Country |
|---------------------------|--------------------|------------------|--------------------|------------------|------------------------------|
| | ปริมาณ Quantity | มูลค่า Value | ปริมาณ Quantity | มูลค่า Value | |
| องุ่นสด | 57,898 | 2,173,510 | 80,646 | 3,252,042 | Grapes, fresh |
| จีน | 39,619 | 1,141,993 | 56,179 | 1,748,196 | China |
| สหรัฐอเมริกา | 9,042 | 468,755 | 10,705 | 569,701 | USA |
| เปรู | 1,505 | 63,582 | 5,348 | 414,749 | Peru |
| ออสเตรเลีย | 2,869 | 214,493 | 2,808 | 188,374 | Australia |
| ชิลี | 3,463 | 173,550 | 3,591 | 163,081 | Chile |
| อินเดีย | 1,202 | 90,212 | 1,842 | 149,941 | India |
| มาเลเซีย | 176 | 17,563 | 154 | 15,364 | Malaysia |
| ญี่ปุ่น | 2 | 2,054 | 2 | 1,732 | Japan |
| ประเทศอื่นๆ | 20 | 1,308 | 17 | 904 | Others |
| ข้าวโพดเลี้ยงสัตว์ | 195,552 | 739,499 | 196,861 | 724,618 | Maize for animal feed |
| ลาว | 167,149 | 621,692 | 152,122 | 531,670 | Laos |
| กัมพูชา | 28,323 | 117,523 | 44,739 | 192,946 | Cambodia |
| ประเทศอื่นๆ | 80 | 284 | n.s. | 2 | Others |
| เมล็ดโกโก้ | 19,387 | 1,955,884 | 21,206 | 1,734,117 | Cocoa bean |
| กานา | 7,160 | 750,182 | 8,102 | 714,815 | Ghana |
| อินโดนีเซีย | 6,428 | 624,490 | 7,957 | 612,267 | Indonesia |
| ปาปัวนิวกินี | 2,575 | 244,753 | 3,915 | 306,436 | Papua New Guinea |
| แคเมอรูน | 2,117 | 214,936 | 1,156 | 94,792 | Cameroon |
| ฟิลิปปินส์ | 100 | 8,962 | 75 | 5,403 | Philippines |
| ประเทศอื่นๆ | 1,007 | 112,561 | n.s. | 404 | Others |
| ช็อกโกแลต | 11,945 | 2,504,830 | 18,276 | 3,761,696 | Chocolate |
| จีน | 1,653 | 411,429 | 2,957 | 787,616 | China |
| มาเลเซีย | 1,444 | 286,842 | 2,147 | 443,472 | Malaysia |
| อินโดนีเซีย | 2,540 | 251,010 | 4,565 | 415,685 | Indonesia |
| อิตาลี | 639 | 344,258 | 748 | 404,642 | Italy |
| เบลเยียม | 290 | 106,653 | 1,277 | 215,200 | Belgium |
| สวิตเซอร์แลนด์ | 572 | 213,556 | 566 | 212,639 | Switzerland |
| ญี่ปุ่น | 99 | 53,010 | 361 | 201,658 | Japan |
| ออสเตรเลีย | 449 | 116,990 | 701 | 183,494 | Australia |
| สหรัฐอเมริกา | 607 | 129,584 | 816 | 181,888 | USA |
| สิงคโปร์ | 1,854 | 185,042 | 1,677 | 169,936 | Singapore |
| ประเทศอื่นๆ | 1,798 | 406,457 | 2,462 | 545,467 | Others |

ตารางที่ 54 ปริมาณและมูลค่าการนำเข้าสินค้าเกษตรและผลิตภัณฑ์ที่สำคัญ รายประเทศ ปี 2554-2555 (ต่อ)
Table 54 Import quantity and value of agricultural products by country, 2011-2012 (cont.)

ปริมาณ : เมตริกตัน

Quantity : Metric ton

มูลค่า : 1,000 บาท

Value : 1,000 Baht

| รายการสินค้า/ประเทศ | 2554 2011 | | 2555 2012 | | Commodity/Country |
|--|--------------------|-------------------|--------------------|-------------------|--|
| | ปริมาณ Quantity | มูลค่า Value | ปริมาณ Quantity | มูลค่า Value | |
| ปลาแช่เย็นจนแข็ง ไม่รวมเนื้อ | 1,341,372 | 63,834,425 | 1,348,141 | 74,272,497 | Fishes, frozen excluding fish |
| ปลาแบบฟิลเลและแบบอื่น | | | | | fillets and other fish meat |
| ไต้หวัน | 157,951 | 8,691,575 | 159,429 | 11,740,742 | Taiwan |
| สหรัฐอเมริกา | 146,203 | 8,029,973 | 125,262 | 7,810,865 | USA |
| เกาหลีใต้ | 87,803 | 5,105,358 | 88,946 | 6,009,808 | South Korea |
| อินโดนีเซีย | 178,374 | 3,690,598 | 210,279 | 5,953,082 | Indonesia |
| ญี่ปุ่น | 92,252 | 4,543,706 | 100,365 | 5,505,398 | Japan |
| วานูอาตู | 72,866 | 3,883,417 | 70,796 | 5,053,477 | Vanuatu |
| จีน | 105,791 | 3,595,087 | 111,082 | 4,531,207 | China |
| ชิลี | 13,065 | 2,826,938 | 15,429 | 2,687,018 | Chile |
| หมู่เกาะมาร์แชลล์ | 54,765 | 2,788,535 | 37,071 | 2,544,005 | Marshall Islands |
| นอร์เวย์ | 15,211 | 2,267,097 | 20,669 | 2,484,644 | Norway |
| ประเทศอื่นๆ | 417,091 | 18,412,141 | 408,813 | 19,952,251 | Others |
| กุ้งสด แช่เย็นหรือแช่เย็นจนแข็ง | 6,867 | 1,285,766 | 9,828 | 2,172,413 | Shrimps, fresh, chilled or frozen |
| แคนาดา | 1,303 | 202,955 | 1,904 | 384,258 | Canada |
| อินเดีย | 345 | 68,365 | 1,026 | 243,765 | India |
| อาร์เจนตินา | 1,310 | 295,002 | 993 | 201,055 | Argentina |
| รัสเซีย | 631 | 155,121 | 750 | 200,954 | Russia |
| ปากีสถาน | 523 | 59,583 | 1,231 | 172,064 | Pakistan |
| สหรัฐอเมริกา | 35 | 9,000 | 561 | 159,762 | USA |
| กรีนแลนด์ | 1,001 | 156,185 | 807 | 158,521 | Greenland |
| โมซัมบิก | 180 | 42,721 | 446 | 107,799 | Mozambique |
| พม่า | 479 | 79,447 | 436 | 76,438 | Myanmar |
| เวียดนาม | 125 | 20,798 | 106 | 50,351 | Vietnam |
| ประเทศอื่นๆ | 935 | 196,589 | 1,568 | 417,446 | Others |
| ปลาหมึก แช่เย็นจนแข็ง | 86,698 | 4,324,679 | 72,544 | 4,922,089 | Cephalopods, frozen |
| อินเดีย | 11,599 | 1,101,496 | 13,305 | 1,321,281 | India |
| เปรู | 16,989 | 693,772 | 29,096 | 928,139 | Peru |
| จีน | 31,069 | 324,574 | 6,434 | 457,419 | China |
| โมร็อกโก | 1,373 | 245,596 | 2,649 | 439,872 | Morocco |
| ญี่ปุ่น | 2,501 | 241,832 | 2,686 | 296,175 | Japan |
| ปากีสถาน | 1,939 | 115,229 | 2,498 | 165,281 | Pakistan |
| อิหร่าน | 511 | 94,350 | 697 | 149,882 | Iran |
| ชิลี | 4,829 | 206,205 | 3,880 | 139,399 | Chile |
| อินโดนีเซีย | 4,108 | 234,314 | 2,406 | 127,194 | Indonesia |
| มาเลเซีย | 2,947 | 214,196 | 1,477 | 123,573 | Malaysia |
| ประเทศอื่นๆ | 8,833 | 853,115 | 7,416 | 773,874 | Others |

ตารางที่ 54 ปริมาณและมูลค่าการนำเข้าสินค้าเกษตรและผลิตภัณฑ์ที่สำคัญ รายประเทศ ปี 2554-2555 (ต่อ)
 Table 54 Import quantity and value of agricultural products by country, 2011-2012 (cont.)

ปริมาณ : เมตริกตัน

Quantity : Metric ton

มูลค่า : 1,000 บาท

Value : 1,000 Baht

| รายการสินค้า/ประเทศ | 2554 2011 | | 2555 2012 | | Commodity/Country |
|---|--------------------|------------------|--------------------|------------------|---|
| | ปริมาณ Quantity | มูลค่า Value | ปริมาณ Quantity | มูลค่า Value | |
| นมผงขาดมันเนย มีไขมันไม่เกิน ร้อยละ 1.5 โดย น.น. | 63,704 | 6,748,901 | 62,708 | 6,140,731 | Milk powder, not exceeding 1.5% by weight of fat |
| นิวซีแลนด์ | 29,939 | 3,162,958 | 23,232 | 2,243,954 | New Zealand |
| ออสเตรเลีย | 9,000 | 945,595 | 13,715 | 1,349,418 | Australia |
| เนเธอร์แลนด์ | 6,582 | 726,569 | 8,545 | 862,066 | Netherlands |
| สหรัฐอเมริกา | 10,037 | 997,692 | 6,937 | 661,091 | USA |
| เบลเยียม | 1,624 | 174,540 | 3,450 | 322,641 | Belgium |
| สาธารณรัฐเช็ก | 3,631 | 435,800 | 2,348 | 270,719 | Czech Republic |
| ฝรั่งเศส | 175 | 18,080 | 1,361 | 132,258 | France |
| ไอร์แลนด์ | 984 | 105,981 | 1,250 | 116,391 | Ireland |
| เยอรมนี | 732 | 77,472 | 725 | 67,843 | Germany |
| สหราชอาณาจักร | 475 | 48,387 | 350 | 35,488 | United Kingdom |
| ประเทศอื่นๆ | 525 | 55,827 | 795 | 78,862 | Others |

ตารางที่ 55 ปริมาณและมูลค่าการนำเข้าสินค้าเกษตรและผลิตภัณฑ์เป็นรายประเทศที่สำคัญ ปี 2554-2555
Table 55 Import quantity and value of agricultural products by major country, 2011-2012

ปริมาณ : เมตริกตัน

Quantity : Metric ton

มูลค่า : 1,000 บาท

Value : 1,000 Baht

| รายการสินค้า | 2554 2011 | | 2555 2012 | | Commodity |
|---|--------------------|--------------------|--------------------|--------------------|--|
| | ปริมาณ Quantity | มูลค่า Value | ปริมาณ Quantity | มูลค่า Value | |
| สหรัฐอเมริกา | | | | | USA |
| ถั่วเหลือง ชนิดที่บริโภคได้ | 386,535 | 6,536,686 | 459,903 | 9,114,615 | Soya beans for edible |
| ฝ้ายที่ยังไม่ได้ล้างหรือหรี | 134,519 | 14,766,535 | 77,634 | 6,257,215 | Cotton, not carded or combed |
| ข้าวเมสลินอื่น สำหรับมนุษย์บริโภค | 416,993 | 5,049,805 | 469,636 | 5,773,173 | Other meslin wheat, fit for human consumption |
| ปลาskipjackหรือปลาโอท้องแถบ ไม่รวมถึงตับและไข่ แช่เย็นจนแข็ง | 112,155 | 5,619,548 | 71,371 | 4,739,256 | Skipjack or stripe-bellied bonito, excluding livers and roes, frozen |
| ถั่วเหลืองอื่น จะทำให้แตกหรือไม่ก็ตาม | 91,548 | 1,641,543 | 167,548 | 3,133,283 | Soya beans, whether or not shelled or broken |
| อาหารเสริมอื่นๆ | 390 | 198,141 | 3,130 | 2,927,038 | Other, food supplements |
| ขี้ตะกอนและเศษจากการต้มกลั่น | 224,032 | 2,001,541 | 187,344 | 2,041,301 | Brewing or distilling dregs and waste |
| อาหารสัตว์ที่มีสารอาหารครบถ้วนที่ใช้ ในการเลี้ยงสัตว์อื่นๆ | 68,764 | 1,425,442 | 67,150 | 1,639,205 | Other complete feed, used in animal feeding |
| พรีมิกซ์อาหารเสริมที่เป็นอาหารสัตว์ และสารเติมแต่งอาหารสัตว์ | 42,918 | 1,068,388 | 45,006 | 1,379,890 | Premixes, feed supplements and feed additives |
| ปลาทูน่าครีบเหลือง ไม่รวมถึงตับและไข่ แช่เย็นจนแข็ง | 10,694 | 664,246 | 16,687 | 1,258,928 | Yellowfin tunas, excluding livers and roes, frozen |
| สินค้าเกษตรนำเข้าอื่นๆ | | 16,826,003 | | 15,858,150 | Other agricultural imports |
| สินค้าเกษตรนำเข้าทั้งหมด | | 55,797,878 | | 54,122,054 | Total agricultural imports |
| สินค้านอกการเกษตรนำเข้า | | 352,853,371 | | 349,464,583 | Non-agricultural imports |
| สินค้านำเข้าทั้งหมด | | 408,651,249 | | 403,586,637 | Total imports |
| บราซิล | | | | | BRAZIL |
| ถั่วเหลือง ชนิดที่บริโภคได้ | 1,227,841 | 21,225,308 | 1,294,530 | 23,984,848 | Soya beans for edible |
| กากน้ำมัน (ออยล์เค้ก) และกากแข็ง อื่นๆ ที่ได้จากการสกัดน้ำมันถั่วเหลือง จะบดหรือทำเป็นเพลเล็ตหรือไม่ก็ตาม | 1,386,890 | 19,351,881 | 1,385,327 | 20,913,632 | Oil-cake and other solid residues, whether or not ground or in the form of pellets, resulting from the extraction of soya bean oil |
| ฝ้ายที่ยังไม่ได้ล้างหรือหรี | 21,453 | 2,135,205 | 63,162 | 5,311,505 | Cotton, not carded or combed |
| ปลาskipjackหรือปลาโอท้องแถบ ไม่รวมถึงตับและไข่ แช่เย็นจนแข็ง | 2,010 | 105,273 | 7,929 | 566,790 | Skipjack or stripe-bellied bonito, excluding livers and roes, frozen |
| สารจำพวกเพคติกเกลือของ กรดเพคตินิก และเกลือของ กรดเพคติก (เพกเตต) | 908 | 293,340 | 1,139 | 359,186 | Pectic substances, pectinates and pectates |
| น้ำส้มชนิดออร์เรนจ์ แช่เย็นจนแข็ง | 1,380 | 115,164 | 1,661 | 138,837 | Orange juice, frozen |
| ใบยาสูบพันธุ์เบอร์เลย์ที่เอาก้านใบออก | 480 | 85,108 | 614 | 131,317 | Burley type, Tobacco, stemmed/stripped |
| ใบยาสูบพันธุ์เวอร์จิเนียบ่มด้วย ไอรอนที่เอาก้านใบออก | 384 | 66,971 | 518 | 101,396 | Virginia type, flue-cured, Tobacco, stemmed/stripped |

ตารางที่ 55 ปริมาณและมูลค่าการนำเข้าสินค้าเกษตรและผลิตภัณฑ์เป็นรายประเทศที่สำคัญ ปี 2554-2555 (ต่อ)
 Table 55 Import quantity and value of agricultural products by major country, 2011-2012 (cont.)

ปริมาณ : เมตริกตัน
 มูลค่า : 1,000 บาท

Quantity : Metric ton
 Value : 1,000 Baht

| รายการสินค้า | 2554 2011 | | 2555 2012 | | Commodity |
|---|--------------------|--------------------|--------------------|----------------------|--|
| | ปริมาณ Quantity | มูลค่า Value | ปริมาณ Quantity | มูลค่า Value | |
| อาหารสัตว์ที่มีสารอาหารครบถ้วน ที่ใช้ในการเลี้ยงสัตว์อื่นๆ | 1,700 | 97,408 | 1,880 | 86,387 | Burley tobacco, partly or wholly stemmed/stripped |
| ปลาแอลบาคอร์หรือปลาทูนาครีบยาว ไม่รวมถึงตับและไข่ แช่เย็นจนแข็ง | - | - | 403 | 45,930 | Albacore or longfinned tunas, excluding livers and roes, frozen |
| สินค้าเกษตรนำเข้าอื่นๆ | | 411,086 | | 189,701 | Other agricultural imports |
| สินค้าเกษตรนำเข้าทั้งหมด | | 43,886,744 | | 51,829,529 | Total agricultural imports |
| สินค้านอกการเกษตรนำเข้า | | 25,351,941 | | 24,626,120 | Non-agricultural imports |
| สินค้านำเข้าทั้งหมด | | 69,238,685 | | 76,455,649 | Total imports |
| จีน | | | | | CHINA |
| ส้มแมนดารินอื่น (รวมถึงส้มซัตซูมา) ส้มคลิเมนทิน ส้มวิลกิงและ ส้มพันธุ์ผสมที่คล้ายกัน | 68,198 | 1,794,130 | 126,049 | 3,354,972 | Other mandarins (including satsumas, clementines, wilkings and similar citrus hybrids) |
| แอปเปิ้ลสด | 84,336 | 2,696,006 | 86,218 | 3,092,062 | Apples, fresh |
| องุ่นสด | 39,619 | 1,141,993 | 56,179 | 1,748,196 | Grapes, fresh |
| ปลาซาร์ดีน (ซาร์ดีนาพิลชาร์ดัส ชนิดซาร์ดีน) ปลาซาร์ดีเนลล่า (ชนิดซาร์ดีเนลล่า) ปลาบริสลิงหรือปลาสปเรต (สปเรตที่สไลด์สปเรต) | 37,046 | 872,754 | 44,042 | 1,406,700 | Sardines (Sardina pilchardus, Sardinops spp.), sardinella (Sardinella spp.), brisling or sprats (Sprattus sprattus) |
| แครอทสดหรือแช่เย็น | 65,104 | 1,016,317 | 75,491 | 1,283,357 | Carrots, fresh or chilled |
| ปลาskipjackหรือปลาโอท้องแถบ ไม่รวมถึงตับและไข่ แช่เย็นจนแข็ง | 29,052 | 1,193,857 | 17,646 | 993,947 | Skipjack or stripe-bellied bonito, excluding livers and roes, frozen |
| ปลาทูนา ปลาskipjack และปลาโบนิโต ทั้งตัวหรือเป็นชิ้น แต่ไม่บด ปรงแต่ง หรือทำให้มีให้เสีย ไม่บรรจุภาชนะ ที่อากาศผ่านเข้าออกไม่ได้ | 5,879 | 711,472 | 6,139 | 984,807 | Tunas, skipjack and bonito, whole or in pieces, but not minced, prepared or preserved, not in airtight containers |
| แพร์ | 32,974 | 921,553 | 33,784 | 934,361 | Pears |
| ครีมเทียม | 11,985 | 770,455 | 15,825 | 933,251 | Non-dairy creamer |
| เห็ดชนิดอื่น | 5,446 | 1,458,631 | 3,562 | 873,093 | Other mushrooms, wood ears and truffles |
| สินค้าเกษตรนำเข้าอื่นๆ | | 21,368,496 | | 26,254,409 | Other agricultural imports |
| สินค้าเกษตรนำเข้าทั้งหมด | | 33,945,664 | | 41,859,155 | Total agricultural imports |
| สินค้านอกการเกษตรนำเข้า | | 896,880,658 | | 1,113,476,282 | Non-agricultural imports |
| สินค้านำเข้าทั้งหมด | | 930,826,322 | | 1,155,335,437 | Total imports |

ตารางที่ 55 ปริมาณและมูลค่าการนำเข้าสินค้าเกษตรและผลิตภัณฑ์เป็นรายประเทศที่สำคัญ ปี 2554-2555 (ต่อ)
 Table 55 Import quantity and value of agricultural products by major country, 2011-2012 (cont.)

ปริมาณ : เมตริกตัน
 มูลค่า : 1,000 บาท

Quantity : Metric ton
 Value : 1,000 Baht

| รายการสินค้า | 2554 2011 | | 2555 2012 | | Commodity |
|---|--------------------|--------------------|--------------------|--------------------|---|
| | ปริมาณ Quantity | มูลค่า Value | ปริมาณ Quantity | มูลค่า Value | |
| ออสเตรเลีย | | | | | AUSTRALIA |
| ข้าวเมสลินอื่น | 407,367 | 3,671,207 | 1,099,673 | 9,771,061 | Other meslin |
| ฝ้ายที่ยังไม่ได้สาวหรือหรี | 66,538 | 8,060,256 | 77,518 | 6,171,723 | Cotton, not carded or combed |
| ข้าวเมสลินอื่น สำหรับมนุษย์บริโภค | 235,084 | 2,697,993 | 282,117 | 3,142,868 | Other meslin wheat, fit for human consumption |
| มอลต์ ไม่ได้คั่ว | 116,333 | 2,132,112 | 140,284 | 2,694,471 | Malt, not roasted |
| อาหารปรุงแต่งอื่นๆ ใช้เลี้ยงทารก ไม่ได้ จัดทำขึ้นเพื่อการขายปลีก | - | - | 8,040 | 1,224,469 | Other food preparations for infant use, not put up for retail sale |
| นมและครีม ที่ทำให้เข้มข้น ไม่เติมน้ำตาล หรือสารทำให้หวานอื่น เป็นผง เม็ด หรือเป็นลักษณะของ แข็งอื่นๆ มีไขมันไม่เกิน ร้อยละ 1.5 โดยน้ำหนัก บรรจุ ภาชนะมีน้ำหนัก รวมตั้งแต่ 20 กิโลกรัม ขึ้นไป | - | - | 11,305 | 1,106,648 | Milk and cream, not containing added sugar or other sweetening matter, in powder, granules or other solid forms, of a fat content, by weight, not exceeding 1.5%, in containers of a gross weight of 20 kg |
| อาหารปรุงแต่งอื่นๆ | 3,148 | 686,553 | 1,682 | 371,095 | Other food preparations |
| ไวน์มีความแรงแอลกอฮอล์โดยปริมาตร ไม่เกินร้อยละ 15 ในภาชนะบรรจุ ขนาด 2 ลิตรหรือน้อยกว่า | 2,223 | 329,901 | 2,567 | 370,957 | Wine, of an alcoholic strength by volume not exceeding 15% vol, in containers holding 2 l or less |
| เนื้อโคไม่มีกระดูก สดหรือแช่เย็น | 882 | 256,734 | 956 | 305,273 | Meat of bullocks and cows boneless, fresh or chilled |
| น้ำมันเนย | 2,621 | 432,777 | 2,470 | 298,055 | Butter oil |
| สินค้าเกษตรนำเข้าอื่นๆ | | 7,445,546 | | 5,900,711 | Other agricultural imports |
| สินค้าเกษตรนำเข้าทั้งหมด | | 25,713,079 | | 31,357,331 | Total agricultural imports |
| สินค้านอกการเกษตรนำเข้า | | 216,403,917 | | 25,713,079 | Non-agricultural imports |
| สินค้านำเข้าทั้งหมด | | 242,116,996 | | 170,185,663 | Total imports |
| อินโดนีเซีย | | | | | INDONESIA |
| ปลาทะเลอื่น ไม่รวมถึงตับและไข่ แช่เย็นจนแข็ง | 163,193 | 2,795,240 | 162,005 | 2,875,765 | Other Marine fish, excluding livers and roes, frozen |
| รังนก | 51 | 2,915,889 | 44 | 2,371,741 | Birds' nests |
| ปลาskipjackหรือปลาโอท้องแถบ ไม่รวมถึงตับและไข่ แช่เย็นจนแข็ง | 8,859 | 453,572 | 35,668 | 2,180,613 | Skipjack or stripe-bellied bonito, excluding livers and roes, frozen |
| น้ำมันเนื้อในเมล็ดปาล์ม อาร์บีดี | - | - | 38,765 | 1,308,857 | Palm kernel oil, RBD |
| ไขมันและน้ำมันที่ได้จากถั่วลิสง ผ่านกรรมวิธีรีเอสเทอร์ริฟิเคชัน และแฟรกชันของของดังกล่าว | - | - | 27,478 | 1,061,453 | Fat and oil of groundnut oil, inter-esterified and their fractions |
| ผลผลิตจากพืชอื่น | 340,864 | 735,513 | 392,180 | 991,030 | Other vegetable product |
| น้ำมันปาล์มและแฟรกชันของ น้ำมันปาล์มทำให้บริสุทธิ์หรือไม่ ก็ตาม แต่ต้องไม่ดัดแปลงทางเคมี | 4,565 | 143,759 | 25,960 | 824,026 | Palm oil and its fractions, whether or not refined, but not chemically modified |

ตารางที่ 55 ปริมาณและมูลค่าการนำเข้าสินค้าเกษตรและผลิตภัณฑ์เป็นรายประเทศที่สำคัญ ปี 2554-2555 (ต่อ)
 Table 55 Import quantity and value of agricultural products by major country, 2011-2012 (cont.)

ปริมาณ : เมตริกตัน
 มูลค่า : 1,000 บาท

Quantity : Metric ton
 Value : 1,000 Baht

| รายการสินค้า | 2554 2011 | | 2555 2012 | | Commodity |
|---|--------------------|--------------------|--------------------|--------------------|--|
| | ปริมาณ Quantity | มูลค่า Value | ปริมาณ Quantity | มูลค่า Value | |
| แวกเฟิลและเวเฟอร์ | 6,630 | 681,026 | 6,430 | 737,049 | Waffles and wafers |
| เมล็ดโกโก้ทั้งเมล็ดหรือเมล็ดโกโก้ ทั้งเมล็ดหรือที่แตกดิบหรือคั่ว | 6,428 | 624,490 | 7,957 | 612,267 | Cocoa beans, whole or broken, raw or roasted |
| ปลาทูนา ปลาสkipjack และปลาโบนิโต ทั้งตัวหรือเป็นชิ้น แต่ไม่บด ปรงแต่ง หรือทำไว้มิให้เสีย ไม่บรรจุภาชนะ ที่อากาศผ่านเข้าออกไม่ได้ | 1,996 | 288,130 | 3,392 | 594,357 | Tunas, skipjack and bonito, whole or in pieces, but not minced, prepared or preserved, not in airtight containers |
| สินค้าเกษตรนำเข้าอื่นๆ | | 8,769,675 | | 8,392,732 | Other agricultural imports |
| สินค้าเกษตรนำเข้าทั้งหมด | | 17,407,294 | | 21,949,890 | Total agricultural imports |
| สินค้านอกการเกษตรนำเข้า | | 164,327,837 | | 203,195,232 | Non-agricultural imports |
| สินค้านำเข้าทั้งหมด | | 181,735,131 | | 225,145,122 | Total imports |
| อินเดีย | | | | | INDIA |
| กากน้ำมัน (ออยส์เค้ก) และกากแข็ง อื่นๆ ที่ได้จากการสกัดน้ำมัน ถั่วเหลือง จะบดหรือทำเป็นเพลเลต หรือไม่ก็ตาม | 274,878 | 3,755,131 | 422,510 | 6,396,692 | Oil-cake and other solid residues, whether or not ground or in the form of pellets, resulting from the extraction of soyabean oil |
| ข้าวเมสลินอื่น | 41,584 | 361,942 | 267,516 | 2,692,940 | Other meslin |
| เนื้อกระบือไม่มีกระดูก แช่เย็นจนแข็ง | 7,213 | 592,459 | 18,713 | 1,458,725 | Meat of buffaloes, boneless, frozen |
| กากน้ำมัน (ออยส์เค้ก) และกากแข็งอื่นๆ ของเมล็ดเรปอื่นๆ จะบดหรือ ทำเป็นเพลเลตหรือไม่ก็ตาม | 113,050 | 788,233 | 125,998 | 1,101,172 | Oil-cake and other sokid residues, whether or not ground or in the form of pellets, only for rape seeds |
| ปลาหมึกกล้วย แช่เย็นจนแข็ง | 9,096 | 817,670 | 9,909 | 1,021,983 | Squid, frozen |
| น้ำมันละหุ่งอื่น | 16,973 | 1,155,733 | 20,891 | 932,646 | Other castor oil |
| ฝ้ายที่ยังไม่ได้ล้างหรือหรี | 20,170 | 1,767,978 | 12,628 | 793,731 | Cotton, not carded or combed. |
| ปลาอินเดียแมคเคอเรล (ราสตร์ลลิเกอร์กานาเกอทา) และปลาโอลส์แลนด์แมคเคอเรล (ราสตร์ลลิเกอร์ฟาหนี) | - | - | 17,846 | 757,679 | Indian mackerel (Rastrelliger kanagurta) and island mackerel (Rastrelliger faughni) |
| เนื้อสัตว์จำพวกโค กระบือ ใส่เกลือ แช่น้ำเกลือ ทำให้แห้งหรือรมควัน | 634 | 85,279 | 3,794 | 363,413 | Meat of bovine animals, salted, in brine, dried or smoked |
| สิ่งสกัดจากมอลต์ | 18,898 | 301,908 | 17,292 | 307,970 | Malt extract |
| สินค้าเกษตรนำเข้าอื่นๆ | | 5,350,006 | | 5,129,488 | Other agricultural imports |
| สินค้าเกษตรนำเข้าทั้งหมด | | 14,976,339 | | 20,956,439 | Total agricultural imports |
| สินค้านอกการเกษตรนำเข้า | | 77,206,798 | | 79,037,921 | Non-agricultural imports |
| สินค้านำเข้าทั้งหมด | | 92,183,137 | | 99,994,360 | Total imports |

ตารางที่ 55 ปริมาณและมูลค่าการนำเข้าสินค้าเกษตรและผลิตภัณฑ์เป็นรายประเทศที่สำคัญ ปี 2554-2555 (ต่อ)
Table 55 Import quantity and value of agricultural products by major country, 2011-2012 (cont.)

ปริมาณ : เมตริกตัน

Quantity : Metric ton

มูลค่า : 1,000 บาท

Value : 1,000 Baht

| รายการสินค้า | 2554 2011 | | 2555 2012 | | Commodity |
|---|--------------------|--------------------|--------------------|--------------------|--|
| | ปริมาณ Quantity | มูลค่า Value | ปริมาณ Quantity | มูลค่า Value | |
| มาเลเซีย | | | | | MALAYSIA |
| โอเลอินหรือสเตียรีนของเนื้อในเมล็ด ปาล์ม ที่ผ่านกรรมวิธีไฮโดรจีเนชัน และทำให้บริสุทธิ์ ฟอกและกำจัดกลิ่น (อารีบีดี) | 37,283 | 2,273,767 | 27,618 | 1,167,326 | Hydrogenated and refined, bleached and deodorised (RBD) palm kernel stearin or olein |
| สิ่งสกัดหัวเชื้อและสิ่งเข้มข้นของกาแฟ ที่ผสมได้ทันที | 2,894 | 882,996 | 3,462 | 1,142,736 | Extracts, essences and concentrates, instant coffee |
| กาแฟที่ผสมได้ทันที | 5,336 | 751,509 | 6,562 | 947,309 | Instant coffee |
| มันฝรั่งปรุงแต่งหรือทำไว้ไม่ให้เสีย เป็นแผ่นบางและเป็นแท่ง บรรจุภาชนะที่อากาศผ่านเข้าออกไม่ได้ | - | - | 2,464 | 875,428 | Potatoes prepared or preserved, chips and sticks, in airtight containers |
| นมเต็มไขมัน | 1,954 | 79,184 | 20,272 | 847,880 | Filled milk |
| อาหารปรุงแต่งอื่นที่เหมาะสมสำหรับใช้ เลี้ยงทารกซึ่งแพ้นมหรือขาดน้ำย่อย แลคเตส | 910 | 177,798 | 3,584 | 762,484 | Other for preparations for infants allergic to milk or for lactase deficient infants |
| นมและครีมอื่น ที่ไม่ทำให้เข้มข้น และไม่เติมน้ำตาลหรือสารทำให้ หวานอื่น | 3,895 | 170,318 | 15,956 | 676,837 | Other milk and cream, concentrated or containing added sugar or other sweetening matter |
| อาหารปรุงแต่งที่ไม่ได้ระบุหรือ รวมไว้ในที่อื่น | - | - | 3,881 | 676,497 | Food preparations not elsewhere specified or included. |
| น้ำมันที่ได้จากเมล็ดทานตะวันหรือ เมล็ดดอกคำฝอย เฉพาะที่บริโภคได้ | 20 | 1,115 | 13,129 | 613,172 | Sunflower-seed or safflower oil, for edible |
| แวกเฟิลและเวเฟอร์ | 2,224 | 483,148 | 2,328 | 574,662 | Waffles and wafers |
| สินค้าเกษตรนำเข้าอื่นๆ | | 11,101,605 | | 8,804,146 | Other agricultural imports |
| สินค้าเกษตรนำเข้าทั้งหมด | | 15,921,440 | | 17,088,477 | Total agricultural imports |
| สินค้านอกการเกษตรนำเข้า | | 360,262,042 | | 392,530,216 | Non-agricultural imports |
| สินค้านำเข้าทั้งหมด | | 376,183,482 | | 409,618,693 | Total imports |
| อาร์เจนตินา | | | | | ARGENTINA |
| กากน้ำมัน (ออยล์เค้ก) และกากแข็ง อื่นๆ ที่ได้จากการสกัดน้ำมัน ถั่วเหลืองจะบดหรือทำเป็นเพลเลต หรือไม่ก็ตาม | 732,076 | 10,294,820 | 984,329 | 14,533,740 | Oil-cake and other solid sidues, whether or not ground or in the form of pellets, resulting from the extraction of soyabean oil |
| ถั่วเหลืองอื่น จะทำให้แตกหรือไม่ก็ตาม | 158,430 | 2,744,065 | 46,863 | 943,828 | Other soya beans, whether or not shelled or broken |
| ฝ้ายที่ยังไม่ได้สาวหรือหรี | 4,672 | 392,415 | 5,535 | 303,142 | Cotton, not carded or combed |
| กุ้งอื่นๆ แช่เย็นจนแข็ง | 1,310 | 295,002 | 678 | 138,001 | Other shrimps and prawns, frozen |

ตารางที่ 55 ปริมาณและมูลค่าการนำเข้าสินค้าเกษตรและผลิตภัณฑ์เป็นรายประเทศที่สำคัญ ปี 2554-2555 (ต่อ)
 Table 55 Import quantity and value of agricultural products by major country, 2011-2012 (cont.)

ปริมาณ : เมตริกตัน
 มูลค่า : 1,000 บาท

Quantity : Metric ton
 Value : 1,000 Baht

| รายการสินค้า | 2554 2011 | | 2555 2012 | | Commodity |
|---|--------------------|-------------------|--------------------|-------------------|--|
| | ปริมาณ Quantity | มูลค่า Value | ปริมาณ Quantity | มูลค่า Value | |
| ขนมที่ทำจากช็อกโกแลตเป็นก้อน เป็นแผ่น หรือเป็นแท่ง | 299 | 41,508 | 744 | 108,687 | Chocolate confectionery in blocks, slabs or bars |
| กุ้งน้ำเย็น (ชนิดแพนดาลัส แครงกอนแครงกอน) แช่เย็นจนแข็ง | - | - | 315 | 62,965 | Coldwater shrimps and prawns (Pandalus spp., Crangon crangon), frozen |
| ปลาหมึกกล้วย แช่เย็นจนแข็ง | 586 | 47,423 | 875 | 53,069 | Squid, frozen |
| เนื้อปลาแบบฟิลเลขของปลาอื่นๆ แช่เย็นจนแข็ง | 44 | 4,860 | 269 | 30,600 | Frozen fillets of other fish |
| หางนม (เวย์) และหางนมดัดแปลง (โมดิไฟด์เวย์) จะทำให้เข้มข้น หรือ เติมน้ำตาลหรือสารทำให้หวาน อื่นๆ หรือไม่ก็ตาม | - | - | 333 | 25,632 | Whey and modified whey, whether or not concentrated or containing added sugar or other sweetening matter |
| น้ำองุ่น (รวมถึงเกรปมัสต์) อื่นๆ | 24 | 1,278 | 283 | 17,224 | Other grape juice (including grape must) |
| สินค้าเกษตรนำเข้าอื่นๆ | | 1,404,134 | | 229,022 | Other agricultural imports |
| สินค้าเกษตรนำเข้าทั้งหมด | | 15,225,505 | | 16,445,910 | Total agricultural imports |
| สินค้านอกการเกษตรนำเข้า | | 3,376,608 | | 3,778,015 | Non-agricultural imports |
| สินค้านำเข้าทั้งหมด | | 18,602,113 | | 20,223,925 | Total imports |
| นิวซีแลนด์ | | | | | NEW ZEALAND |
| นมผง มีไขมันเกินร้อยละ 1.5 โดย น้ำหนักไม่เติมน้ำตาลหรือสาร ทำให้หวานอื่น บรรจุภาชนะมี น้ำหนักรวมตั้งแต่ 20 กิโลกรัมขึ้นไป | 11,238 | 1,241,500 | 24,709 | 2,583,995 | Milk powder, of a fat content, by weight, exceeding 1.5% not containing added sugar or other sweetening matter, in container of a gross weight of 20 kg or more |
| นมและครีม ที่ทำให้เข้มข้น ไม่เติม น้ำตาล หรือสารทำให้หวานอื่น เป็น ผง เม็ด หรือเป็นลักษณะของแข็ง อื่นๆ มีไขมันไม่เกิน ร้อยละ 1.5 โดยน้ำหนัก บรรจุภาชนะมีน้ำหนัก รวมตั้งแต่ 20 กิโลกรัมขึ้นไป | - | - | 23,149 | 2,234,364 | Milk and cream, not containing added sugar or other sweetening matter, in powder, granules or other solid forms, of a fat content, by weight, not exceeding 1.5%, in containers of a gross weight of 20 kg |
| ของผสมอื่นๆ | 6,468 | 1,072,861 | 6,879 | 1,226,205 | Other mixes |
| บัตเตอร์มิลค์ | 8,379 | 948,144 | 10,520 | 1,059,523 | Buttermilk |
| แอปเปิ้ล สด | 14,778 | 628,682 | 22,081 | 974,951 | Apples, fresh |
| ไขมันและน้ำมันอื่น ที่ได้จากนม | 6,537 | 1,076,014 | 7,102 | 840,965 | Other fats and derived from milk |

ตารางที่ 55 ปริมาณและมูลค่าการนำเข้าสินค้าเกษตรและผลิตภัณฑ์เป็นรายประเทศที่สำคัญ ปี 2554-2555 (ต่อ)
Table 55 Import quantity and value of agricultural products by major country, 2011-2012 (cont.)

ปริมาณ : เมตริกตัน

Quantity : Metric ton

มูลค่า : 1,000 บาท

Value : 1,000 Baht

| รายการสินค้า | 2554 2011 | | 2555 2012 | | Commodity |
|---|--------------------|-------------------|--------------------|-------------------|--|
| | ปริมาณ Quantity | มูลค่า Value | ปริมาณ Quantity | มูลค่า Value | |
| นมและครีมอื่น เป็นผง เม็ดหรือเป็นลักษณะของแข็งอื่นๆ มีไขมันเกินร้อยละ 1.5 โดยน้ำหนัก ไม่เติมน้ำตาล หรือสารทำให้หวานอื่นๆ บรรจุภาชนะมีน้ำหนักรวมตั้งแต่ 20 กิโลกรัม ขึ้นไป | 7,861 | 945,250 | 6,506 | 699,116 | Other milk and cream, in powder, granules or other solid form, of a fat content, by weight, exceeding 1.5% not containing added sugar or other sweetening matter |
| ปลาskipjackหรือปลาโอท้องแถบ | 1,744 | 89,816 | 4,250 | 286,285 | Skipjack or stripe-bellied bonito, excluding livers and roes, frozen |
| เนื้อโคไม่มีกระดูก แช่เย็นจนแข็ง | 818 | 150,606 | 1,281 | 225,978 | Meat of bullocks and cows, boneless, frozen |
| หอยแมลงภู แช่เย็นจนแข็ง | 1,073 | 151,600 | 1,453 | 211,363 | Mussel, frozen |
| สินค้าเกษตรนำเข้าอื่นๆ | | 6,751,608 | | 2,786,589 | Other agricultural imports |
| สินค้าเกษตรนำเข้าทั้งหมด | | 13,056,081 | | 13,129,334 | Total agricultural imports |
| สินค้านอกการเกษตรนำเข้า | | 4,920,462 | | 5,741,411 | Non-agricultural imports |
| สินค้านำเข้าทั้งหมด | | 17,976,543 | | 18,870,745 | Total imports |
| ไต้หวัน | | | | | TAIWAN |
| ปลาskipjackหรือปลาโอท้องแถบ ไม่รวมถึงตับและไข่ แช่เย็นจนแข็ง | 126,072 | 6,396,552 | 111,109 | 7,370,944 | Skipjack or stripe-bellied bonito, excluding livers and roes, frozen |
| ปลาแอลบาคอร์หรือปลาทูนาครีบยาว ไม่รวมถึงตับและไข่แช่เย็นจนแข็ง | 12,427 | 1,155,198 | 19,239 | 2,087,840 | Albacore or longfinned tunas, excluding livers and roes, frozen |
| ปลาทูนาครีบเหลือง ไม่รวมถึงตับและไข่ แช่เย็นจนแข็ง | 15,921 | 997,003 | 25,652 | 2,074,144 | Yellowfin tunas, excluding livers and roes, frozen |
| พรีมิกซ์อาหารเสริมที่เป็นอาหารสัตว์ และสารเติมแต่งอาหารสัตว์ | 4,035 | 249,686 | 4,438 | 260,300 | Premixes, feed supplements and feed additives |
| น้ำผลไม้หรือน้ำพืชผักอื่นชนิดใดชนิดหนึ่ง | 1,004 | 92,702 | 1,216 | 126,540 | Juice of any other single fruit or vegetable |
| พืชผักอื่นๆ และพืชผักต่างๆ ผสมกัน | - | - | 121 | 119,139 | Other vegetables and mixtures of vegetables |
| น้ำองุ่น (รวมถึงเกรปมัสต์) อื่นๆ | 1,217 | 77,661 | 1,474 | 104,085 | Other grape juice (including grape must) |
| ปลาทูนา ปลาskipjack หรือปลาโอท้องแถบอื่น ไม่รวมถึงตับและไข่แช่เย็นจนแข็ง | 130 | 7,618 | 793 | 96,893 | Other tunas, skipjack or stripenried, excluding livers and roes, frozen |
| ปลาทะเลอื่น ไม่รวมถึงตับและไข่แช่เย็นจนแข็ง | 1,429 | 62,036 | 1,519 | 74,702 | Other marine fish, excluding livers and roes, frozen |

ตารางที่ 55 ปริมาณและมูลค่าการนำเข้าสินค้าเกษตรและผลิตภัณฑ์เป็นรายประเทศที่สำคัญ ปี 2554-2555 (ต่อ)
 Table 55 Import quantity and value of agricultural products by major country, 2011-2012 (cont.)

ปริมาณ : เมตริกตัน
 มูลค่า : 1,000 บาท

Quantity : Metric ton
 Value : 1,000 Baht

| รายการสินค้า | 2554 2011 | | 2555 2012 | | Commodity |
|---|--------------------|--------------------|--------------------|--------------------|---|
| | ปริมาณ Quantity | มูลค่า Value | ปริมาณ Quantity | มูลค่า Value | |
| อาหารสัตว์ที่มีสารอาหารครบถ้วนที่ใช้ ในการเลี้ยงสัตว์อื่นๆ | 1,222 | 41,759 | 1,845 | 68,940 | Other complete feed,used in animal feeding |
| สินค้าเกษตรนำเข้าอื่นๆ | | 932,097 | | 690,438 | Other agricultural imports |
| สินค้าเกษตรนำเข้าทั้งหมด | | 10,012,312 | | 13,073,965 | Total agricultural imports |
| สินค้านอกการเกษตรนำเข้า | | 218,999,456 | | 243,685,716 | Non-agricultural imports |
| สินค้านำเข้าทั้งหมด | | 229,011,768 | | 256,759,681 | Total imports |

ที่มาของข้อมูล

Source Of Data

กรมศุลกากร

The Customs Department

รวบรวมและจัดทำโดย

Collected by

ศูนย์สารสนเทศการเกษตร สำนักงานเศรษฐกิจการเกษตร
Centre for Agricultural Information, Office of Agricultural Economics
กระทรวงเกษตรและสหกรณ์
Ministry of Agriculture and Cooperatives

โทรศัพท์ 0 2561 2870 Tel : (66) 561 2870

โทรสาร 0 2940 6641 Fax : (66) 940 6641

E-mail : prcai@oae.go.th





ศูนย์สารสนเทศการเกษตร สำนักงานเศรษฐกิจการเกษตร
กระทรวงเกษตรและสหกรณ์

Centre for Agricultural Information Office of Agricultural Economic
Ministry of Agriculture and Co-operatives, Thailand

<http://www.oae.go.th> E-mail : prcai@oae.go.th

Tel. 0 2561 2870 Fax : 0 2940 6641

ISSN : 0858-2327